



COMPOSIÇÃO DE BDI

OBRA:

ADAPTAÇÃO PREDIAL DA ESCOLA E.E.F. PAULO BASTOS PARA O USO DE TEMPO INTEGRAL

LOCAL:

NA SEDE DO MUNICÍPIO - MUNICÍPIO DE IRAUÇUBA

FONTE:

SEINFRA 027.1 COM DESONERAÇÃO



CÓD.	DESCRIÇÃO	%
Despesas Indiretas		
AC	Administração central	3,00
DF	Despesas financeiras	0,59
R	Riscos	0,97
Benefício		
S + G	Garantia/seguros	0,80
L	Lucro	6,16
I	Impostos	13,15
	PIS	0,65
	COFINS	3,00
	ISS (conforme legislação de cada município)	5,00
	CPRB (4,5% sempre quando tiver desoneração INSS)	4,50
	TOTAL DOS IMPOSTOS	13,15
	BDI (CALCULADO)	28,82%
	BDI (ADOTADO)	28,82%

$$BDI = \frac{(1 + AC + S + R + G)(1 + DF)(1 + L)}{(1 - I)} - 1$$

IRAUÇUBA - CE, NOVEMBRO DE 2022

Manoel Messias Ribeiro Rodrigues
Engenheiro Civil
RNP-0608100817
CREA-CE 45.163 D

**COMPOSIÇÃO DOS ENGARGOS SOCIAIS - TABELA SEINFRA 27.1 (DESONERADA)****OBRA:**

ADAPTAÇÃO PREDIAL DA ESCOLA E.E.F. PAULO BASTOS PARA O USO DE TEMPO INTEGRAL

LOCAL:

NA SEDE DO MUNICÍPIO - MUNICÍPIO DE IRAUÇUBA

FONTE:

SEINFRA 027.1 COM DESONERAÇÃO

IRAUÇUBA - CE, NOVEMBRO DE 2022



ENCARGOS SOCIAIS SOBRE A MÃO DE OBRA - SEINFRA 027.1			
CÓDIGO	DESCRIÇÃO	COM DESONERAÇÃO	
		HORISTA (%)	MENSALISTA (%)
GRUPO A - ENCARGOS SOCIAIS BÁSICOS			
A1	INSS	0,00%	0,00%
A2	SESI	1,50%	1,50%
A3	SENAI	1,00%	1,00%
A4	INCRA	0,20%	0,20%
A5	SEBRAE	0,60%	0,60%
A6	SALÁRIO EDUCAÇÃO	2,50%	2,50%
A7	SEGURO DE ACIDENTES	3,00%	3,00%
A8	FGTS	8,00%	8,00%
A	TOTAL	16,80%	16,80%
GRUPO B - ENCARGOS SOCIAIS C/ INCIDÊNCIA DE A			
B1	DESCANSO SEMANAL REMUNERADO	17,84%	0,00%
B2	FERIADOS	3,71%	0,00%
B3	AUXÍLIO ENFERMIDADE	0,87%	0,67%
B4	13º SALÁRIO	10,80%	8,33%
B5	LICENÇA PATERNIDADE	0,07%	0,06%
B6	FALTAS JUSTIFICADAS	0,72%	0,56%
B7	DIAS DE CHUVAS	1,55%	0,00%
B8	AUXÍLIO ACIDENTE DE TRABALHO	0,11%	0,08%
B9	FÉRIAS GOZADAS	8,71%	6,73%
B10	SALÁRIO MATERNIDADE	0,03%	0,03%
B	TOTAL	44,41%	16,46%
GRUPO C - ENCARGOS SOCIAIS S/ INCIDÊNCIA DE A			
C1	AVISO PRÉVIO INDENIZADO	5,40%	4,17%
C2	AVISO PRÉVIO TRABALHADO	0,13%	0,10%
C3	FÉRIAS INDENIZADAS	4,85%	3,75%
C4	DEPÓSITO RESCISÃO S/ JUSTA CAUSA	3,90%	3,01%
C5	INDENIZAÇÃO ADICIONAL	0,45%	0,35%
C	TOTAL	14,73%	11,38%
GRUPO D			
D1	REINCIDÊNCIA DE GRUPO A SOBRE GRUPO B	7,46%	2,77%
D2	REINCIDÊNCIA DE GRUPO A SOBRE AVISO PRÉVIO TRABALHADO E REINCIDÊNCIA DO FGTS SOBRE AVISO PRÉVIO INDENIZADO	0,45%	0,35%
D	TOTAL	7,91%	3,12%
TOTAL (A+B+C+D)		83,85%	47,76%

Manoel Messias Ribeiro Rodrigues
Engenheiro Civil
RNP: 0608100817
CREA-CE 45.163 D

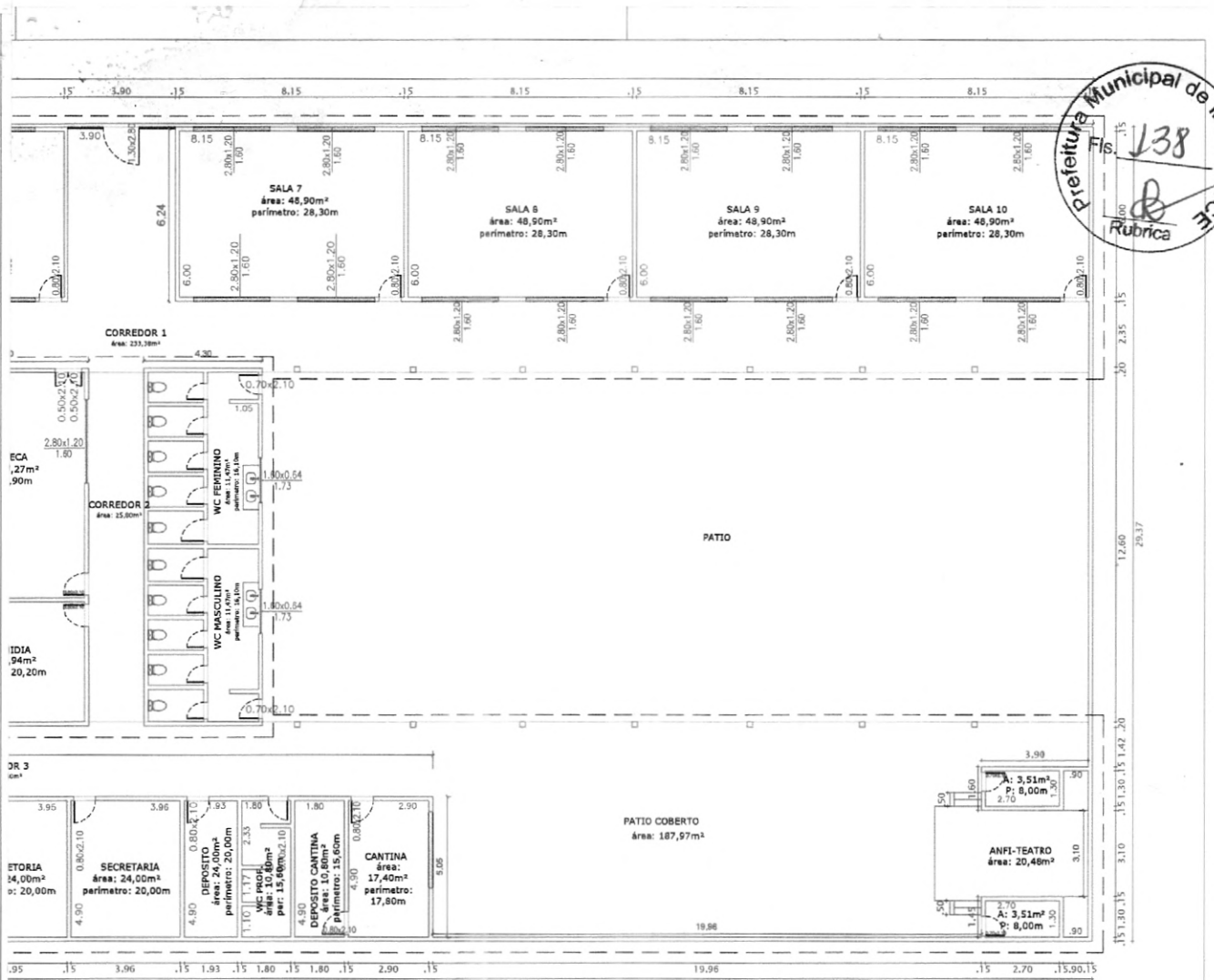

**Localização no Estado
CEARÁ**

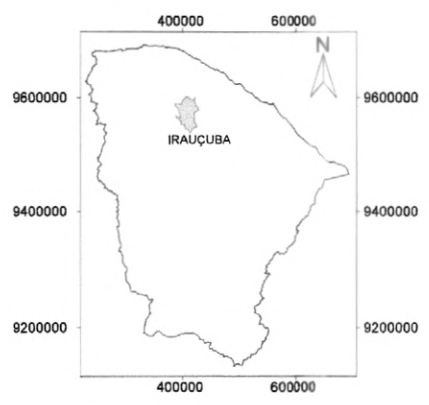

**Localização no Município
IRAUÇUBA**



<p>Manoel Messias Ribeiro Rodrigues Engenheiro Civil RNP: 0608100617 CREA-CE 45.163 D</p>	
<p>APROVADO</p> <p>PROJ.</p> <p>PROJ.</p> <p>CALC.</p> <p>CONET.</p>	<p>CREA</p> <p>PAGO</p>
<p>PREFEITURA MUNICIPAL DE IRAUÇUBA</p> <p>PROJETO:</p> <p>ADAPTAÇÕES PREDIAIS DE ESCOLAS MUNICIPAIS PARA USO DE TEMPO INTEGRAL NO MUNICÍPIO DE IRAUÇUBA - CE</p>	
<p>CONTEUDO:</p> <p>PLANTA BAIXA EXISTENTE/ LOCALIZAÇÃO ESTADO/ LOCALIZAÇÃO MUNICÍPIO/ PLANTA BAIXA DA ÁREA DE INTERVENÇÃO/ LEGENDA</p>	
<p>LOCAL: EEF PAULO BASTOS - AVENIDA PAULO BASTOS - BAIRRO CENTRO</p> <p>LOCALIDADE: ZONA URBANA</p>	<p>FRANCHA: 01</p> <p>MUNICÍPIO: IRAUÇUBA - CE</p>
<p>INDICADA</p> <p>DATA: OUTUBRO - 2022</p>	<p>PROJETO: DESENHO: Manoel Rodrigues</p>

ÁREA DE INTERVENÇÃO

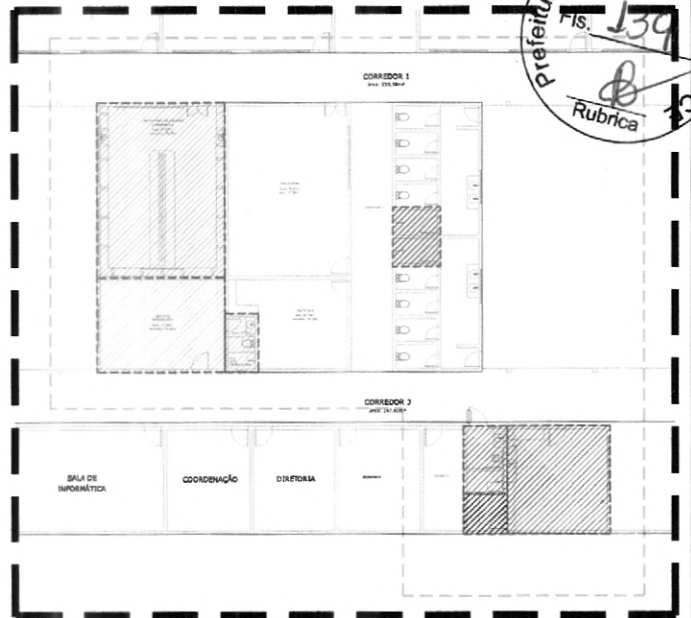

2 Planta de Situação
ESCALA 1:500

LEGENDA

- CANTINA
- CHUVEIROS
- BANHEIRO ACESSÍVEL
- LABORATÓRIO DE MATEMÁTICA E CIÊNCIAS
- SALA DOS PROFESSORES COM BANHEIRO
- DESPENSA DA CANTINA

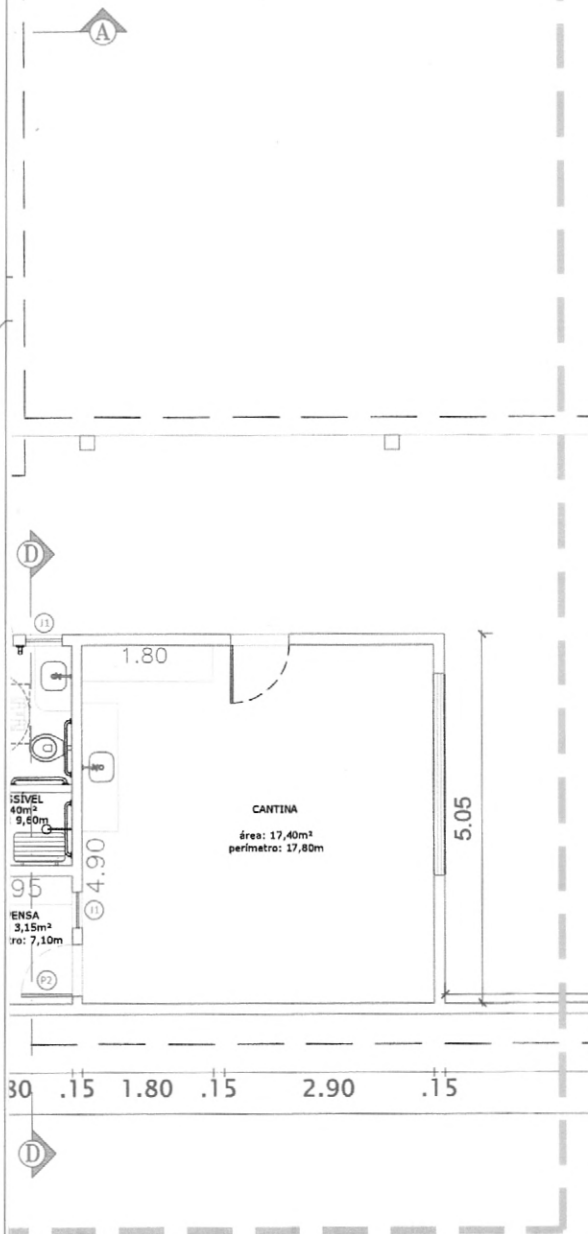

APROVO: _____ PROP. _____ PROJ. _____ CALC. _____ CONBT. _____	Manoel Messias Ribeiro Rodrigues Engenheiro Civil RNP: 0608100617 CREA-CE 45.163 D
PREFEITURA MUNICIPAL DE IRAUÇUBA	
PROJETO: ADAPTAÇÕES PREDIAIS DE ESCOLAS MUNICIPAIS PARA USO DE TEMPO INTEGRAL NO MUNICÍPIO DE IRAUÇUBA - CE	
CONFESSÃO: PLANTA BAIXA DA ÁREA DE INTERVENÇÃO/ QUADRO DE ESQUADRIAS/ SITUAÇÃO/ LEGENDA	
LOCAL: EEF PAULO BASTOS - AVENIDA PAULO BASTOS - BAIRRO CENTRO	
LOCALIDADE: ZONA URBANA	MUNICÍPIO: IRAUÇUBA - CE
REGULA: INDICADA	DATA: OUTUBRO - 2022
PROJETO:	DESENHO: Manoel Rodrigues
02	



LEGENDA

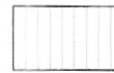

COBERTA EXISTENTE



COBERTA A CONSTRUIR
(AMPLIAÇÃO)

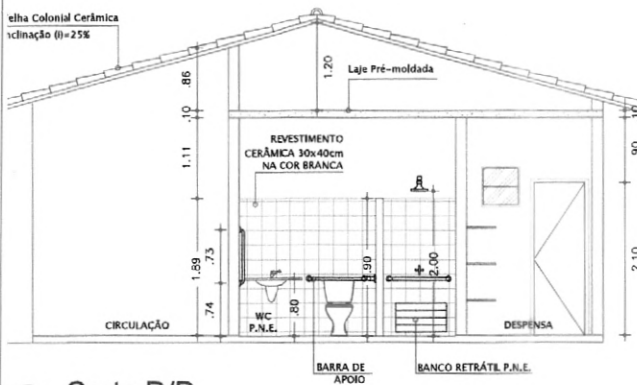
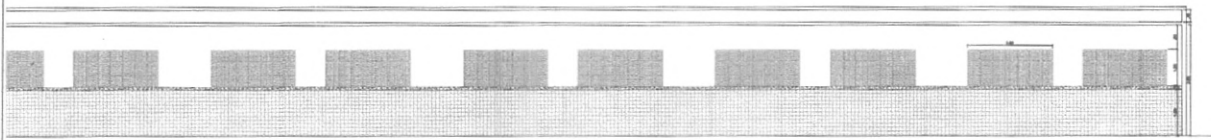
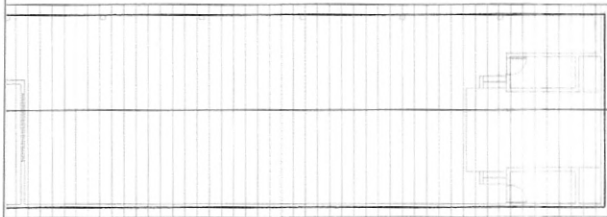
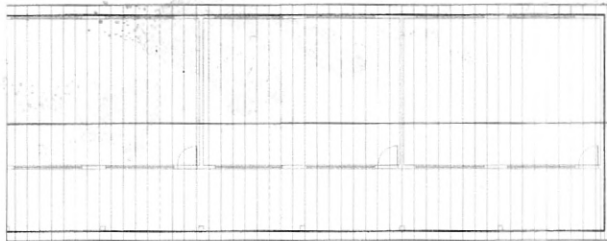

6 Corte D/D
ESCALA 1:50

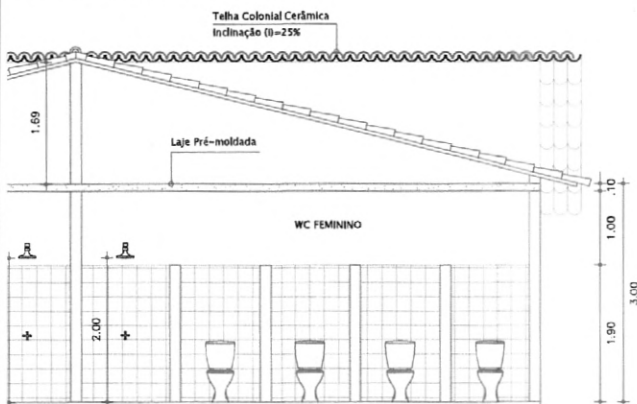

<p>Manoel Messias Ribeiro Rodrigues Engenheiro Civil RNP:0608100617 CREA-CE 45.163 D</p>	
APROVO	PAGO
PROF.	
PROJ.	
CALC.	
CONBT.	

PREFEITURA MUNICIPAL DE IRAUÇUBA



PROJETO:
ADAPTAÇÕES PREDIAIS DE ESCOLAS MUNICIPAIS
PARA USO DE TEMPO INTEGRAL NO MUNICÍPIO DE
IRAUÇUBA - CE

CONFERIDO:

COBERTA, FACHADA, CORTE A/A, CORTE B/B, CORTE C/C, CORTE D/D.

LOCAL: EEF PAULO BASTOS - AVENIDA PAULO BASTOS - BAIRRO CENTRO

LOGADIDADE:
ZONA URBANA

MUNICÍPIO:
IRAUÇUBA - CE

ESCALA:

INDICADA

DATA:

OUTUBRO - 2022

PROJETO:

DESENHO:

Manoel Rodrigues

03

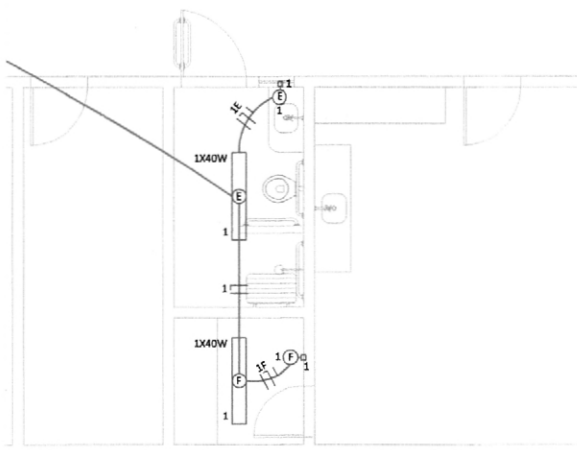
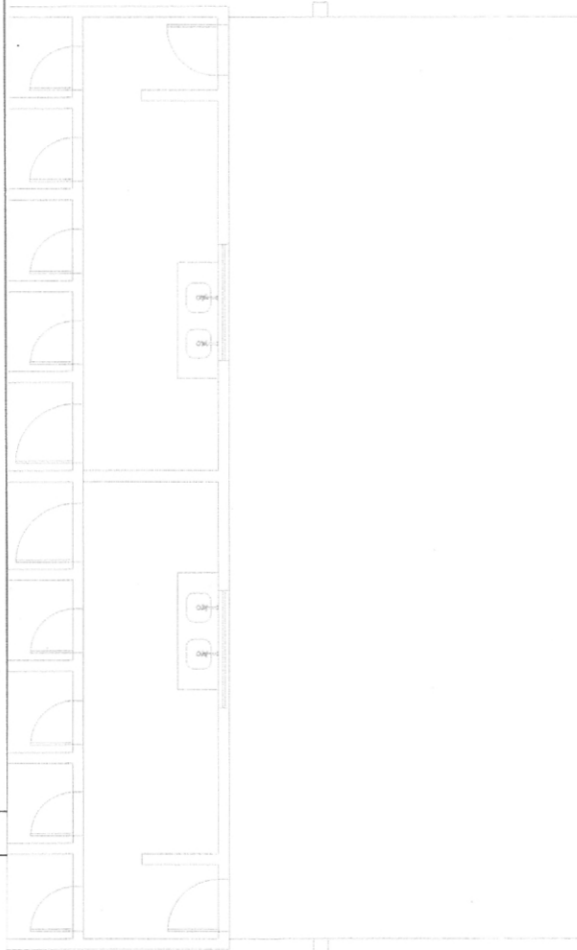

APROVO		Manoel Messias Ribeiro Rodrigues Engenheiro Civil RNP: 0608100617 CREA-CE 45.163 D	
PROF.		_____	
PROJ.		_____	
CALC.		_____	
CONST.		_____	
PAGO			
PREFEITURA MUNICIPAL DE IRAUÇUBA			
PROJETO:			
ADAPTAÇÕES PREDIAIS DE ESCOLAS MUNICIPAIS PARA USO DE TEMPO INTEGRAL NO MUNICÍPIO DE IRAUÇUBA - CE			
CONTEUDO:			
PROJETO ELÉTRICO			
LOCAL: EEF PAULO BASTOS - AVENIDA PAULO BASTOS - BAIRRO CENTRO		PRANCHA:	
LOCALIDADE: ZONA URBANA		MUNICÍPIO: IRAUÇUBA - CE	
ESCALA:	DATA:	PROJETO:	DESENHO:
INDICADA	OUTUBRO - 2022		Manoel Rodrigues

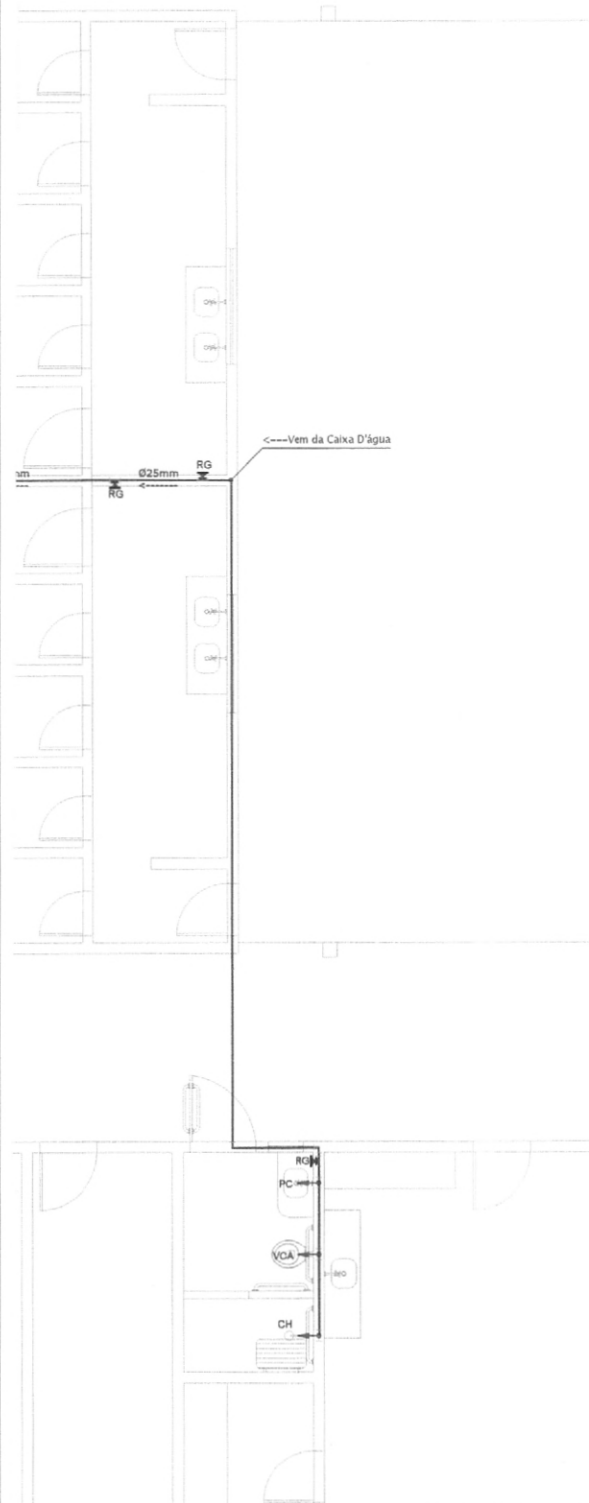

LEGENDA

- CAIXA DE INSPEÇÃO 60x60
- CAIXA DE GORDURA 40x40
- RALO SECO
- CAIXA SIFONADA GIRAFÁCIL MONTADA C/ GRELHA E PORTA GRELHA 100x140x50 QUADRADO - TIGRE
- SIFÃO
- TUBULAÇÃO PRIMÁRIA Ø100mm
- TUBULAÇÃO SECUNDÁRIA Ø50mm
- TUBULAÇÃO TERCIÁRIA Ø40mm
- REGISTRO DE GAVETA
- VCA VASO SANITÁRIO C/ CX. ACOPLADA
- LV LAVATÓRIO
- PC PIA
- MLR MÁQUINA DE LAVAR ROUPAS
- RG REGISTRO DE GAVETA
- RP REGISTRO DE PRESSÃO
- TJ TORNEIRA DE PRESSÃO Ø3/4" P/ JARDIM A 50cm DO PISO
- TA TANQUE
- CS CAIXA SIFONADA
- CG CAIXA DE GORDURA
- TQ TUBO DE QUEDA
- TÉ PVC SOLDÁVEL
- CRUZETA PVC SOLDÁVEL
- JOELHO PVC SOLDÁVEL
- TUBO PCV LINHA HIDRÁULICA 25mm SOLDÁVEL COR MARROM
- TUBO PCV LINHA HIDRÁULICA 25mm SOLDÁVEL COR MARROM
- TUBO PCV LINHA HIDRÁULICA 32mm SOLDÁVEL COR MARROM
- TUBULAÇÃO QUE DESCE

Manoel Messias Ribeiro Rodrigues
 Engenheiro Civil
 RNP 0608160617
 CREA-CE 45 163 D

APROVADO: _____ PROJ.: _____ CALC.: _____ CONST.: _____	CREA: _____ PAGO: _____
--	--------------------------------

PREFEITURA MUNICIPAL DE IRAUÇUBA

PROJETO: ADAPTAÇÕES PREDIAIS DE ESCOLAS MUNICIPAIS PARA USO DE TEMPO INTEGRAL NO MUNICÍPIO DE IRAUÇUBA - CE

CONTEÚDO: PROJETO HIDRÁULICO

LOCAL: EEF PAULO BASTOS - AVENIDA PAULO BASTOS - BAIRRO CENTRO	MUNICÍPIO: IRAUÇUBA - CE
LOCALIDADE: ZONA URBANA	
ESCALA: INDICADA	DATA: OUTUBRO - 2022
PROJETO: _____	DESENHO: Manoel Rodrigues

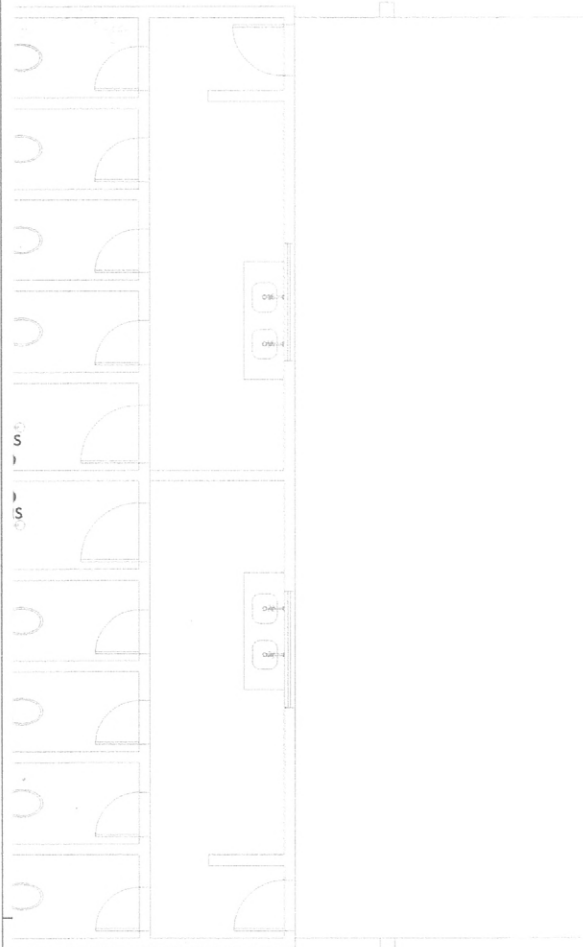

LEGENDA

- CAIXA DE INSPEÇÃO 60x60
- CAIXA DE GORDURA 40X40
- RALO SECO
- CAIXA SIFONADA GIRAFÁCIL MONTADA C/ GRELHA E PORTA GRELHA 100x140x50 QUADRADO - TIGRE
- SIFÃO
- TUBULAÇÃO PRIMÁRIA Ø100mm
- TUBULAÇÃO SECUNDÁRIA Ø50mm
- TUBULAÇÃO TERCIÁRIA Ø40mm
- REGISTRO DE GAVETA
- VCA VASO SANITÁRIO C/ CX. ACOPLADA
- LV LAVATÓRIO
- PC PIA
- MLR MÁQUINA DE LAVAR ROUPAS
- RG REGISTRO DE GAVETA
- RP REGISTRO DE PRESSÃO
- TJ TORNEIRA DE PRESSÃO Ø3/4" P/ JARDIM A 50cm DO PISO
- TA TANQUE
- CS CAIXA SIFONADA
- CG CAIXA DE GORDURA
- TQ TUBO DE QUEDA
- TÊ PVC SOLDÁVEL
- CRUZETA PVC SOLDÁVEL
- JOELHO PVC SOLDÁVEL
- TUBO PCV LINHA HIDRÁULICA 25mm SOLDÁVEL COR MARROM
- TUBO PCV LINHA HIDRÁULICA 25mm SOLDÁVEL COR MARROM
- TUBO PCV LINHA HIDRÁULICA 32mm SOLDÁVEL COR MARROM
- TUBULAÇÃO QUE DESCE

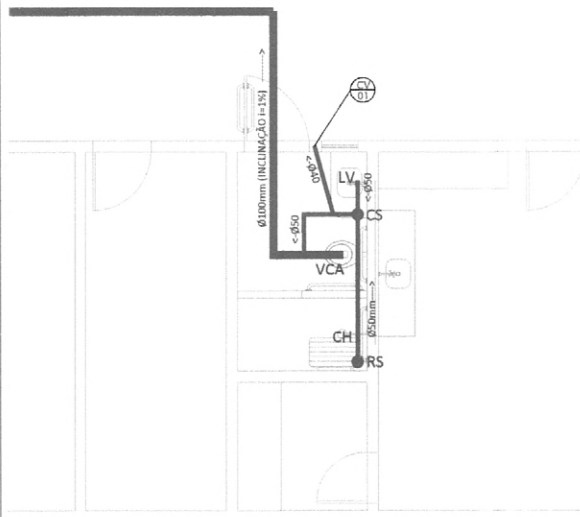

APROVO: _____ PROP. _____ PROJ. _____ CALC. _____ COBIB. _____	 Manoel Massias Ribeiro Rodrigues Engenheiro Civil RNP: 0608100617 CREA-CE 45.163 D
--	--

_____ _____ _____ _____	PAGO
----------------------------------	------

PREFEITURA MUNICIPAL DE IRAUÇUBA			
PROJETO: ADAPTAÇÕES PREDIAIS DE ESCOLAS MUNICIPAIS PARA USO DE TEMPO INTEGRAL NO MUNICÍPIO DE IRAUÇUBA - CE			
CONTEÚDO: PROJETO HIDROSSANITÁRIO			
LOCAL: EEF PAULO BASTOS - AVENIDA PAULO BASTOS - BAIRRO CENTRO		FRANÇA:	
LOCALIDADE: ZONA URBANA		MUNICÍPIO: IRAUÇUBA - CE	
ESCALA: INDICADA	DATA: OUTUBRO - 2022	PROJETO:	DESENHO: Manoel Rodrigues

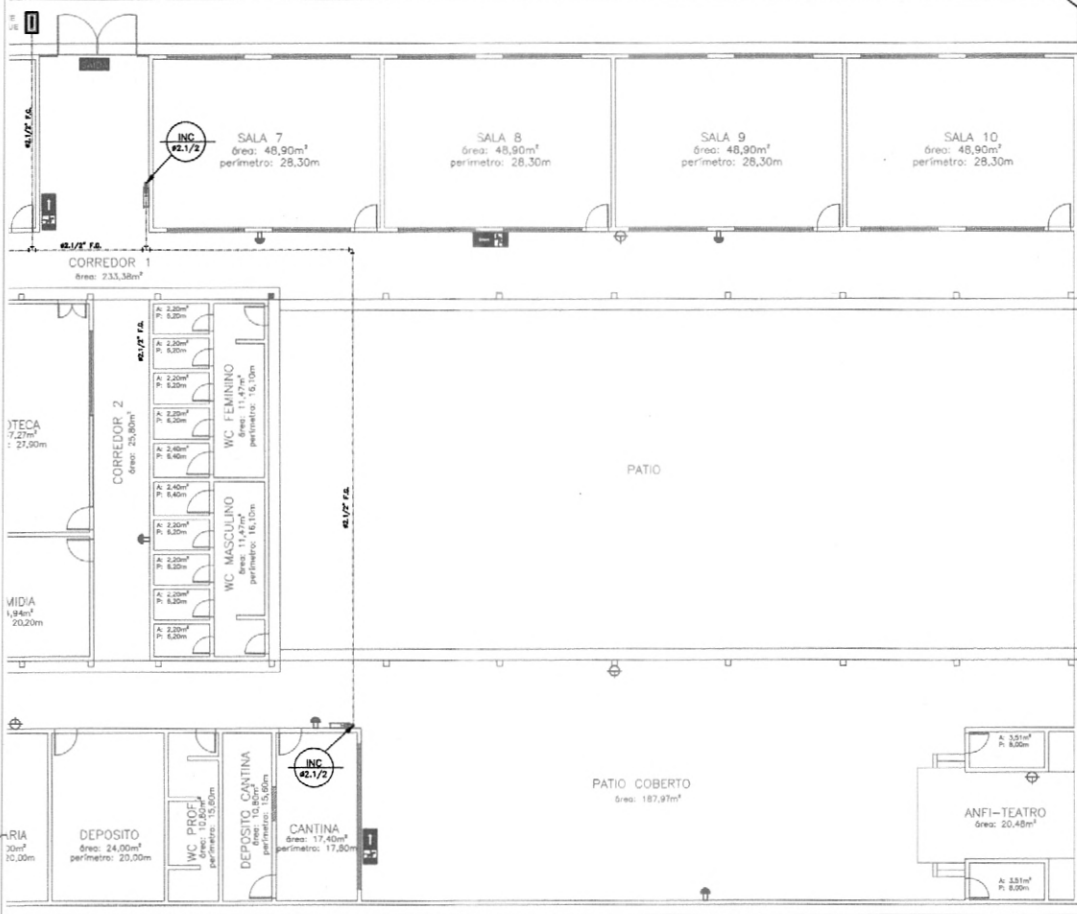

01 Planta Baixa Térreo/Situação
Escala 1:125

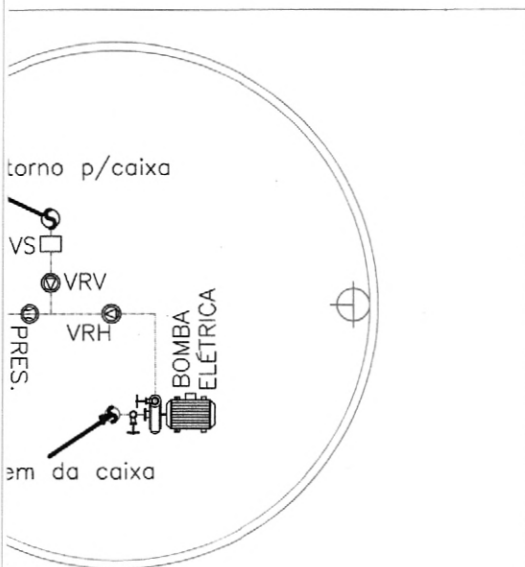

ALHE CASA DE BOMBA
CALA

Marcus Vinícius de Medeiros Dutra
Engenheiro Civil - CREA/CE 44707/D

PROJETO PROJETO DE SEGURANÇA CONTRA INCÊNDIO E PÂNICO		
PROPRIETÁRIO ASSOCIAÇÃO DE PAIS E MESTRES DA ESCOLA DE ENSINO FUNDAMENTAL PAULO BASTOS		
ASSUNTO Planta Baixa Térreo/Situação Detalhe Casa de Bomba		ÁREA TOTAL: CONSTRUIDA: 1.698,63m ² TERRENO: 2.648,22m ²
ART CE20221038384	DATA AGOSTO/2022 ESCALA 1/125	PRANCHA 01/03 ARQUIVO

AUTENTICAÇÃO DO CBMCE



CERTIFICADO DE APROVAÇÃO DE PROJETO
Documento: 348709
CIBU: 05.697.186/0001-01
Assinatura social: ASS DE PAIS E MESTRES DA ESC DE ENSINO FUND. PAULO BASTOS



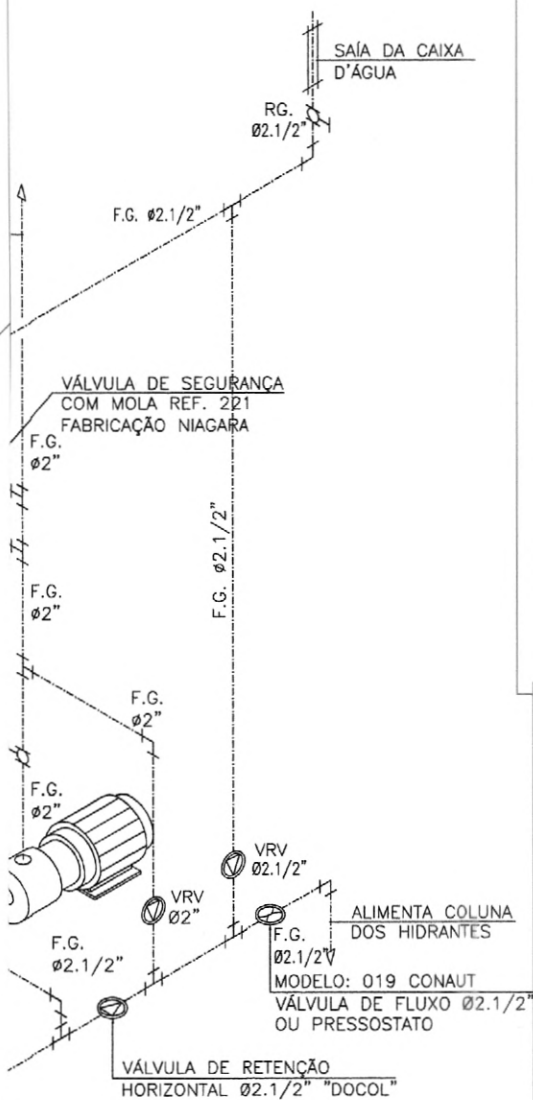
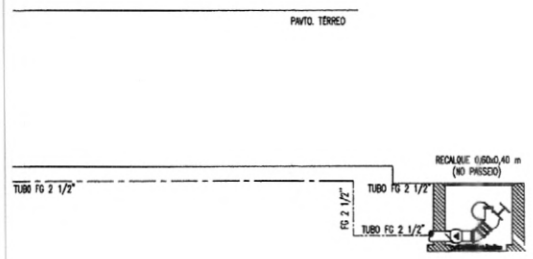

SINALIZAÇÃO DE ORIENTAÇÃO E SALVAMENTO				
TIPO	SÍMBOLO	SIGNIFICADO	FORMA E COR	APLICAÇÃO
S1		SAÍDA DE EMERGÊNCIA	SÍMBOLO: RETANGULAR FUNDO: VERDE PICTOGRAMA FOTOLUMINESCENTE	INDICAÇÃO DO SENTIDO (ESQUERDA OU DIREITA) DE UMA SAÍDA DE EMERGÊNCIA, ESPECIALMENTE PARA SER FIXADO EM COLUNAS DIMENSÕES MÍNIMAS: L = 1,5 H
S2		SAÍDA DE EMERGÊNCIA	SÍMBOLO: RETANGULAR FUNDO: VERDE PICTOGRAMA FOTOLUMINESCENTE	INDICAÇÃO DO SENTIDO (ESQUERDA OU DIREITA) DE UMA SAÍDA DE EMERGÊNCIA DIMENSÕES MÍNIMAS: L = 2,0 H
S12		SAÍDA DE EMERGÊNCIA	PLACA COM SIMBOLOGIA RETANGULAR, FUNDO VERDE COM MENSAGEM "SAÍDA" E OU PICTOGRAMA E OU SETA DIRECIONAL FOTOLUMINESCENTE, COM ALTURA DE LETRA SEMPRE ≥ 50 MM	INDICAÇÃO DE SAÍDA DE EMERGÊNCIA, UTILIZADA COMO COMPLEMENTAÇÃO DO PICTOGRAMA FOTOLUMINESCENTE (SETA OU IMAGEM, OU AMBOS)
E5		EXTINTOR DE INCÊNDIO	SÍMBOLO: RETANGULAR FUNDO: VERMELHA PICTOGRAMA FOTOLUMINESCENTE	INDICA A LOCALIZAÇÃO DOS EXTINTORES DE INCÊNDIO
E3		COMANDO DA BOMBA DE INCÊNDIO	SÍMBOLO: QUADRADO FUNDO: VERMELHA PICTOGRAMA FOTOLUMINESCENTE	INDICA O PONTO DE ACIONAMENTO DAS BOMBAS DE INCÊNDIO
E7		ABRIGO DE MANGUEIRA E HIDRANTE	SÍMBOLO: QUADRADO FUNDO: VERMELHA PICTOGRAMA FOTOLUMINESCENTE	INDICAÇÃO DO ABRIGO DA MANGUEIRA DE INCÊNDIO

Marcus Vinícius de Medeiros Dutra
Engenheiro Civil - CREA/CE 44707/D

PROJETO PROJETO DE SEGURANÇA CONTRA INCÊNDIO E PÂNICO		
PROPRIETÁRIO ASSOCIAÇÃO DE PAIS E MESTRES DA ESCOLA DE ENSINO FUNDAMENTAL PAULO BASTOS		
ASSUNTO ESQUEMA VERTICAL DET.: BOMBA E SINALIZAÇÃO		ÁREA TOTAL: CONSTRUIDA: 1.698,63m ² TERRENO: 2.648,22m ²
ART CE202210383B4	DATA AGOSTO/2022 ESCALA 1/125	PRANCHA 02/03 ARQUIVO

AUTENTICAÇÃO DO CBMCE

ESSURIZAR OS HIDRANTES
ESCALA



CERTIFICADO DE APROVAÇÃO DE PROJETO
Documento: 348709
CNU: 05.697.186/0001-01
Zelão social: ASS DE PAIS E MESTRES DA ESCOLA DE ENSINO FUND. PAULO BASTOS





VANIZADO.
D. 611.

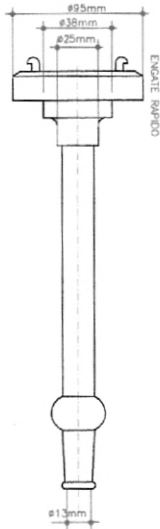

DETALHE "B" - ESGUICHO
COM REQUINTE

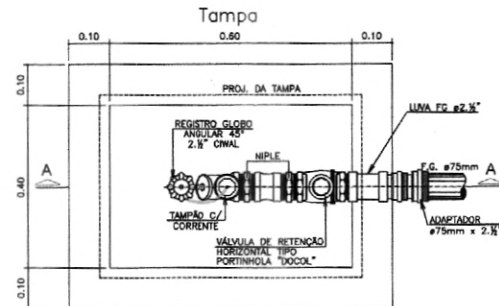
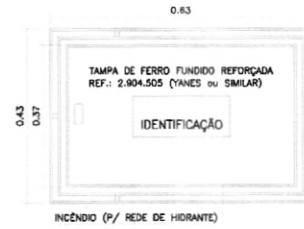

Planta Baixa

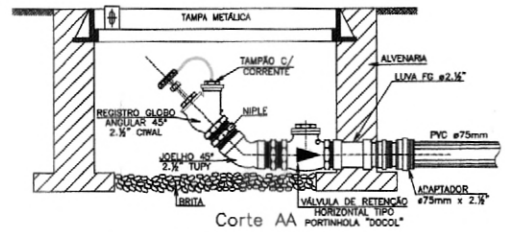

Detalhe Hidrante de Passeio
SEM ESCALA

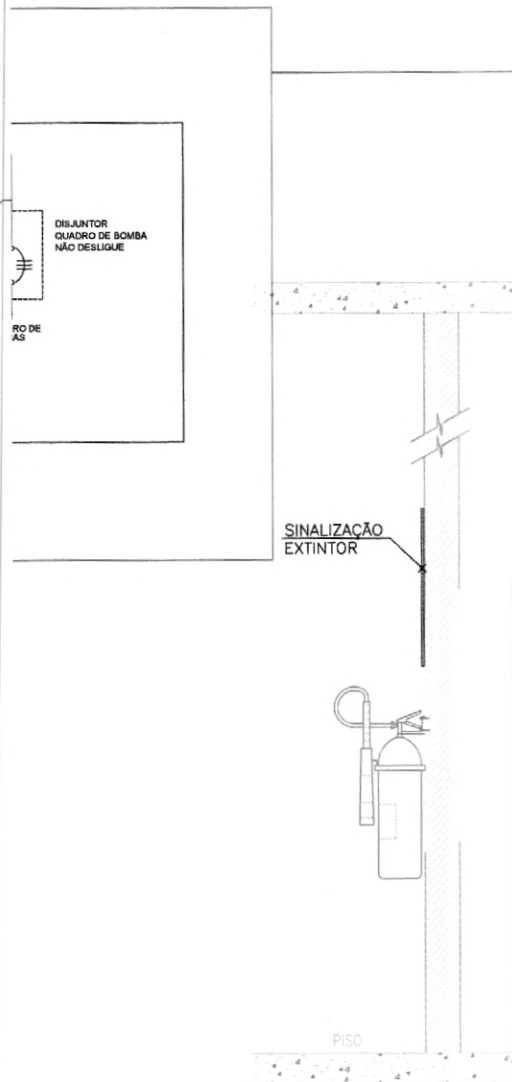

Detalhe Extintor
COTAS EM CMS.

Marcus Vinícius de Medeiros Dutra
Engenheiro Civil - CREA/CE 44707/D

PROJETO PROJETO DE SEGURANÇA CONTRA INCÊNDIO E PÂNICO		
PROPRIETÁRIO ASSOCIAÇÃO DE PAIS E MESTRES DA ESCOLA DE ENSINO FUNDAMENTAL PAULO BASTOS		
ASSUNTO DET.: EXTINTOR, ILUMINAÇÃO E HIDRANTE		ÁREA TOTAL: CONSTRUIDA: 1.698,63m ² TERRENO: 2.648,22m ²
ART CE20221038384	DATA AGOSTO/2022 ESCALA 1/125	PRANCHA 03/03 ARQUIVO

AUTENTICAÇÃO DO CBMCE



CERTIFICADO DE APROVAÇÃO DE PROJETO
Documento: 348709
CPF: 05.697.186/0001-01
Inscrição social: ASS DE PAIS E MESTRES DA ESC DE ENSINO FUND. PAULO BASTOS





Anotação de Responsabilidade Técnica - ART
Lei nº 6.496, de 7 de dezembro de 1977

CREA-CE

ART OBRA / SERVIÇO
Nº CE20221086731

Conselho Regional de Engenharia e Agronomia do Ceará

INICIAL



1. Responsável Técnico

MANOEL MESSIAS RIBEIRO RODRIGUES

Título profissional: **ENGENHEIRO CIVIL, TECNÓLOGO EM CONSTRUÇÃO CIVIL - EDIFICAÇÕES**

RNP: 0608100617

Registro: 45163CE

Empresa contratada: **PL CONSTRUÇÕES E SERVIÇOS EIRELI**

Registro : 0010455329-CE

2. Dados do Contrato

Contratante: **PREFEITURA MUNICIPAL DE IRAUÇUBA**

CPF/CNPJ: 07.683.188/0001-69

AVENIDA PAULO BASTOS

Nº: 1370

Complemento:

Bairro: **CENTRO**

Cidade: **IRAUÇUBA**

UF: **CE**

CEP: 62620000

Contrato: 2022.03.28.01

Celebrado em: 28/03/2022

Valor: **R\$ 2.000,00**

Tipo de contratante: **Pessoa Jurídica de Direito Público**

Ação Institucional: **NENHUMA - NÃO OPTANTE**

3. Dados da Obra/Serviço

OUTROS SEDE DO MUNICÍPIO

Nº: S/Nº

Complemento:

Bairro: **CENTRO**

Cidade: **IRAUÇUBA**

UF: **CE**

CEP: 62620000

Data de Início: 28/03/2022

Previsão de término: 28/03/2023

Coordenadas Geográficas: 03°44'46.00"S, 39°47'00.00"W

Finalidade: **Escolar**

Código: **Não Especificado**

Proprietário: **PREFEITURA MUNICIPAL DE IRAUÇUBA**

CPF/CNPJ: 07.683.188/0001-69

4. Atividade Técnica

	Quantidade	Unidade
14 - Elaboração		
80 - Projeto > CONSTRUÇÃO CIVIL > EDIFICAÇÕES > DE EDIFICAÇÃO > #1.1.1.1 - DE ALVENARIA	1,00	un
80 - Projeto > CONSTRUÇÃO CIVIL > INSTALAÇÕES HIDROSSANITÁRIAS > #1.4.1 - DE SISTEMA DE ÁGUA POTÁVEL	1,00	un
80 - Projeto > CONSTRUÇÃO CIVIL > INSTALAÇÕES HIDROSSANITÁRIAS > #1.4.3 - DE INSTALAÇÃO DE SISTEMA DE ESGOTO SANITÁRIO	1,00	un
80 - Projeto > ESTRUTURAS > ESTRUTURAS DE CONCRETO E ARGAMASSA ARMADA > #2.1.1 - DE ESTRUTURA DE CONCRETO ARMADO	1,00	un
80 - Projeto > ELETROTÉCNICA > SISTEMAS DE ENERGIA ELÉTRICA > DE INSTALAÇÕES ELÉTRICAS > #11.9.20.1 - ESPECIAIS	1,00	un
35 - Elaboração de orçamento > CONSTRUÇÃO CIVIL > EDIFICAÇÕES > DE EDIFICAÇÃO > #1.1.1.1 - DE ALVENARIA	1,00	un
35 - Elaboração de orçamento > CONSTRUÇÃO CIVIL > INSTALAÇÕES HIDROSSANITÁRIAS > #1.4.1 - DE SISTEMA DE ÁGUA POTÁVEL	1,00	un
35 - Elaboração de orçamento > CONSTRUÇÃO CIVIL > INSTALAÇÕES HIDROSSANITÁRIAS > #1.4.3 - DE INSTALAÇÃO DE SISTEMA DE ESGOTO SANITÁRIO	1,00	un
35 - Elaboração de orçamento > ESTRUTURAS > ESTRUTURAS DE CONCRETO E ARGAMASSA ARMADA > #2.1.1 - DE ESTRUTURA DE CONCRETO ARMADO	1,00	un
35 - Elaboração de orçamento > ELETROTÉCNICA > SISTEMAS DE ENERGIA ELÉTRICA > DE INSTALAÇÕES ELÉTRICAS > #11.9.20.1 - ESPECIAIS	1,00	un
18 - Fiscalização		
60 - Fiscalização de obra > CONSTRUÇÃO CIVIL > EDIFICAÇÕES > DE EDIFICAÇÃO > #1.1.1.1 - DE ALVENARIA	1,00	un
60 - Fiscalização de obra > CONSTRUÇÃO CIVIL > INSTALAÇÕES HIDROSSANITÁRIAS > #1.4.1 - DE SISTEMA DE ÁGUA POTÁVEL	1,00	un
60 - Fiscalização de obra > CONSTRUÇÃO CIVIL > INSTALAÇÕES HIDROSSANITÁRIAS > #1.4.3 - DE INSTALAÇÃO DE SISTEMA DE ESGOTO SANITÁRIO	1,00	un
60 - Fiscalização de obra > ESTRUTURAS > ESTRUTURAS DE CONCRETO E ARGAMASSA ARMADA > #2.1.1 - DE ESTRUTURA DE CONCRETO ARMADO	1,00	un
60 - Fiscalização de obra > ELETROTÉCNICA > SISTEMAS DE ENERGIA ELÉTRICA > DE INSTALAÇÕES ELÉTRICAS > #11.9.20.1 - ESPECIAIS	1,00	un

Após a conclusão das atividades técnicas o profissional deve proceder a baixa desta ART

A autenticidade desta ART pode ser verificada em: <https://crea-ce.sitac.com.br/publico/>, com a chave: Z5Daa

Impresso em: 08/11/2022 às 08:54:44 por: , ip: 179.127.201.207

Manoel Messias Ribeiro Rodrigues
 Engenheiro Civil
 RNP: 0608100617
 CRFA-CE 45.163D

www.creace.org.br
 Tel: (85) 3453-5800

faleconosco@creace.org.br
 Fax: (85) 3453-5804

CREA-CE
 Conselho Regional de Engenharia
 e Agronomia do Ceará





Anotação de Responsabilidade Técnica - ART
Lei nº 6.496, de 7 de dezembro de 1977

CREA-CE

ART OBRA / SERVIÇO
Nº CE20221086731

Conselho Regional de Engenharia e Agronomia do Ceará



5. Observações

ART DE FISCALIZAÇÃO, ELABORAÇÃO DE ORÇAMENTO E PROJETO DE ADAPTAÇÕES PREDIAIS DE ESCOLAS MUNICIPAIS PARA USO DE TEMPO INTEGRAL NO MUNICÍPIO DE IRAUÇUBA-CE.

6. Declarações

- Declaro que estou cumprindo as regras de acessibilidade previstas nas normas técnicas da ABNT, na legislação específica e no decreto n. 5296/2004.

7. Entidade de Classe

NENHUMA - NÃO OPTANTE

8. Assinaturas

Declaro serem verdadeiras as informações acima

Manoel Messias Ribeiro Rodrigues

MANOEL MESSIAS RIBEIRO RODRIGUES - CPF: 003.549.873-05

Local _____ de _____ de _____
data

mtg

PREFEITURA MUNICIPAL DE IRAUÇUBA - CNPJ: 07.683.188/0001-69

9. Informações

- * A ART é válida somente quando quitada, mediante apresentação do comprovante do pagamento ou conferência no site do Crea.
- * O comprovante de pagamento deverá ser apensado para comprovação de quitação

10. Valor

Valor da ART: **R\$ 88,78** Registrada em: **07/11/2022** Valor pago: **R\$ 88,78** Nosso Número: **8215691453**

A autenticidade desta ART pode ser verificada em: <https://crea-ce.sitac.com.br/publico/>, com a chave: Z5Daa
Impresso em: 08/11/2022 às 08:54:44 por: , ip: 179.127.201.207



PREFEITURA MUNICIPAL DE IRAUCUBA

ANEXO II - MINUTA DO CONTRATO

TERMO DE CONTRATO QUE ENTRE SI
CELEBRAM A SECRETARIA _____, E
_____ PARA O FIM QUE A SEGUIR SE
DECLARA.

O **MUNICÍPIO DE IRAUCUBA**, pessoa jurídica de direito público interno, com sede na Av. Paulo Bastos, nº 1.370, Centro, inscrito no CNPJ (M.F) sob o nº 07.683.188/0001-69, através da Secretaria da _____, representada por seu Secretário _____, denominado de **CONTRATANTE**, e, do outro lado, _____ com sede em _____, à _____ - Bairro _____, inscrita no CNPJ (M.F) sob o Nº. _____, neste ato representado por _____ (Rep. Legal), (nacionalidade), (estado civil), (profissão), RG ___ e CPF ___, ao fim assinado doravante denominada de **CONTRATADA**, de acordo com o Edital de Tomada de Preços Nº. 2022.11.22.02, Processo Nº. 2022.11.22.02 em conformidade com o que preceitua a Lei Federal Nº. 8.666/93 e suas alterações posteriores, sujeitando-se os contratantes às suas normas e às cláusulas e condições a seguir ajustadas:

CLÁUSULA PRIMEIRA - DA FUNDAMENTAÇÃO LEGAL

1.1 - O presente contrato tem como fundamento a Tomada de Preços Nº. 2022.11.22.02, devidamente homologada pela autoridade competente ao fim assinado e a proposta da CONTRATADA, tudo parte integrante deste Termo, independentemente de transcrição.

CLÁUSULA SEGUNDA - DO OBJETO CONTRATUAL

2.1 – O presente contrato tem como objeto a **Contratação de Pessoa Jurídica para prestar os serviços de adaptação predial da Escola E. E. F. Paulo Bastos para o uso de tempo integral, de responsabilidade da Secretaria da Educação.**

CLÁUSULA TERCEIRA – DA VINCULAÇÃO AO EDITAL E A PROPOSTA

3.1 - O cumprimento deste contrato está vinculado aos termos do Edital e seus anexos, e à proposta da CONTRATADA, os quais constituem parte deste instrumento, independente de sua transcrição.

CLÁUSULA QUARTA - DO PREÇO

4.1 - O valor Contratual global importa na quantia de R\$ _____ (_____).

O preço será o ofertado pela licitante declarada vencedora do certame;

4.2 A repactuação, o reajuste e a revisão dos preços contratados seguirão o disposto na Lei Federal nº 8.666/1993, observando-se, ainda, o disposto no Acórdão nº 1.827/2008 – Plenário do Tribunal de Contas da União e demais normas aplicáveis;

CLÁUSULA QUINTA - DOS REAJUSTES

5.1 - Será admitido o reajustamento dos preços, somente se ultrapassado o prazo mínimo, com as devidas e justificadas prorrogações contratuais, de 12 (doze) meses da data do início das obras, onde será adotado o Índice do Custo Nacional da Construção Civil e Obras Públicas, apurado e divulgado pela Fundação Getúlio Vargas – FGV, ou outro que venha a substituí-lo, de acordo com a conveniência da administração.

CLÁUSULA SEXTA - DA VIGÊNCIA E PRORROGAÇÃO



Centro Administrativo – Sede da Secretaria da Administração
Rua Walmar Braga, 507, Centro | Irauçuba-CE | CEP: 62.620-000



licitacao@iraucuba.ce.gov.br



PREFEITURA MUNICIPAL DE IRAUCUBA

- 6.1 - O presente contrato vigorará a partir da data de sua assinatura pelo período de 150 (cento e cinquenta) dias, podendo ser prorrogado nos casos e formas previstos no § 1º do artigo 57 da Lei 8.666/93 e suas alterações posteriores, no que tange à execução financeira do empreendimento.
- 6.2 - No que é pertinente à execução física da obra, os serviços objeto desta licitação deverão ser executados e concluídos dentro do prazo estipulado no Cronograma Físico Financeiro constante do ANEXO I, contados a partir do recebimento da ORDEM DE SERVIÇOS, podendo ser prorrogado nos termos da Lei 8.666/93 e suas alterações.
- 6.3- Os pedidos de prorrogação da execução física da obra deverão se fazer acompanhar de um relatório circunstanciado e do novo cronograma físico-financeiro adaptado às novas condições propostas. Esses pedidos serão analisados e julgados pela fiscalização da Prefeitura Municipal de Irauçuba.
- 6.4- Os pedidos de prorrogação de prazos serão dirigidos a SECRETARIA DA EDUCAÇÃO até 10 (dez) dias antes da data do término do prazo contratual.
- 6.5- Os atrasos ocasionados por motivo de força maior ou caso fortuito, desde que notificados no prazo de 48 (quarenta e oito) horas e aceitos pela Prefeitura de Irauçuba, não serão considerados como inadimplemento contratual.
- 6.6 - Os prazos de início de etapas de execução tanto física quanto financeira, de conclusão e de entrega admitem prorrogação, mantidas as demais cláusulas do Contrato e assegurada a manutenção de seu equilíbrio econômico-financeiro, conforme prevê a Lei Nº. 8.666/93 e suas alterações posteriores.
- 6.7 - As etapas de execução física deverão ser concluídas de conformidade com o Cronograma Físico-Financeiro aprovado, somente podendo haver alterações nos casos previstos no item anterior.

CLÁUSULA SÉTIMA – DAS ALTERAÇÕES CONTRATUAIS

- 7.1 - A Contratada fica obrigada a aceitar, nas mesmas condições contratuais, acréscimos ou supressões no quantitativo do objeto contratual, até o limite de 25% (vinte e cinco por cento) do valor inicial do Contrato, conforme o disposto no § 1º, do art. 65, da Lei Nº. 8.666/93 e suas alterações posteriores.
- 7.2 - Qualquer alteração de projeto, acréscimo ou supressão de quantitativo, que impliquem em alteração nas condições pactuadas neste Contrato, somente poderão ser realizadas com prévia autorização da Contratante.

CLÁUSULA OITAVA – DA FORMA DE PAGAMENTO

- 8.1 - O pagamento do valor contratado será efetuado pela Secretaria responsável conforme Boletins de Medição, devidamente aprovados pela fiscalização das obras pela Secretaria da Infraestrutura.
- 8.2 - Os Boletins de Medição conterão as quantidades de serviços e deverão conter a aprovação da Secretaria da Infraestrutura, através do engenheiro responsável pela fiscalização das obras.
- 8.3 - As faturas correspondentes aos boletins de medição já aprovados, serão aprovadas ou rejeitadas pela autoridade competente e responsável pela obra, e tem o prazo máximo de 05 (cinco) dias úteis para ser reapresentadas.
- 8.4 - O pagamento da primeira parcela está condicionado, obrigatoriamente, ao cumprimento das condições previstas no Edital de Licitação e Termo Contratual.**
- 8.5 - Qualquer pagamento, somente será efetuado mediante apresentação da respectiva Nota Fiscal emitida em nome da Contratante, acompanhada da Fatura correspondente em 03 (três) vias. Além disso, a partir da 2ª fatura, deverão também ser apresentadas as guias de recolhimento das contribuições devidas ao INSS e ao FGTS, cujo vencimento estabelecido em lei, tenha ocorrido no mês anterior, juntamente com declaração específica prevista nas obrigações da CONTRATADA.



Centro Administrativo – Sede da Secretaria da Administração
Rua Walmar Braga, 507, Centro | Irauçuba-CE | CEP: 62.620-000



licitacao@iraucuba.ce.gov.br



PREFEITURA MUNICIPAL DE IRAUCUBA

8.6 - Nenhum pagamento isentará a Contratada das responsabilidades contratuais, nem implicará em aprovação definitiva dos serviços executados total ou parcialmente.

8.7 - Ocorrendo atraso no pagamento das faturas, a PMI suportará os mesmos ônus e encargos financeiros exigidos dos seus devedores, nos termos da Lei de Licitações e legislações correlatas.

8.8 - Serão descontados, em cada pagamento a ser realizado, sobre o valor da fatura, os valores decorrentes de indenizações ou de multas eventualmente registrados.

8.9 - No ato do pagamento, a contratada deverá COMPROVAR, mediante apresentação de TODAS as certidões pertinentes, a sua Regularidade Fiscal e Trabalhista, devendo estas, serem entregues na Tesouraria da Prefeitura Municipal de Irauçuba.

CLÁUSULA NONA - DAS OBRIGAÇÕES DA CONTRATANTE

9.1 - A Contratante se obriga a proporcionar à Contratada todas as condições necessárias ao pleno cumprimento das obrigações decorrentes da presente licitação, consoante estabelece a Lei Nº. 8.666/93.

9.2 - Fiscalizar e acompanhar a execução do objeto contratual.

9.3 - Comunicar à CONTRATADA toda e qualquer ocorrência relacionada com a entrega do objeto, diligenciando nos casos que exigem providências corretivas.

9.4 - Providenciar os pagamentos à CONTRATADA, à vista das Notas Fiscais/Faturas devidamente atestadas, pelo setor competente.

9.5 - Fiscalizar a execução dos serviços e realizar as medições; e

9.6 - Oferecer condições de trabalho ao CONTRATADO, nos locais dos serviços.

9.7 - Solicitar, sempre que necessário, informações referentes à obra/serviços ora objeto do presente instrumento, perante a CONTRATADA;

9.8 - Recusar os serviços que não atendam às especificações previstas no edital e na proposta vencedora do certame.

9.9 - Aplicar as penalidades previstas no Edital e no presente instrumento, na hipótese de a CONTRATADA não cumprir o Contrato, mantidas as situações normais de disponibilidade e volume dos serviços, arcando a referida empresa com quaisquer prejuízos que tal ato acarretar ao Município;

CLÁUSULA DÉCIMA - DAS OBRIGAÇÕES DA CONTRATADA

10.1 - Executar os serviços de acordo com as especificações contidas no Edital de licitação, no termo contratual e na proposta vencedora do Certame;

10.2 - Executar os serviços nos prazos definidos no Edital e termo de contrato;

10.3 - Assumir o ônus pelos custos diretos e indiretos que incidam sobre a realização dos serviços, como locação de equipamentos, instalação e transporte de equipamentos; estadia e refeições de funcionários; impostos e taxas; encargos previdenciários e trabalhistas; e outros que incidam sobre a realização dos serviços;

10.4 - Assumir todo o ônus por danos gerados à CONTRATANTE e/ou a terceiros, provocados por ineficiência ou irregularidade cometida por seus empregados ou prepostos envolvidos na execução do contrato;

10.5 - Afastar ou substituir qualquer funcionário que comprovadamente, e por recomendação da CONTRATANTE, venha causar embaraços à boa execução dos serviços;

10.6 - Comunicar por escrito à CONTRATANTE, a ocorrência de qualquer fato ou condição que venha afetar os prazos de execução dos serviços;

10.7 - Permitir o livre acesso da CONTRATANTE, através da SECRETARIA DA EDUCAÇÃO, para realizar o acompanhamento dos serviços e as medições; e

10.8 - Fornecer os equipamentos de proteção individual aos seus funcionários, bem como dos subcontratados e zelar pela segurança da comunidade;

10.9 - Observar normas legais municipais, quanto a trânsito de veículos e meio ambiente;



PREFEITURA MUNICIPAL DE IRAUCUBA

- 10.10 - Manter, durante toda a execução do contrato, em compatibilidade com as obrigações assumidas, todas as condições de habilitação e qualificação exigidas na Lei de Licitações;
- 10.11 - Providenciar a imediata correção das deficiências e/ou irregularidades apontadas pela CONTRATANTE;
- 10.12 - Aceitar nas mesmas condições contratuais os acréscimos e supressões até 25% (vinte e cinco por cento) do valor inicial atualizado do contrato.
- 10.13 - Assumir inteira responsabilidade com todas as despesas diretas e indiretas com as pessoas envolvidas na execução do objeto contratual, que não terão nenhum vínculo empregatício com a Contratante.
- 10.14 - Registrar o Contrato no CREA e apresentar o comprovante de pagamento da "Anotação de Responsabilidade Técnica", antes da emissão da primeira fatura.
- 10.15 - Manter canteiro de obras / serviços com instalações compatíveis, inclusive escritórios para seus representantes, bem como para a Fiscalização, com a observância da legislação pertinente.
- 10.16 - Fornecer e colocar no local das obras / serviços placa de divulgação e identificação da mesma, e placa de inauguração, quando for o caso, as quais serão confeccionadas de acordo com as informações a ser fornecidas pela Contratante.
- 10.17 - Planejar as obras / serviços de forma a não interferir no andamento normal das atividades desenvolvidas no local e em seu entorno.
- 10.18 - Providenciar, às suas expensas, cópias dos elementos que venham a ser necessários, não só para a Licitação e assinatura do Contrato, como também para execução das obras / serviços.
- 10.19 - Matricular os serviços no INSS e entregar à Contratante as guias de recolhimento das contribuições devidas ao INSS e ao FGTS, nos termos da legislação específica em vigor. As referidas guias serão acompanhadas de declaração elaborada em papel timbrado da Contratada, carimbada e assinada por pessoa legalmente habilitada para tal fim, atestando, sob as penas da lei, que as mesmas correspondem fielmente ao total da mão-de-obra empregada nos serviços contratados.
- 10.20 - Não permitir, em nenhuma hipótese, a instalação de barracas ou quitandas na periferia do canteiro da obra, sendo de sua inteira responsabilidade a adoção de todas as medidas e providências visando impedi-las.
- 10.21 - Manter no local das obras / serviços um "Diário de Ocorrências", no qual serão feitas anotações diárias referentes ao andamento dos serviços, qualidade dos materiais, mão-de-obra, etc., como também reclamações, advertências e principalmente problemas de ordem técnica que requeiram solução, por uma das partes. Este Diário, devidamente rubricado pela Fiscalização e pela Contratada, em todas as vias, ficará em poder da Contratante após a conclusão das obras / serviços.
- 10.22 - Arcar, sem ônus para o contratante, com todas as despesas decorrentes de eventuais trabalhos noturnos e em domingos e feriados, inclusive as de iluminação.
- 10.23 - Não transferir no todo ou em parte, serviços ou obras objeto do Contrato, ressalvadas as sub-contratações de serviços especializados, as quais serão previamente submetidas à Contratante para autorização.
- 10.23.1 - Em sendo autorizada a sub-contratação, utilizar somente empresas que possuam reputação ilibada, e reúnam, comprovada por via documental, todas as condições de habilitação previstas no presente edital de licitação.
- 10.24 - Manter permanentemente no local das obras / serviços, equipe técnica suficiente, composta pelos profissionais habilitados e de capacidade comprovada indicados na relação da equipe mínima, que assumam perante a Fiscalização, a responsabilidade técnica dos mesmos até a sua entrega definitiva, inclusive com poderes para deliberar sobre qualquer determinação de emergência que se torne necessária.



PREFEITURA MUNICIPAL DE IRAUCUBA

- 10.25 - Manter no local das obras / serviços, além da equipe técnica retro mencionada, auxiliares necessários ao perfeito controle de medidas e padrões, assim como promover às suas expensas e a critério da Fiscalização, o controle tecnológico dos materiais a serem empregados nos serviços.
- 10.26 - Executar, às suas expensas, as ligações definitivas das instalações às redes públicas.
- 10.27 - Retirar todo o entulho decorrente da execução das obras / serviços, deixando o local totalmente limpo.

CLÁUSULA DECIMA PRIMEIRA – DA DOTAÇÃO ORÇAMENTÁRIA

11.1 - As despesas decorrentes do contrato a ser celebrado com o vencedor, serão consignadas na seguinte dotação orçamentária:

UNIDADE GESTORA	DOTAÇÃO ORÇAMENTÁRIA	FONTE DE RECURSO	ELEMENTO DE DESPESA/ SUBELEMENTO
Educação	0604 12 361 0005 1.019	Fundeb 30% (Fonte 1540000000)	4.4.90.51.00/ 4.4.90.51.99

CLÁUSULA DECIMA SEGUNDA – DAS SANÇÕES ADMINISTRATIVAS

12.1 - Pela inexecução total ou parcial das obrigações assumidas, garantida a prévia defesa, a Administração poderá aplicar à Contratada, as seguintes sanções:

- a) advertência;
- b) multa:
 - b.1) Multa de 10% (dez por cento) pelo não cumprimento de cláusula ou condição prevista no contrato;
 - b.2) Multa de 0,3% (três décimo por cento) ao dia até o trigésimo dia de atraso, por paralisação dos serviços;
 - b.3) Os valores das multas referidas nestas cláusulas serão descontadas *ex-officio* da **CONTRATADA**, mediante subtração a ser efetuada em qualquer fatura de crédito em seu favor que mantenha junto a Prefeitura Municipal de Irauçuba, independente de notificação ou interpelação judicial ou extrajudicial;
- c) suspensão temporária do direito de participar de licitação e impedimento de contratar com a Administração, pelo prazo de até 2 (dois) anos;
- e) Declaração de inidoneidade para licitar ou contratar com a Administração Pública, enquanto perdurarem os motivos determinantes da punição ou até que a contratante promova sua reabilitação.

CLÁUSULA DECIMA TERCEIRA – DA RESCISÃO CONTRATUAL

13.1 - O instrumento contratual firmado em decorrência da presente licitação poderá ser rescindido de conformidade com o disposto nos arts. 77 a 80 da Lei Nº. 8.666/93.

13.2 - Na hipótese de ocorrer à rescisão administrativa prevista no art. 79, inciso I, da Lei Nº. 8.666/93, à Contratante são assegurados os direitos previstos no art. 80, incisos I a IV, parágrafos 1º a 4º, da Lei citada.

CLÁUSULA DECIMA QUARTA – DOS RECURSOS ADMINISTRATIVOS

14.1 - Os recursos cabíveis serão processados de acordo com o que estabelece o art. 109 da Lei Nº. 8666/93 e suas alterações.

14.2 - Os recursos deverão ser interpostos mediante petição devidamente arrazoada e subscrita pelo representante legal da recorrente dirigida à Prefeitura Municipal.



Centro Administrativo – Sede da Secretaria da Administração
Rua Walmar Braga, 507, Centro | Irauçuba-CE | CEP: 62.620-000



licitacao@iraucuba.ce.gov.br



PREFEITURA MUNICIPAL DE IRAUCUBA

14.3 - Os recursos serão protocolados na Prefeitura Municipal de Irauçuba e encaminhados à Comissão de Licitação.

CLAUSULA DÉCIMA QUINTA - DO RECEBIMENTO E FISCALIZAÇÃO DAS OBRAS

15.1 - Facilitar a ação da Fiscalização na inspeção das obras / serviços, em qualquer dia ou hora, prestando todas as informações e esclarecimentos solicitados, inclusive de ordem administrativa, bem como os documentos comprobatórios previstos neste Edital.

15.2 - A CONTRADA é OBRIGADA a Reparar, corrigir, remover, reconstruir ou substituir, total ou parcialmente, às suas expensas, obras / serviços objeto do Contrato em que se verifiquem vícios, defeitos ou incorreções, resultantes de execução irregular, do emprego de materiais ou equipamentos inadequados ou não correspondentes às especificações.

15.3 - A CONTRATADA deverá entregar à Contratante, quando da emissão do termo de Recebimento Provisório das obras / serviços e vinculado ao pagamento da última parcela, as ocorrências correspondentes, registrando todas as alterações e complementações efetuadas no seu Projeto Executivo no decorrer do prazo contratual, observando, obrigatoriamente, as normas de desenho da Contratante.

15.4 - No prazo máximo de até 30 (trinta) dias improrrogáveis contados da emissão do TERMO DE RECEBIMENTO PROVISÓRIO DA OBRA a SECRETARIA DA EDUCAÇÃO deverá emitir o parecer de conclusão DEFINITIVO da obra, que será reduzido a termo e terá efeito de aceitação total e plena dos serviços prestados pela CONTRATADA.

CLÁUSULA DÉCIMA SEXTA - DA FISCALIZAÇÃO DOS SERVIÇOS

16.1 - Em atenção ao artigo 67 da Lei Federal Nº. 8.666/93, a execução do presente termo de contrato será fiscalizado pela SECRETARIA DA EDUCAÇÃO, por meio de servidor devidamente designado para tal fim, ao qual manterá anotações e ressalvas acerca da correção ou incorreção da execução dos serviços, determinando o que for necessário à regularização das faltas ou defeitos observados, ao qual compete ainda:

I - Receber provisória e definitivamente o objeto do Contrato, a partir do qual poderá ser realizado o pagamento de que trata a cláusula oitava, ou rejeitá-lo, se executado em desacordo com este Contrato;

II - Ser ouvido nas hipóteses de alteração ou rescisão contratual, apresentando, se for o caso, as justificativas para a tomada dessas providências pela autoridade responsável.

CLÁUSULA DECIMA SÉTIMA – DO FORO

17.1 - Fica eleito o foro da Comarca de Irauçuba, Estado do Ceará, para dirimir toda e qualquer controvérsia oriunda do presente contrato, que não possa ser resolvida pela via administrativa, renunciando-se, desde já, a qualquer outro, por mais privilegiado que seja.

E, por estarem acertadas as partes firmam o presente instrumento contratual em 02 (duas) vias para que possa produzir os efeitos legais.

Irauçuba/CE, ___ de _____ de 2022.

CONTRATANTE

CONTRATADA

Testemunhas:

01. Nome: _____
C.P.F.: _____

02. Nome: _____
C.P.F.: _____



Centro Administrativo – Sede da Secretaria da Administração
Rua Walmar Braga, 507, Centro | Irauçuba-CE | CEP: 62.620-000



licitacao@iraucuba.ce.gov.br



PREFEITURA MUNICIPAL DE IRAUCUBA

ANEXO III – DECLARAÇÃO DE FATOS SUPERVENIENTES

TOMADA DE PREÇOS Nº. 2022.11.22.02

A empresa _____, inscrita no CNPJ Nº. _____, com sede _____, declara, sob as penas da Lei, que até a presente data inexistem fatos impeditivos para sua habilitação no presente Processo Licitatório, ciente da obrigatoriedade de declarar ocorrências posteriores.

_____, _____ de _____ de 2022.

(ASSINATURA, NOME E NÚMERO DA IDENTIDADE DO DECLARANTE)



PREFEITURA MUNICIPAL DE IRAUCUBA

ANEXO IV - DECLARAÇÃO NOS TERMOS DO INCISO XXXIII DO ARTIGO 7º DA CF

TOMADA DE PREÇOS Nº. 2022.11.22.02

A empresa _____, CNPJ Nº. _____, com sede _____ declara, em atendimento ao previsto no edital do Tomada de Preços Nº. 2022.11.22.02 que não possui em seu quadro de pessoal empregado menor de 18 (dezoito) anos em trabalho noturno, perigoso ou insalubre e de 16 (dezesseis) anos em qualquer trabalho.

_____, _____ de _____ de 2022.

(ASSINATURA, NOME E NÚMERO DA IDENTIDADE DO DECLARANTE)

OBS.: Se a empresa possuir menor de 16 (dezesseis) anos, na condição de aprendiz, desde que maior de 14 (quatorze) anos, deverá declarar essa condição.



Centro Administrativo – Sede da Secretaria da Administração
Rua Walmar Braga, 507, Centro | Iraucuba-CE | CEP: 62.620-000

licitacao@iraucuba.ce.gov.br



PREFEITURA MUNICIPAL DE IRAUCUBA

ANEXO V – MODELO DA PROPOSTA DE PREÇOS (CARTA-CAPA)

À
PREFEITURA MUNICIPAL DE IRAUCUBA
REF. TOMADA DE PREÇOS Nº. 2022.11.22.02

OBJETO: Contratação de Pessoa Jurídica para prestar os serviços de adaptação predial da Escola E. E. F. Paulo Bastos para o uso de tempo integral, de responsabilidade da Secretaria da Educação.

	ESPECIFICAÇÃO DOS SERVIÇOS	PRAZO DE EXECUÇÃO	VALOR GLOBAL
OBRA	Contratação de Pessoa Jurídica para prestar os serviços de adaptação predial da Escola E. E. F. Paulo Bastos para o uso de tempo integral, de responsabilidade da Secretaria da Educação.	120 DIAS	

Declaro que nos preços propostos encontram-se incluídos todos os tributos, encargos sociais, taxas e quaisquer outros ônus que por ventura possam recair sobre o serviço objeto da presente licitação.

Proponente:

Endereço:

CNPJ:

Validade da Proposta: 60 (sessenta) dias.

Prazo de Execução dos Serviços: Conforme Cronograma.

Cidade (UF), ____ de ____ de 2022.

Assinatura

OBS: A presente CAPA DE CARTA PROPOSTA é uma sugestão de CAPA, e deverá, obrigatoriamente, vir acompanhada de orçamento detalhado dos serviços, com cronograma físico – financeiro e demais informações desenhadas no escopo do Edital de Licitação TOMADA DE PREÇOS Nº. 2022.11.22.02.



PREFEITURA MUNICIPAL DE IRAUCUBA

ANEXO VI – MODELO DE DECLARAÇÃO PARA MICROEMPRESA E EMPRESA DE PEQUENO PORTE

A
PREFEITURA MUNICIPAL DE IRAUCUBA
COMISSÃO CENTRAL DE LICITAÇÃO
TOMADA DE PREÇOS Nº. 2022.11.22.02

(NOME/RAZÃO SOCIAL) _____, inscrita no CNPJ Nº. _____, por intermédio de seu representante legal o (a) Sr (a) _____, portador (a) da Carteira de Identidade nº _____ e do CPF nº _____, DECLARA, para fins do disposto no Edital de TOMADA DE PREÇOS Nº **2022.11.22.02**, sob as sanções administrativas cabíveis e sob as penas da lei, ser microempresa – ME (ou ser empresa de pequeno porte - EPP) nos termos da legislação vigente, não possuindo nenhum dos impedimentos previstos no § 4º do artigo 3º da Lei Complementar Nº. 123/2006.

_____, _____ de _____ de 2022.

(representante legal)



Centro Administrativo – Sede da Secretaria da Administração
Rua Walmar Braga, 507, Centro | Iraucuba-CE | CEP: 62.620-000

licitacao@iraucuba.ce.gov.br





PREFEITURA MUNICIPAL DE IRAUÇUBA

ANEXO VII - MODELO DE DECLARAÇÃO DE VISITA

A
PREFEITURA MUNICIPAL DE IRAUÇUBA
COMISSÃO CENTRAL DE LICITAÇÃO
TOMADA DE PREÇO Nº. 2022.11.22.02

....., inscrita no CNPJ nº, por intermédio de seu representante legal o(a) Sr(a), portador(a) da Carteira de Identidade nº..... e do CPF nº, e engenheiro responsável, Sr(a), portador(a) da Carteira de Identidade nº..... e do CREA nº **DECLARAM**, que conhecem o local da obra e que seu projeto e especificação são compatíveis com o mesmo local, nada tendo a discordar, assumindo a responsabilidade pela execução de acréscimos ou observância de decréscimos, com as consequências econômicas decorrentes na hipótese de divergências não contestadas oportunamente.

.....
(local e data)

.....
(carimbo e assinatura do representante legal)

.....
(carimbo e assinatura do engenheiro responsável)



Centro Administrativo – Sede da Secretaria da Administração
Rua Walmar Braga, 507, Centro | Irauçuba-CE | CEP: 62.620-000

licitacao@iraucuba.ce.gov.br





PREFEITURA MUNICIPAL DE IRAUÇUBA

ANEXO VIII - MODELO DE DECLARAÇÃO

A
PREFEITURA MUNICIPAL DE IRAUÇUBA
COMISSÃO CENTRAL DE LICITAÇÃO
TOMADA DE PREÇOS Nº. 2022.11.22.02

....., inscrita no CNPJ nº, por intermédio de seu representante legal o(a) Sr(a), portador(a) da Carteira de Identidade nº..... e do CPF nº, e engenheiro responsável, Sr(a), portador(a) da Carteira de Identidade nº..... e do CREA nº DECLARA a efetiva disponibilização dos equipamentos, máquinas e veículos necessários à execução dos serviços, objeto do presente contrato caso a empresa seja vencedora do certame, conforme estabelece o § 6º do art. 30 da Lei nº 8.666/93. DECLARA ainda que a composição de custos elaborada leva em consideração todos os equipamentos necessários à realização dos serviços conforme o projetado.

.....
(local e data)

.....
(carimbo e assinatura do representante legal)

.....
(carimbo e assinatura do engenheiro responsável)



Centro Administrativo – Sede da Secretaria da Administração
Rua Walmar Braga, 507, Centro | Irauçuba-CE | CEP: 62.620-000



licitacao@iraucuba.ce.gov.br

