

PREFEITURA MUNICIPAL DE IRAUÇUBA



**OBRA:**

AMPLIAÇÃO DA E.M.E.F JÚLIO CÉSAR DE AZEVEDO

**LOCAL:**

DISTRITO DE MISSI - MUNICÍPIO DE IRAUÇUBA

**MUNICÍPIO:**

IRAUÇUBA-CE

**DATA BASE:**

TABELA SEINFRA 027.1 COM DESONERAÇÃO

ENCARGOS SOCIAIS: 83,85% - HORISTAS E 47,76% - MENSALISTAS

**COMPOSIÇÃO DE PREÇO UNITÁRIO**

					Total Simples:	104,98
					Encargos Sociais:	INCLUSO
					Valor BDI:	0,00
					Valor Geral:	104,98
<b>C4558 - CABO CORDPLAST (CABO PP) 3 x 2,50 mm<sup>2</sup> - M</b>						
<b>MAO DE OBRA</b>						
	Unidade	Coefficiente	Preço	Total		
10042	AJUDANTE DE ELETRICISTA	H	0,1100	16,7700	1,8447	
12312	ELETRICISTA	H	0,1100	20,7700	2,2847	
				Total:	4,1294	
<b>MATERIAIS</b>						
18438	CABO CORDPLAST (CABO PP) 3 x 2,50 mm <sup>2</sup>	M	1,0000	3,9500	3,9500	
				Total:	3,9500	
					<b>Total Simples:</b>	<b>8,08</b>
					<b>Encargos Sociais:</b>	<b>INCLUSO</b>
					<b>Valor BDI:</b>	<b>0,00</b>
					<b>Valor Geral:</b>	<b>8,08</b>
<b>C4377 - CABO EM PVC 1000V 2,5 mm<sup>2</sup> - M</b>						
<b>MAO DE OBRA</b>						
	Unidade	Coefficiente	Preço	Total		
10042	AJUDANTE DE ELETRICISTA	H	0,1100	16,7700	1,8447	
12312	ELETRICISTA	H	0,1100	20,7700	2,2847	
				Total:	4,1294	
<b>MATERIAIS</b>						
18229	CABO EM PVC 1000V 2,5MM2	M	1,0200	1,8600	1,8972	
				Total:	1,8972	
					<b>Total Simples:</b>	<b>6,03</b>
					<b>Encargos Sociais:</b>	<b>INCLUSO</b>
					<b>Valor BDI:</b>	<b>0,00</b>
					<b>Valor Geral:</b>	<b>6,03</b>
<b>C0554 - CABO EM PVC 1000V 4MM2 - M</b>						
<b>MAO DE OBRA</b>						
	Unidade	Coefficiente	Preço	Total		
10042	AJUDANTE DE ELETRICISTA	H	0,1200	16,7700	2,0124	
12312	ELETRICISTA	H	0,1200	20,7700	2,4924	
				Total:	4,5048	
<b>MATERIAIS</b>						
10374	CABO EM PVC 1000V 4MM2	M	1,0200	2,6700	2,7234	
				Total:	2,7234	
					<b>Total Simples:</b>	<b>7,23</b>
					<b>Encargos Sociais:</b>	<b>INCLUSO</b>
					<b>Valor BDI:</b>	<b>0,00</b>
					<b>Valor Geral:</b>	<b>7,23</b>
<b>C1093 - DISJUNTOR MONOPOLAR EM QUADRO DE DISTRIBUIÇÃO 16A - UN</b>						
<b>MAO DE OBRA</b>						
	Unidade	Coefficiente	Preço	Total		
10042	AJUDANTE DE ELETRICISTA	H	0,3000	16,7700	5,0310	
12312	ELETRICISTA	H	0,3000	20,7700	6,2310	
				Total:	11,2620	
<b>MATERIAIS</b>						
10981	DISJUNTOR MONOPOLAR 16A	UN	1,0000	9,5000	9,5000	
				Total:	9,5000	
					<b>Total Simples:</b>	<b>20,76</b>
					<b>Encargos Sociais:</b>	<b>INCLUSO</b>
					<b>Valor BDI:</b>	<b>0,00</b>
					<b>Valor Geral:</b>	<b>20,76</b>
<b>C2067 - QUADRO DE DISTRIBUIÇÃO DE LUZ EMBUTIR ATÉ 12 DIVISÕES 207X332X95mm, C/BARRAMENTO - UN</b>						
<b>MAO DE OBRA</b>						
	Unidade	Coefficiente	Preço	Total		
10042	AJUDANTE DE ELETRICISTA	H	2,0000	16,7700	33,5400	
12312	ELETRICISTA	H	2,0000	20,7700	41,5400	
				Total:	75,0800	
<b>MATERIAIS</b>						
10193	BARRAMENTO NEUTRO P/ BAIXA TENSÃO	UN	1,0000	32,3900	32,3900	

PREFEITURA MUNICIPAL DE IRAUÇUBA



**OBRA:**

AMPLIAÇÃO DA E.M.E.F JÚLIO CÉSAR DE AZEVEDO

**LOCAL:**

DISTRITO DE MISSI - MUNICÍPIO DE IRAUÇUBA

**MUNICÍPIO:**

IRAUÇUBA-CE

**DATA BASE:**

TABELA SEINFRA 027.1 COM DESONERAÇÃO

ENCARGOS SOCIAIS: 83,85% - HORISTAS E 47,76% - MENSALISTAS

COMPOSIÇÃO DE PREÇO UNITÁRIO					
10194	BARRAMENTO PRINCIPAL P/ BAIXA TENSÃO	UN	1,0000	31,8600	31,8600
10195	BARRAMENTO TERRA P/ BAIXA TENSÃO	UN	1,0000	26,3400	26,3400
11754	QUADRO DISTRIBUIÇÃO LUZ 207X332X95MM	UN	1,0000	87,9800	87,9800
				Total:	178,5700
				<b>Total Simples:</b>	<b>253,65</b>
				<b>Encargos Sociais:</b>	<b>INCLUSO</b>
				<b>Valor BDI:</b>	<b>0,00</b>
				<b>Valor Geral:</b>	<b>253,65</b>

C1184 - ELETRODUTO FLEXÍVEL, TIPO GARGANTA - M					
MAO DE OBRA					
	Unidade	Coefficiente	Preço	Total	
10042	AJUDANTE DE ELETRICISTA	H	0,8000	16,7700	13,4160
				Total:	13,4160
MATERIAIS					
11084	ELETRODUTO FLEXIVEL TIPO GARGANTA	M	1,0000	1,7200	1,7200
				Total:	1,7200
				<b>Total Simples:</b>	<b>15,14</b>
				<b>Encargos Sociais:</b>	<b>INCLUSO</b>
				<b>Valor BDI:</b>	<b>0,00</b>
				<b>Valor Geral:</b>	<b>15,14</b>

C1187 - ELETRODUTO PVC ROSC. D= 32mm (1") - M					
MAO DE OBRA					
	Unidade	Coefficiente	Preço	Total	
10042	AJUDANTE DE ELETRICISTA	H	0,2000	16,7700	3,3540
12312	ELETRICISTA	H	0,2000	20,7700	4,1540
				Total:	7,5080
MATERIAIS					
11070	ELETRODUTO DE PVC RIGIDO 1"	M	1,0000	5,4600	5,4600
				Total:	5,4600
				<b>Total Simples:</b>	<b>12,97</b>
				<b>Encargos Sociais:</b>	<b>INCLUSO</b>
				<b>Valor BDI:</b>	<b>0,00</b>
				<b>Valor Geral:</b>	<b>12,97</b>

C4762 - CAIXA DE LIGAÇÃO PVC 4" X 2" - UN					
MAO DE OBRA					
	Unidade	Coefficiente	Preço	Total	
10042	AJUDANTE DE ELETRICISTA	H	0,1500	16,7700	2,5155
12312	ELETRICISTA	H	0,1500	20,7700	3,1155
				Total:	5,6310
MATERIAIS					
16432	CAIXA DE EMBUTIR PVC - 4X2 RETANGULAR	UN	1,0000	1,7500	1,7500
				Total:	1,7500
				<b>Total Simples:</b>	<b>7,38</b>
				<b>Encargos Sociais:</b>	<b>INCLUSO</b>
				<b>Valor BDI:</b>	<b>0,00</b>
				<b>Valor Geral:</b>	<b>7,38</b>

C3025 - PISO MORTO CONCRETO FCK=13,5MPa C/PREPARO E LANÇAMENTO - M3					
MAO DE OBRA					
	Unidade	Coefficiente	Preço	Total	
12391	PEDREIRO	H	2,0000	20,7700	41,5400
12543	SERVEENTE	H	6,0000	15,5500	93,3000
				Total:	134,8400
SERVIÇOS					
10839	CONCRETO P/VIBR., FCK 13.5 MPa COM AGREGADO ADQUIRIDO	M3	1,0000	389,4845	389,4845
				Total:	389,4845
				<b>Total Simples:</b>	<b>524,32</b>
				<b>Encargos Sociais:</b>	<b>INCLUSO</b>
				<b>Valor BDI:</b>	<b>0,00</b>
				<b>Valor Geral:</b>	<b>524,32</b>

C4439 - CERÂMICA ESMALTADA RETIFICADA C/ ARG. CIMENTO E AREIA ACIMA DE 30x30cm (900 cm²) - PEI-5/PEI-4 P/ PISO - M2					
MAO DE OBRA					
	Unidade	Coefficiente	Preço	Total	
11328	LADRILHISTA	H	1,2000	20,7700	24,9240
12543	SERVEENTE	H	1,2000	15,5500	18,6600

PREFEITURA MUNICIPAL DE IRAUCUBA



**OBRA:**

AMPLIAÇÃO DA E.M.E.F JÚLIO CÉSAR DE AZEVEDO

**LOCAL:**

DISTRITO DE MISSI - MUNICÍPIO DE IRAUCUBA

**MUNICÍPIO:**

IRAUCUBA-CE

**DATA BASE:**

TABELA SEINFRA 027.1 COM DESONERAÇÃO

ENCARGOS SOCIAIS: 83,85% - HORISTAS E 47,76% - MENSALISTAS

COMPOSIÇÃO DE PREÇO UNITÁRIO						
					Total:	43,5840
<b>MATERIAIS</b>						
16500	CERÂMICA ESMALTADA RETIFICADA DIMENSÕES MAIORES DE 30x30cm (900 cm²) - PEI-5/PEI-4	M2	1,1000	43,4400	47,7840	
					Total:	47,7840
<b>SERVIÇOS</b>						
C4429	ARGAMASSA DE CIMENTO E AREIA PEN. TRAÇO 1:5	M3	0,0200	750,1975	15,0040	
					Total:	15,0040
					<b>Total Simples:</b>	<b>106,37</b>
					<b>Encargos Sociais:</b>	<b>INCLUSO</b>
					<b>Valor BDI:</b>	<b>0,00</b>
					<b>Valor Geral:</b>	<b>106,37</b>
<b>C1123 - REJUNTAMENTO C/ ARG. PRE-FABRICADA, JUNTA ATE 2mm EM CERAMICA, ACIMA DE 30x30 cm (900 cm²) E PORCELANATOS (PAREDE/PISO) - M2</b>						
<b>MAO DE OBRA</b>						
11328	LADRILHISTA	H	0,2000	20,7700	4,1540	
12543	SERVEnte	H	0,2000	15,5500	3,1100	
					Total:	7,2640
<b>MATERIAIS</b>						
10118	ARGAMASSA PRE-FABRICADA PARA REJUNTAMENTO	KG	0,1690	3,5900	0,6067	
					Total:	0,6067
					<b>Total Simples:</b>	<b>7,87</b>
					<b>Encargos Sociais:</b>	<b>INCLUSO</b>
					<b>Valor BDI:</b>	<b>0,00</b>
					<b>Valor Geral:</b>	<b>7,87</b>
<b>C1919 - PISO INDUSTRIAL NATURAL ESP.= 12mm, INCLUS. POLIMENTO (EXTERNO) - M2</b>						
<b>EQUIPAMENTOS (CHORARIO)</b>						
10748	MÁQUINA DE POLIR (CHP)	H	0,8000	0,8638	0,6911	
					Total:	0,6911
<b>MAO DE OBRA</b>						
11227	GRANITEIRO/MAMORISTA	H	0,5000	20,7700	10,3850	
12391	PEDREIRO	H	1,2000	20,7700	24,9240	
12543	SERVEnte	H	1,2000	15,5500	18,6600	
					Total:	53,9690
<b>MATERIAIS</b>						
10034	AGREGADO DE ALTA RESISTÊNCIA PARA PISOS	KG	21,0000	0,4800	10,0800	
10108	AREIA GROSSA	M3	0,0300	74,7200	2,2416	
10508	CERA	KG	0,1000	16,1600	1,6160	
10805	CIMENTO PORTLAND	KG	26,5800	0,5600	14,8848	
11101	ESMERIL N.36	UN	0,1000	36,8100	3,6810	
11102	ESMERIL N.60	UN	0,0500	35,1700	1,7585	
11316	JUNTA PLASTICA 'T' 27MM PARA PISOS	M	2,5000	1,3800	3,4500	
					Total:	37,7119
					<b>Total Simples:</b>	<b>92,37</b>
					<b>Encargos Sociais:</b>	<b>INCLUSO</b>
					<b>Valor BDI:</b>	<b>0,00</b>
					<b>Valor Geral:</b>	<b>92,37</b>
<b>C4601 - PISO CIMENTADO COM ARGAMASSA DE CIMENTO E AREIA S/ PENEIRAR ESP. 2,0 cm - M2</b>						
<b>MAO DE OBRA</b>						
12391	PEDREIRO	H	1,0000	20,7700	20,7700	
12543	SERVEnte	H	1,1500	15,5500	17,8825	
					Total:	38,6525
<b>MATERIAIS</b>						
10109	AREIA MEDIA	M3	0,0243	67,5000	1,6403	
10805	CIMENTO PORTLAND	KG	7,3100	0,5600	4,0936	
					Total:	5,7338
					<b>Total Simples:</b>	<b>44,39</b>
					<b>Encargos Sociais:</b>	<b>INCLUSO</b>
					<b>Valor BDI:</b>	<b>0,00</b>
					<b>Valor Geral:</b>	<b>44,39</b>

PREFEITURA MUNICIPAL DE IRAUÇUBA



**OBRA:**

AMPLIAÇÃO DA E.M.E.F JÚLIO CÉSAR DE AZEVEDO

**LOCAL:**

DISTRITO DE MISSI - MUNICÍPIO DE IRAUÇUBA

**MUNICÍPIO:**

IRAUÇUBA-CE

**DATA BASE:**

TABELA SEINFRA 027.1 COM DESONERAÇÃO

ENCARGOS SOCIAIS: 83,85% - HORISTAS E 47,76% - MENSALISTAS

**COMPOSIÇÃO DE PREÇO UNITÁRIO**

**C1615 - LATEX DUAS DEMÃOS EM PAREDES INTERNAS S/MASSA - M2**

MAO DE OBRA		Unidade	Coefficiente	Preço	Total
10045	AJUDANTE DE PINTOR	H	0,3500	16,7700	5,8695
12395	PINTOR	H	0,4000	20,7700	8,3080
					Total: 14,1775
MATERIAIS					
11347	LIXA PARA MADEIRA/MASSA	UN	0,2500	0,5500	0,1375
11490	LÍQUIDO SELADOR PARA PINTURA LATEX	L	0,1200	12,0800	1,4496
12096	TINTA LATEX	L	0,1700	21,2500	3,6125
					Total: 5,1996
					<b>Total Simples: 19,38</b>
					<b>Encargos Sociais: INCLUSO</b>
					<b>Valor BDI: 0,00</b>
					<b>Valor Geral: 19,38</b>

**C1614 - LATEX DUAS DEMÃOS EM PAREDES EXTERNAS S/MASSA - M2**

MAO DE OBRA		Unidade	Coefficiente	Preço	Total
10045	AJUDANTE DE PINTOR	H	0,3500	16,7700	5,8695
12395	PINTOR	H	0,4000	20,7700	8,3080
					Total: 14,1775
MATERIAIS					
10035	AGUARRAZ MINERAL	L	0,0500	17,1900	0,8595
11347	LIXA PARA MADEIRA/MASSA	UN	0,2500	0,5500	0,1375
11488	LÍQUIDO PREPARADOR DE SUPERFICIES	L	0,1200	11,9100	1,4292
12097	TINTA LATEX ACRÍLICA	L	0,1700	24,5900	4,1803
					Total: 6,6065
					<b>Total Simples: 20,78</b>
					<b>Encargos Sociais: INCLUSO</b>
					<b>Valor BDI: 0,00</b>
					<b>Valor Geral: 20,78</b>

**C1206 - EMASSAMENTO DE ESQUADRIAS DE MADEIRA P/TINTA ÓLEO OU ESMALTE 2 DEMÃOS - M2**

MAO DE OBRA		Unidade	Coefficiente	Preço	Total
10045	AJUDANTE DE PINTOR	H	0,3000	16,7700	5,0310
12395	PINTOR	H	0,3500	20,7700	7,2695
					Total: 12,3005
MATERIAIS					
11347	LIXA PARA MADEIRA/MASSA	UN	0,5000	0,5500	0,2750
11512	MASSA CORRIDA A BASE DE OLEO	KG	0,4500	9,1000	4,0950
					Total: 4,3700
					<b>Total Simples: 16,67</b>
					<b>Encargos Sociais: INCLUSO</b>
					<b>Valor BDI: 0,00</b>
					<b>Valor Geral: 16,67</b>

**C1280 - ESMALTE DUAS DEMÃOS EM ESQUADRIAS DE MADEIRA - M2**

MAO DE OBRA		Unidade	Coefficiente	Preço	Total
10045	AJUDANTE DE PINTOR	H	0,3500	16,7700	5,8695
12395	PINTOR	H	0,4000	20,7700	8,3080
					Total: 14,1775
MATERIAIS					
10035	AGUARRAZ MINERAL	L	0,0400	17,1900	0,6876
11100	ESMALTE SINTETICO	L	0,1600	24,9900	3,9984
11199	FUNDO BRANCO FOSCO NIVELADOR P/ MADEIRAS	L	0,1300	12,6800	1,6484
11347	LIXA PARA MADEIRA/MASSA	UN	0,4000	0,5500	0,2200
					Total: 6,5544
					<b>Total Simples: 20,73</b>
					<b>Encargos Sociais: INCLUSO</b>
					<b>Valor BDI: 0,00</b>
					<b>Valor Geral: 20,73</b>

**C1279 - ESMALTE DUAS DEMÃOS EM ESQUADRIAS DE FERRO - M2**

MAO DE OBRA		Unidade	Coefficiente	Preço	Total
-------------	--	---------	--------------	-------	-------

PREFEITURA MUNICIPAL DE IRAUÇUBA



**OBRA:**

AMPLIAÇÃO DA E.M.E.F JÚLIO CÉSAR DE AZEVEDO

**LOCAL:**

DISTRITO DE MISSI - MUNICÍPIO DE IRAUÇUBA

**MUNICÍPIO:**

IRAUÇUBA-CE

**DATA BASE:**

TABELA SEINFRA 027.1 COM DESONERAÇÃO

ENCARGOS SOCIAIS: 83,85% - HORISTAS E 47,76% - MENSALISTAS

COMPOSIÇÃO DE PREÇO UNITÁRIO					
10045	AJUDANTE DE PINTOR	H	0,8000	16,7700	13,4160
12395	PINTOR	H	0,8000	20,7700	16,6160
				Total:	30,0320

**MATERIAIS**

10035	AGUARRAZ MINERAL	L	0,0300	17,1900	0,5157
11100	ESMALTE SINTETICO	L	0,1600	24,9900	3,9984
11346	LIXA PARA FERRO	UN	0,3000	1,6900	0,5070
12293	ZARCÃO	L	0,1200	22,5800	2,7096
				Total:	7,7307
				<b>Total Simples:</b>	<b>37,76</b>
				<b>Encargos Sociais:</b>	<b>INCLUSO</b>
				<b>Valor BDI:</b>	<b>0,00</b>
				<b>Valor Geral:</b>	<b>37,76</b>

**C4912 - MURO CONTORNO DE ALVENARIA E CONCRETO (PILAR+CINTA), REBOCADO, SEM PINTURA - M2**

**EQUIPAMENTOS (CHORARIO)**

	Unidade	Coefficiente	Preço	Total	
10682	BETONEIRA ELÉTRICA 580L (CHP)	H	0,0300	22,3108	
				Total:	0,6693

**MAO DE OBRA**

10040	AJUDANTE DE ARMADOR/FERREIRO	H	0,1500	16,7700	2,5155
10121	ARMADOR/FERREIRO	H	0,1500	20,7700	3,1155
12391	PEDREIRO	H	3,2000	20,7700	66,4640
12543	SERVEANTE	H	5,2000	15,5500	80,8600
				Total:	152,9550

**MATERIAIS**

10103	ARAME RECOZIDO N.18 BWG	KG	0,0400	10,0500	0,4020
10108	AREIA GROSSA	M3	0,0800	74,7200	5,9776
10109	AREIA MEDIA	M3	0,0850	67,5000	5,7375
10163	AÇO CA-50	KG	2,1800	9,5000	20,7100
10280	BRITA	M3	0,0300	76,1900	2,2857
10805	CIMENTO PORTLAND	KG	45,0000	0,5600	25,2000
11600	PEDRA DE MÃO (RACHÃO)	M3	0,1500	66,0600	9,9090
11605	PEDRISCO	M3	0,0100	73,9000	0,7390
11917	TABUA DE 1" - L = 12cm	M	0,4500	5,7600	2,5920
12081	TUJOLO CERÂMICO FURADO 9X19X19CM	UN	25,0000	0,6800	17,0000
12082	TUJOLO MACIÇO COMUM	UN	18,0000	0,5800	10,4400
				Total:	100,9928
				<b>Total Simples:</b>	<b>254,62</b>
				<b>Encargos Sociais:</b>	<b>INCLUSO</b>
				<b>Valor BDI:</b>	<b>0,00</b>
				<b>Valor Geral:</b>	<b>254,62</b>

**C1628 - LIMPEZA GERAL - M2**

**MAO DE OBRA**

	Unidade	Coefficiente	Preço	Total	
12543	SERVEANTE	H	0,7000	15,5500	
				Total:	10,8850
				<b>Total Simples:</b>	<b>10,89</b>
				<b>Encargos Sociais:</b>	<b>INCLUSO</b>
				<b>Valor BDI:</b>	<b>0,00</b>
				<b>Valor Geral:</b>	<b>10,89</b>

IRAUÇUBA-CE, JANEIRO DE 2022

*Messias*  
 Manoel Messias Ribeiro Rodrigues  
 Engenheiro Civil  
 RNP: 0608100617  
 CREA- CE 45 163D

# COORDENADAS

PONTO	LATITUDE	LONGITUDE	ELEV.
P-01	03°37'22.69"S	39°49'17.23"O	99m



PROVO	CREA
PROP.  Manoel Messias Ribeiro Rodrigues Engenheiro Civil RNP: 0608100617 CREA-CE 45.163D	PROJ.  CALC.  CONST.
PAGO	

## PREFEITURA MUNICIPAL DE IRAUÇUBA



PROJETO:

REFORMA E AMPLIAÇÃO DA E.M.E.F. JÚLIO CÉSAR DE AZEVEDO, DISTRITO DE MISSI, NA ZONA RURAL DO MUNICÍPIO DE IRAUÇUBA - CE (A=281,65 m<sup>2</sup>)

CONTEÚDO:

PLANTA BAIXA, QUADRO DE ESQUADRIAS, LEGENDA DA REFORMA E AMPLIAÇÃO, COBERTA, CORTE A/A (TRANSVERSAL), CORTE B/B (LONGITUDINAL), FACHADA (MURETA E GRADIL), LOCALIZAÇÃO DO MUNICÍPIO, LOCALIZAÇÃO DO DISTRITO.

LOCAL: DISTRITO DE MISSI - ZONA RURAL - IRAUÇUBA - CE			PRANCHA:  <b>01/04</b>
LOCALIDADE: <b>MISSI</b>	MUNICÍPIO: <b>IRAUÇUBA - CE</b>		
SCALA: <b>INDICADA</b>	DATA: <b>JANEIRO/ 2022</b>	PROJETO: <b>JMR PROJETOS</b>	DESENHO: <b>Manoel Rodrigues</b>

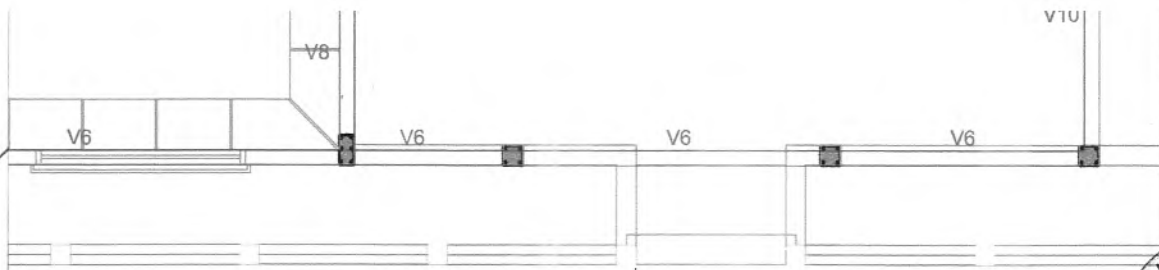

Locação de Vigas Superiores



PROVO

CREA

PROP.

*Manoel Messias Ribeiro Rodrigues*  
 Engenheiro Civil

PROJ.

RNP: 0608100617  
 CREA-CE 45 163D

CALC.

CONST.

PAGO

# PREFEITURA MUNICIPAL DE IRAUÇUBA

PROJETO:



REFORMA E AMPLIAÇÃO DA E.M.E.F. JÚLIO CÉSAR DE AZEVEDO, DISTRITO DE MISSI, NA ZONA RURAL DO MUNICÍPIO DE IRAUÇUBA - CE (A=281,65 m<sup>2</sup>)

CONTEÚDO:

PROJETO ESTRUTURAL - PLANTA DE LOCAÇÃO DE SAPATAS, PLANTA DE LOCAÇÃO DE PILARES, PLANTA DE LOCAÇÃO DAS VIGAS BALDRAME E VIGAS SUPERIORES, DETALHE GENÉRICO DA ESTRUTURA DE SAPATAS, PILARES, VIGAS E LAJE PRÉ-MOLDADA, TABELAS DE PILARES, TABELA DE VIGAS BALDRAME E SUPERIORES.

LOCAL: DISTRITO DE MISSI - ZONA RURAL - IRAUÇUBA - CE

PRANCHA:

LOCALIDADE: MISSI

MUNICÍPIO: IRAUÇUBA - CE

02/04

ESCALA: INDICADA

DATA: JANEIRO/ 2022

PROJETO: JMR PROJETOS

DESENHO: Manoel Rodrigues

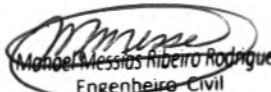

APROVO	CREA
PROP.  Manoel Messias Ribeiro Rodrigues Engenheiro Civil RNP - 0608100617 CREA - CE 45.163D	
PROJ.	
CALC.	
CONST.	PAGO

## PREFEITURA MUNICIPAL DE IRAUÇUBA



PROJETO:

REFORMA E AMPLIAÇÃO DA E.M.E.F. JÚLIO CÉSAR DE AZEVEDO, DISTRITO DE MISSI, NA ZONA RURAL DO MUNICÍPIO DE IRAUÇUBA - CE (A=281,65 m<sup>2</sup>)

CONTEÚDO:

PROJETO ELÉTRICO/ PLANTA BAIXA DA DISTRIBUIÇÃO DOS CIRCUITOS ELÉTRICOS/ QDO DE CARGAS, DIAGRAMA UNIFILAR/ DETALHE DO POSTE DE ENTRADA E LEGENDA

LOCAL: DISTRITO DE MISSI - ZONA RURAL - IRAUÇUBA - CE

PRANCHA:

LOCALIDADE:  
MISSI

MUNICÍPIO:  
IRAUÇUBA - CE

03/04

ESCALA:  
INDICADA

DATA:  
JANEIRO/ 2022

PROJETO:  
JMR PROJETOS

DESENHO:  
Manoel Rodrigues



- TUBO PCV LINHA HIDRÁULICA  
25mm SOLDÁVEL COR MARROM
- TUBO PCV LINHA HIDRÁULICA  
25mm SOLDÁVEL COR MARROM
- ← ○ TUBULAÇÃO QUE DESCE



ROVO

CREA

PROP.

*Manoel Messias Ribeiro Rodrigues*  
Engenheiro Civil  
RNP: 0608100617  
CREA-CE 45 163D

PROJ.

CALC.

CONST.

PAGO

## PREFEITURA MUNICIPAL DE IRAUÇUBA

PROJETO:



REFORMA E AMPLIAÇÃO DA E.M.E.F. JÚLIO CÉSAR DE AZEVEDO, DISTRITO DE MISSI, NA ZONA RURAL DO MUNICÍPIO DE IRAUÇUBA - CE (A=281,65 m<sup>2</sup>)

CONTEÚDO:

PROJETO HIDROSSANITÁRIO - PLANTAS BAIXAS DA DISTRIBUIÇÃO DAS TUBULAÇÕES HIDRÁULICAS E SANITÁRIAS, DETALHE DAS LIGAÇÕES, DETALHE DAS ALTURAS DOS PONTOS HIDRÁULICOS, DETALHE DA CAIXA DE GORDURA, DETALHE DA TUBULAÇÃO DE VENTILAÇÃO, LEGENDA.

LOCAL: DISTRITO DE MISSI - ZONA RURAL - IRAUÇUBA - CE

PRANCHA:

LOCALIDADE:

MISSI

MUNICÍPIO:

IRAUÇUBA - CE

04/04

ESCALA:

INDICADA

DATA:

JANEIRO/ 2022

PROJETO:

JMR PROJETOS

DESENHO:

Manoel Rodrigues



**Anotação de Responsabilidade Técnica - ART**  
Lei nº 6.496, de 7 de dezembro de 1977

**CREA-CE**

**ART OBRA / SERVIÇO**  
Nº CE20220925816

**Conselho Regional de Engenharia e Agronomia do Ceará**

INICIAL



**1. Responsável Técnico**

**MANOEL MESSIAS RIBEIRO RODRIGUES**

Título profissional: **ENGENHEIRO CIVIL, TECNOLOGO EM CONSTRUCAO CIVIL - EDIFICACOES**

RNP: **0608100617**

Registro: **45163CE**

**2. Dados do Contrato**

Contratante: **JOTA BARROS PROJETOS E ASSESSORIA TECNICA EIRELI**

CPF/CNPJ: **07.279.410/0001-62**

**RUA TABELIÃO JOAQUIM COELHO**

Nº: **622**

Complemento: **SALAS 04 E 05**

Bairro: **SAPIRANGA**

Cidade: **FORTALEZA**

UF: **CE**

CEP: **60833261**

Contrato: **Não especificado**

Celebrado em:

Valor: **R\$ 10.000,00**

Tipo de contratante: **Pessoa Jurídica de Direito Privado**

Ação Institucional: **NENHUMA - NÃO OPTANTE**

**3. Dados da Obra/Serviço**

**DISTRITO MISSI**

Nº: **S/N**

Complemento:

Bairro: **ZONA RURAL**

Cidade: **IRAUÇUBA**

UF: **CE**

CEP: **62260000**

Data de Início: **01/02/2022**

Previsão de término: **01/08/2022**

Coordenadas Geográficas: **03°37'22.69"S, 39°49'17.23"W**

Finalidade: **Escolar**

Código: **Não Especificado**

Proprietário: **PREFEITURA MUNICIPAL DE IRAUÇUBA**

CPF/CNPJ: **07.683.188/0001-69**

**4. Atividade Técnica**

	Quantidade	Unidade
14 - Elaboração		
80 - Projeto > CONSTRUÇÃO CIVIL > EDIFICAÇÕES > DE EDIFICAÇÃO > #1.1.1.1 - DE ALVENARIA	281,65	m2
80 - Projeto > CONSTRUÇÃO CIVIL > EDIFICAÇÕES > DE REFORMA DE EDIFICAÇÃO > #1.1.2.1 - DE ALVENARIA	281,65	m2
80 - Projeto > CONSTRUÇÃO CIVIL > INSTALAÇÕES HIDROSSANITÁRIAS > #1.4.1 - DE SISTEMA DE ÁGUA POTÁVEL	281,65	m2
80 - Projeto > CONSTRUÇÃO CIVIL > INSTALAÇÕES HIDROSSANITÁRIAS > #1.4.3 - DE INSTALAÇÃO DE SISTEMA DE ESGOTO SANITÁRIO	281,65	m2
80 - Projeto > ESTRUTURAS > ESTRUTURAS DE CONCRETO E ARGAMASSA ARMADA > #2.1.1 - DE ESTRUTURA DE CONCRETO ARMADO	281,65	m2
80 - Projeto > ELETROTÉCNICA > SISTEMAS DE ENERGIA ELÉTRICA > DE INSTALAÇÕES ELÉTRICAS > #11.9.20.1 - ESPECIAIS	281,65	m2
35 - Elaboração de orçamento > CONSTRUÇÃO CIVIL > EDIFICAÇÕES > DE EDIFICAÇÃO > #1.1.1.1 - DE ALVENARIA	281,65	m2
35 - Elaboração de orçamento > CONSTRUÇÃO CIVIL > EDIFICAÇÕES > DE REFORMA DE EDIFICAÇÃO > #1.1.2.1 - DE ALVENARIA	281,65	m2
35 - Elaboração de orçamento > CONSTRUÇÃO CIVIL > INSTALAÇÕES HIDROSSANITÁRIAS > #1.4.1 - DE SISTEMA DE ÁGUA POTÁVEL	281,65	m2
35 - Elaboração de orçamento > CONSTRUÇÃO CIVIL > INSTALAÇÕES HIDROSSANITÁRIAS > #1.4.3 - DE INSTALAÇÃO DE SISTEMA DE ESGOTO SANITÁRIO	281,65	m2
35 - Elaboração de orçamento > ESTRUTURAS > ESTRUTURAS DE CONCRETO E ARGAMASSA ARMADA > #2.1.1 - DE ESTRUTURA DE CONCRETO ARMADO	281,65	m2
35 - Elaboração de orçamento > ELETROTÉCNICA > SISTEMAS DE ENERGIA ELÉTRICA > DE INSTALAÇÕES ELÉTRICAS > #11.9.20.1 - ESPECIAIS	281,65	m2

Após a conclusão das atividades técnicas o profissional deve proceder a baixa desta ART

**5. Observações**

REFORMA E AMPLIAÇÃO DA E.M.E.F. JÚLIO CÉSAR DE AZEVEDO, DISTRITO DE MISSI, NA ZONA RURAL DO MUNICÍPIO DE IRAUÇUBA - CE.

**6. Declarações**

- Declaro que estou cumprindo as regras de acessibilidade previstas nas normas técnicas da ABNT, na legislação específica e no decreto n. 5296/2004.

**7. Entidade de Classe**

NENHUMA - NÃO OPTANTE

A autenticidade desta ART pode ser verificada em: <https://crea-ce.sitac.com.br/publico/>, com a chave: 3Cd07  
Impresso em: 26/01/2022 às 09:49:03 por: , ip: 201.20.109.151





Anotação de Responsabilidade Técnica - ART  
Lei nº 6.496, de 7 de dezembro de 1977

**CREA-CE**

**ART OBRA / SERVIÇO**  
**Nº CE20220925816**

Conselho Regional de Engenharia e Agronomia do Ceará

INICIAL



**8. Assinaturas**

Declaro serem verdadeiras as informações acima

MANOEL MESSIAS RIBEIRO RODRIGUES - CPF: 003.549.873-05

de de

Local

data

JOTA BARROS PROJETOS E ASSESSORIA TECNICA EIRELI - CNPJ:  
07.279.410/0001-62

**9. Informações**

\* A ART é válida somente quando quitada, mediante apresentação do comprovante do pagamento ou conferência no site do Crea.

**10. Valor**

Valor da ART: **R\$ 88,78**

Registrada em: **25/01/2022**

Valor pago: **R\$ 88,78**

Nosso Número: **8215116963**

A autenticidade desta ART pode ser verificada em: <https://crea-ce.sitac.com.br/publico/>, com a chave: 3Cd07  
Impresso em: 26/01/2022 às 09:49:03 por: , ip: 201.20.109.151



## PREFEITURA MUNICIPAL DE IRAUCUBA

### ANEXO II - MINUTA DO CONTRATO

TERMO DE CONTRATO QUE ENTRE SI  
CELEBRAM A SECRETARIA \_\_\_\_\_, E  
\_\_\_\_\_ PARA O FIM QUE A SEGUIR SE  
DECLARA.

O **MUNICÍPIO DE IRAUCUBA**, pessoa jurídica de direito público interno, com sede na Av. Paulo Bastos, nº 1.370, Centro, inscrito no CNPJ (M.F) sob o nº 07.683.188/0001-69, através da Secretaria da \_\_\_\_\_, representada por seu Secretário \_\_\_\_\_, denominado de **CONTRATANTE**, e, do outro lado, \_\_\_\_\_ com sede em \_\_\_\_\_, à \_\_\_\_\_ - Bairro \_\_\_\_\_, inscrita no CNPJ (M.F) sob o Nº. \_\_\_\_\_, neste ato representado por \_\_\_\_\_ (Rep. Legal), (nacionalidade), (estado civil), (profissão), RG \_\_\_\_ e CPF \_\_\_\_\_, ao fim assinado doravante denominada de **CONTRATADA**, de acordo com o Edital de Tomada de Preços Nº. 2022.03.09.01, Processo Nº. 2022.03.09.01 em conformidade com o que preceitua a Lei Federal Nº. 8.666/93 e suas alterações posteriores, sujeitando-se os contratantes às suas normas e às cláusulas e condições a seguir ajustadas:

#### CLÁUSULA PRIMEIRA - DA FUNDAMENTAÇÃO LEGAL

1.1 - O presente contrato tem como fundamento a Tomada de Preços Nº. 2022.03.09.01, devidamente homologada pela autoridade competente ao fim assinado e a proposta da CONTRATADA, tudo parte integrante deste Termo, independentemente de transcrição.

#### CLÁUSULA SEGUNDA - DO OBJETO CONTRATUAL

2.1 – O presente contrato tem como objeto a **Contratação de Pessoa Jurídica para prestar os serviços de Ampliação da E.M.E.F. Júlio César de Azevedo no Distrito de Missi no Município de Irauçuba - CE, de responsabilidade da Secretaria da Educação.**

#### CLÁUSULA TERCEIRA – DA VINCULAÇÃO AO EDITAL E A PROPOSTA

3.1 - O cumprimento deste contrato está vinculado aos termos do Edital e seus anexos, e à proposta da CONTRATADA, os quais constituem parte deste instrumento, independente de sua transcrição.

#### CLÁUSULA QUARTA - DO PREÇO

4.1 - O valor Contratual global importa na quantia de R\$ \_\_\_\_\_ (\_\_\_\_\_).

#### CLÁUSULA QUINTA - DOS REAJUSTES

5.1 - Será admitido o reajustamento dos preços, somente se ultrapassado o prazo mínimo, com as devidas e justificadas prorrogações contratuais, de 12 (doze) meses da data do início das obras, onde será adotado o Índice do Custo Nacional da Construção Civil e Obras Públicas, apurado e divulgado pela Fundação Getúlio Vargas – FGV, ou outro que venha a substituí-lo, de acordo com a conveniência da administração.

#### CLÁUSULA SEXTA - DA VIGÊNCIA E PRORROGAÇÃO

6.1 - O presente contrato vigorará a partir da data de sua assinatura pelo período de 120 (cento e vinte) dias, podendo ser prorrogado nos casos e formas previstos no § 1º do artigo 57 da Lei 8.666/93 e suas alterações posteriores, no que tange à execução financeira do empreendimento.

6.2 – No que é pertinente à execução física da obra, os serviços objeto desta licitação deverão ser executados e concluídos dentro do prazo estipulado no Cronograma Físico Financeiro constante



Centro Administrativo – Sede da Secretaria da Administração  
Rua Walmar Braga, 507, Centro | Irauçuba-CE | CEP: 62.620-000



licitacao@iraucuba.ce.gov.br



## PREFEITURA MUNICIPAL DE IRAUCUBA

do ANEXO I, contados a partir do recebimento da ORDEM DE SERVIÇOS, podendo ser prorrogado nos termos da Lei 8.666/93 e suas alterações.

6.3- Os pedidos de prorrogação da execução física da obra deverão se fazer acompanhar de um relatório circunstanciado e do novo cronograma físico-financeiro adaptado às novas condições propostas. Esses pedidos serão analisados e julgados pela fiscalização da Prefeitura Municipal de Irauçuba.

6.4- Os pedidos de prorrogação de prazos serão dirigidos a Secretaria da Educação até 10 (dez) dias antes da data do término do prazo contratual.

6.5- Os atrasos ocasionados por motivo de força maior ou caso fortuito, desde que notificados no prazo de 48 (quarenta e oito) horas e aceitos pela Prefeitura de Irauçuba, não serão considerados como inadimplemento contratual.

6.6 - Os prazos de início de etapas de execução tanto física quanto financeira, de conclusão e de entrega admitem prorrogação, mantidas as demais cláusulas do Contrato e assegurada a manutenção de seu equilíbrio econômico-financeiro, conforme prevê a Lei Nº. 8.666/93 e suas alterações posteriores.

6.7 - As etapas de execução física deverão ser concluídas de conformidade com o Cronograma Físico-Financeiro aprovado, somente podendo haver alterações nos casos previstos no item anterior.

### CLÁUSULA SÉTIMA – DAS ALTERAÇÕES CONTRATUAIS

7.1 - A Contratada fica obrigada a aceitar, nas mesmas condições contratuais, acréscimos ou supressões no quantitativo do objeto contratual, até o limite de 25% (vinte e cinco por cento) do valor inicial do Contrato, conforme o disposto no § 1º, do art. 65, da Lei Nº. 8.666/93 e suas alterações posteriores.

7.2 - Qualquer alteração de projeto, acréscimo ou supressão de quantitativo, que impliquem em alteração nas condições pactuadas neste Contrato, somente poderão ser realizadas com prévia autorização da Contratante.

### CLÁUSULA OITAVA – DA FORMA DE PAGAMENTO

8.1 - O pagamento do valor contratado será efetuado pela Secretaria responsável conforme Boletins de Medição, devidamente aprovados pela fiscalização das obras pela Secretaria da Infraestrutura.

8.2 - Os Boletins de Medição conterão as quantidades de serviços e deverão conter a aprovação da Secretaria da Infraestrutura, através do engenheiro responsável pela fiscalização das obras.

8.3 - As faturas correspondentes aos boletins de medição já aprovados, serão aprovadas ou rejeitadas pela autoridade competente e responsável pela obra, e tem o prazo máximo de 05 (cinco) dias úteis para ser reapresentadas.

**8.4 - O pagamento da primeira parcela está condicionado, obrigatoriamente, ao cumprimento das condições previstas no Edital de Licitação e Termo Contratual.**

8.5 - Qualquer pagamento, somente será efetuado mediante apresentação da respectiva Nota Fiscal emitida em nome da Contratante, acompanhada da Fatura correspondente em 03 (três) vias. Além disso, a partir da 2ª fatura, deverão também ser apresentadas as guias de recolhimento das contribuições devidas ao INSS e ao FGTS, cujo vencimento estabelecido em lei, tenha ocorrido no mês anterior, juntamente com declaração específica prevista nas obrigações da CONTRATADA.

**8.6 - Nenhum pagamento isentará a Contratada das responsabilidades contratuais, nem implicará em aprovação definitiva dos serviços executados total ou parcialmente.**

8.7 - Ocorrendo atraso no pagamento das faturas, a PMI suportará os mesmos ônus e encargos financeiros exigidos dos seus devedores, nos termos da Lei de Licitações e legislações correlatas.



## PREFEITURA MUNICIPAL DE IRAUCUBA

8.8 - Serão descontados, em cada pagamento a ser realizado, sobre o valor da fatura, os valores decorrentes de indenizações ou de multas eventualmente registrados.

8.9 - No ato do pagamento, a contratada deverá COMPROVAR, mediante apresentação de TODAS as certidões pertinentes, a sua Regularidade Fiscal e Trabalhista, devendo estas, serem entregues na Tesouraria da Prefeitura Municipal de Irauçuba.

### CLÁUSULA NONA - DAS OBRIGAÇÕES DA CONTRATANTE

9.1 - A Contratante se obriga a proporcionar à Contratada todas as condições necessárias ao pleno cumprimento das obrigações decorrentes da presente licitação, consoante estabelece a Lei Nº. 8.666/93.

9.2 - Fiscalizar e acompanhar a execução do objeto contratual.

9.3 - Comunicar à CONTRATADA toda e qualquer ocorrência relacionada com a entrega do objeto, diligenciando nos casos que exigem providências corretivas.

9.4 - Providenciar os pagamentos à CONTRATADA, à vista das Notas Fiscais/Faturas devidamente atestadas, pelo setor competente.

9.5 - Fiscalizar a execução dos serviços e realizar as medições; e

9.6 - Oferecer condições de trabalho ao CONTRATADO, nos locais dos serviços.

9.7 - Solicitar, sempre que necessário, informações referentes à obra/serviços ora objeto do presente instrumento, perante à CONTRATADA;

9.8 - Recusar os serviços que não atendam às especificações previstas no edital e na proposta vencedora do certame.

9.9 - Aplicar as penalidades previstas no Edital e no presente instrumento, na hipótese de a CONTRATADA não cumprir o Contrato, mantidas as situações normais de disponibilidade e volume dos serviços, arcando a referida empresa com quaisquer prejuízos que tal ato acarretar ao Município;

### CLÁUSULA DÉCIMA - DAS OBRIGAÇÕES DA CONTRATADA

10.1 - Executar os serviços de acordo com as especificações contidas no Edital de licitação, no termo contratual e na proposta vencedora do Certame;

10.2 - Executar os serviços nos prazos definidos no Edital e termo de contrato;

10.3 - Assumir o ônus pelos custos diretos e indiretos que incidam sobre a realização dos serviços, como locação de equipamentos, instalação e transporte de equipamentos; estadia e refeições de funcionários; impostos e taxas; encargos previdenciários e trabalhistas; e outros que incidam sobre a realização dos serviços;

10.4 - Assumir todo o ônus por danos gerados à CONTRATANTE e/ou a terceiros, provocados por ineficiência ou irregularidade cometida por seus empregados ou prepostos envolvidos na execução do contrato;

10.5 - Afastar ou substituir qualquer funcionário que comprovadamente, e por recomendação da CONTRATANTE, venha causar embaraços à boa execução dos serviços;

10.6 - Comunicar por escrito à CONTRATANTE, a ocorrência de qualquer fato ou condição que venha afetar os prazos de execução dos serviços;

10.7 - Permitir o livre acesso da CONTRATANTE, através da SECRETARIA DA EDUCAÇÃO, para realizar o acompanhamento dos serviços e as medições; e

10.8 - Fornecer os equipamentos de proteção individual aos seus funcionários, bem como dos subcontratados e zelar pela segurança da comunidade;

10.9 - Observar normas legais municipais, quanto a trânsito de veículos e meio ambiente;

10.10 - Manter, durante toda a execução do contrato, em compatibilidade com as obrigações assumidas, todas as condições de habilitação e qualificação exigidas na Lei de Licitações;

10.11 - Providenciar a imediata correção das deficiências e/ou irregularidades apontadas pela CONTRATANTE;



## PREFEITURA MUNICIPAL DE IRAUCUBA

- 10.12 - Aceitar nas mesmas condições contratuais os acréscimos e supressões até 25% (vinte e cinco por cento) do valor inicial atualizado do contrato.
- 10.13 - Assumir inteira responsabilidade com todas as despesas diretas e indiretas com as pessoas envolvidas na execução do objeto contratual, que não terão nenhum vínculo empregatício com a Contratante.
- 10.14 - Registrar o Contrato no CREA e apresentar o comprovante de pagamento da "Anotação de Responsabilidade Técnica", antes da emissão da primeira fatura.
- 10.15 - Manter canteiro de obras / serviços com instalações compatíveis, inclusive escritórios para seus representantes, bem como para a Fiscalização, com a observância da legislação pertinente.
- 10.16 - Fornecer e colocar no local das obras / serviços placa de divulgação e identificação da mesma, e placa de inauguração, quando for o caso, as quais serão confeccionadas de acordo com as informações a ser fornecidas pela Contratante.
- 10.17 - Planejar as obras / serviços de forma a não interferir no andamento normal das atividades desenvolvidas no local e em seu entorno.
- 10.18 - Providenciar, às suas expensas, cópias dos elementos que venham a ser necessários, não só para a Licitação e assinatura do Contrato, como também para execução das obras / serviços.
- 10.19 - Matricular os serviços no INSS e entregar à Contratante as guias de recolhimento das contribuições devidas ao INSS e ao FGTS, nos termos da legislação específica em vigor. As referidas guias serão acompanhadas de declaração elaborada em papel timbrado da Contratada, carimbada e assinada por pessoa legalmente habilitada para tal fim, atestando, sob as penas da lei, que as mesmas correspondem fielmente ao total da mão-de-obra empregada nos serviços contratados.
- 10.20 - Não permitir, em nenhuma hipótese, a instalação de barracas ou quitandas na periferia do canteiro da obra, sendo de sua inteira responsabilidade a adoção de todas as medidas e providências visando impedi-las.
- 10.21 - Manter no local das obras / serviços um "Diário de Ocorrências", no qual serão feitas anotações diárias referentes ao andamento dos serviços, qualidade dos materiais, mão-de-obra, etc., como também reclamações, advertências e principalmente problemas de ordem técnica que requeiram solução, por uma das partes. Este Diário, devidamente rubricado pela Fiscalização e pela Contratada, em todas as vias, ficará em poder da Contratante após a conclusão das obras / serviços.
- 10.22 - Arcar, sem ônus para o contratante, com todas as despesas decorrentes de eventuais trabalhos noturnos e em domingos e feriados, inclusive as de iluminação.
- 10.23 - Não transferir no todo ou em parte, serviços ou obras objeto do Contrato, ressalvadas as sub-contratações de serviços especializados, as quais serão previamente submetidas à Contratante para autorização.
- 10.23.1 - Em sendo autorizada a sub-contratação, utilizar somente empresas que possuam reputação ilibada, e reúnam, comprovada por via documental, todas as condições de habilitação previstas no presente edital de licitação.
- 10.24 - Manter permanentemente no local das obras / serviços, equipe técnica suficiente, composta pelos profissionais habilitados e de capacidade comprovada indicados na relação da equipe mínima, que assumam perante a Fiscalização, a responsabilidade técnica dos mesmos até a sua entrega definitiva, inclusive com poderes para deliberar sobre qualquer determinação de emergência que se torne necessária.
- 10.25 - Manter no local das obras / serviços, além da equipe técnica retro mencionada, auxiliares necessários ao perfeito controle de medidas e padrões, assim como promover às suas expensas e a critério da Fiscalização, o controle tecnológico dos materiais a serem empregados nos serviços.
- 10.26 - Executar, às suas expensas, as ligações definitivas das instalações às redes públicas.
- 10.27 - Retirar todo o entulho decorrente da execução das obras / serviços, deixando o local totalmente limpo.



Centro Administrativo – Sede da Secretaria da Administração  
Rua Walmar Braga, 507, Centro | Irauçuba-CE | CEP: 62.620-000



licitacao@iraucuba.ce.gov.br



**PREFEITURA MUNICIPAL DE IRAUCUBA**

**CLÁUSULA DECIMA PRIMEIRA – DA DOTAÇÃO ORÇAMENTÁRIA**

11.1 - As despesas decorrentes do contrato a ser celebrado com o vencedor, serão consignadas na seguinte dotação orçamentária:

UNIDADE GESTORA	DOTAÇÃO ORÇAMENTÁRIA	FONTE DE RECURSO	ELEMENTO DE DESPESA/ SUBELEMENTO
Educação	0604 12 361 0005 1.020	Próprio (Fonte 1500100100) FUNDEB 30% (Fonte 1540000000)	4.4.90.51.00/ 4.4.90.51.99

**CLÁUSULA DECIMA SEGUNDA – DAS SANÇÕES ADMINISTRATIVAS**

12.1 - Pela inexecução total ou parcial das obrigações assumidas, garantida a prévia defesa, a Administração poderá aplicar à Contratada, as seguintes sanções:

a) advertência;

b) multa:

b.1) Multa de 10% (dez por cento) pelo não cumprimento de cláusula ou condição prevista no contrato;

b.2) Multa de 0,3% (três décimo por cento) ao dia até o trigésimo dia de atraso, por paralisação dos serviços;

b.3) Os valores das multas referidas nestas cláusulas serão descontadas *ex-officio* da **CONTRATADA**, mediante subtração a ser efetuada em qualquer fatura de crédito em seu favor que mantenha junto a Prefeitura Municipal de Irauçuba, independente de notificação ou interpelação judicial ou extrajudicial;

c) suspensão temporária do direito de participar de licitação e impedimento de contratar com a Administração, pelo prazo de até 2 (dois) anos;

e) Declaração de inidoneidade para licitar ou contratar com a Administração Pública, enquanto perdurarem os motivos determinantes da punição ou até que a contratante promova sua reabilitação.

**CLÁUSULA DECIMA TERCEIRA – DA RESCISÃO CONTRATUAL**

13.1 - O instrumento contratual firmado em decorrência da presente licitação poderá ser rescindido de conformidade com o disposto nos arts. 77 a 80 da Lei Nº. 8.666/93.

13.2 - Na hipótese de ocorrer à rescisão administrativa prevista no art. 79, inciso I, da Lei Nº. 8.666/93, à Contratante são assegurados os direitos previstos no art. 80, incisos I a IV, parágrafos 1º a 4º, da Lei citada.

**CLÁUSULA DECIMA QUARTA – DOS RECURSOS ADMINISTRATIVOS**

14.1 - Os recursos cabíveis serão processados de acordo com o que estabelece o art. 109 da Lei Nº. 8.666/93 e suas alterações.

14.2 - Os recursos deverão ser interpostos mediante petição devidamente arrazoada e subscrita pelo representante legal da recorrente dirigida à Prefeitura Municipal.

14.3 - Os recursos serão protocolados na Prefeitura Municipal de Irauçuba e encaminhados à Comissão de Licitação.

**CLAUSULA DÉCIMA QUINTA - DO RECEBIMENTO E FISCALIZAÇÃO DAS OBRAS**



Centro Administrativo – Sede da Secretaria da Administração  
Rua Walmar Braga, 507, Centro | Irauçuba-CE | CEP: 62.620-000



licitacao@iraucuba.ce.gov.br





## PREFEITURA MUNICIPAL DE IRAUCUBA

15.1 - Facilitar a ação da Fiscalização na inspeção das obras / serviços, em qualquer dia ou hora, prestando todas as informações e esclarecimentos solicitados, inclusive de ordem administrativa, bem como os documentos comprobatórios previstos neste Edital.

15.2 - A CONTRATADA é OBRIGADA a Reparar, corrigir, remover, reconstruir ou substituir, total ou parcialmente, às suas expensas, obras / serviços objeto do Contrato em que se verifiquem vícios, defeitos ou incorreções, resultantes de execução irregular, do emprego de materiais ou equipamentos inadequados ou não correspondentes às especificações.

15.3 - A CONTRATADA deverá entregar à Contratante, quando da emissão do termo de Recebimento Provisório das obras / serviços e vinculado ao pagamento da última parcela, as ocorrências correspondentes, registrando todas as alterações e complementações efetuadas no seu Projeto Executivo no decorrer do prazo contratual, observando, obrigatoriamente, as normas de desenho da Contratante.

15.4 - No prazo máximo de até 30 (trinta) dias improrrogáveis contados da emissão do TERMO DE RECEBIMENTO PROVISÓRIO DA OBRA a SECRETARIA DA EDUCAÇÃO deverá emitir o parecer de conclusão DEFINITIVO da obra, que será reduzido a termo e terá efeito de aceitação total e plena dos serviços prestados pela CONTRATADA.

### CLÁUSULA DÉCIMA SEXTA - DA FISCALIZAÇÃO DOS SERVIÇOS

16.1 - Em atenção ao artigo 67 da Lei Federal Nº. 8.666/93, a execução do presente termo de contrato será fiscalizado pela Secretaria da Educação, por meio de servidor devidamente designado para tal fim, ao qual manterá anotações e ressalvas acerca da correção ou incorreção da execução dos serviços, determinando o que for necessário à regularização das faltas ou defeitos observados, ao qual compete ainda:

I - Receber provisória e definitivamente o objeto do Contrato, a partir do qual poderá ser realizado o pagamento de que trata a cláusula oitava, ou rejeitá-lo, se executado em desacordo com este Contrato;

II - Ser ouvido nas hipóteses de alteração ou rescisão contratual, apresentando, se for o caso, as justificativas para a tomada dessas providências pela autoridade responsável.

### CLÁUSULA DECIMA SÉTIMA – DO FORO

17.1 - Fica eleito o foro da Comarca de Irauçuba, Estado do Ceará, para dirimir toda e qualquer controvérsia oriunda do presente contrato, que não possa ser resolvida pela via administrativa, renunciando-se, desde já, a qualquer outro, por mais privilegiado que seja.

E, por estarem acertadas as partes firmam o presente instrumento contratual em 02 (duas) vias para que possa produzir os efeitos legais.

Irauçuba/CE, \_\_\_ de \_\_\_\_\_ de 2022.

**CONTRATANTE**

**CONTRATADA**

**Testemunhas:**

01. Nome: \_\_\_\_\_

C.P.F.: \_\_\_\_\_

02. Nome: \_\_\_\_\_

C.P.F.: \_\_\_\_\_



Centro Administrativo – Sede da Secretaria da Administração  
Rua Walmar Braga, 507, Centro | Irauçuba-CE | CEP: 62.620-000



licitacao@iraucuba.ce.gov.br



PREFEITURA MUNICIPAL DE IRAUCUBA

**ANEXO III – DECLARAÇÃO DE FATOS SUPERVENIENTES**

**TOMADA DE PREÇOS Nº. 2022.03.09.01**

A empresa \_\_\_\_\_, inscrita no CNPJ Nº. \_\_\_\_\_, com sede \_\_\_\_\_, declara, sob as penas da Lei, que até a presente data inexistem fatos impeditivos para sua habilitação no presente Processo Licitatório, ciente da obrigatoriedade de declarar ocorrências posteriores.

\_\_\_\_\_, \_\_\_\_\_ de \_\_\_\_\_ de 2022.

\_\_\_\_\_  
(ASSINATURA, NOME E NÚMERO DA IDENTIDADE DO DECLARANTE)



Centro Administrativo – Sede da Secretaria da Administração  
Rua Walmar Braga, 507, Centro | Irauçuba-CE | CEP: 62.620-000



licitacao@iraucuba.ce.gov.br



PREFEITURA MUNICIPAL DE IRAUCUBA

**ANEXO IV - DECLARAÇÃO NOS TERMOS DO INCISO XXXIII DO ARTIGO 7º DA CF**

**TOMADA DE PREÇOS Nº. 2022.03.09.01**

A empresa \_\_\_\_\_, CNPJ Nº. \_\_\_\_\_, com sede \_\_\_\_\_ declara, em atendimento ao previsto no edital do Tomada de Preços Nº. 2022.03.09.01 que não possui em seu quadro de pessoal empregado menor de 18 (dezoito) anos em trabalho noturno, perigoso ou insalubre e de 16 (dezesesseis) anos em qualquer trabalho.

\_\_\_\_\_, \_\_\_\_\_ de \_\_\_\_\_ de 2022.

\_\_\_\_\_  
(ASSINATURA, NOME E NÚMERO DA IDENTIDADE DO DECLARANTE)

**OBS.: Se a empresa possuir menor de 16 (dezesesseis) anos, na condição de aprendiz, desde que maior de 14 (quatorze) anos, deverá declarar essa condição.**



PREFEITURA MUNICIPAL DE IRAUÇUBA

ANEXO V – MODELO DA PROPOSTA DE PREÇOS (CARTA-CAPA)

À  
PREFEITURA MUNICIPAL DE IRAUÇUBA  
REF. TOMADA DE PREÇOS Nº. 2022.03.09.01

**OBJETO:** Contratação de Pessoa Jurídica para prestar os serviços de Ampliação da E.M.E.F. Júlio César de Azevedo no Distrito de Missi no Município de Irauçuba - CE, de responsabilidade da Secretaria da Educação.

	ESPECIFICAÇÃO DOS SERVIÇOS	PRAZO DE EXECUÇÃO	VALOR GLOBAL
OBRA	Contratação de Pessoa Jurídica para prestar os serviços de Ampliação da E.M.E.F. Júlio César de Azevedo no Distrito de Missi no Município de Irauçuba - CE, de responsabilidade da Secretaria da Educação.	90 DIAS	

Declaro que nos preços propostos encontram-se incluídos todos os tributos, encargos sociais, taxas e quaisquer outros ônus que por ventura possam recair sobre o serviço objeto da presente licitação.

**Proponente:**

**Endereço:**

**CNPJ:**

**Validade da Proposta:** 60 (sessenta) dias.

**Prazo de Execução dos Serviços:** Conforme Cronograma.

Cidade (UF), \_\_\_\_ de \_\_\_\_\_ de 2022.

Assinatura

**OBS:** A presente CAPA DE CARTA PROPOSTA é uma sugestão de CAPA, e deverá, obrigatoriamente, vir acompanhada de orçamento detalhado dos serviços, com cronograma físico – financeiro e demais informações desenhadas no escopo do Edital de Licitação TOMADA DE PREÇOS Nº. 2022.03.09.01.





PREFEITURA MUNICIPAL DE IRAUCUBA

ANEXO VI – MODELO DE DECLARAÇÃO PARA MICROEMPRESA E EMPRESA DE PEQUENO PORTE

A  
PREFEITURA MUNICIPAL DE IRAUCUBA  
COMISSÃO CENTRAL DE LICITAÇÃO  
TOMADA DE PREÇOS Nº. 2022.03.09.01

(NOME/RAZÃO SOCIAL) \_\_\_\_\_, inscrita no CNPJ Nº. \_\_\_\_\_, por intermédio de seu representante legal o (a) Sr (a) \_\_\_\_\_, portador (a) da Carteira de Identidade nº \_\_\_\_\_ e do CPF nº \_\_\_\_\_, DECLARA, para fins do disposto no Edital de TOMADA DE PREÇOS Nº **2022.03.09.01**, sob as sanções administrativas cabíveis e sob as penas da lei, ser microempresa – ME (ou ser empresa de pequeno porte - EPP) nos termos da legislação vigente, não possuindo nenhum dos impedimentos previstos no § 4º do artigo 3º da Lei Complementar Nº. 123/2006.

\_\_\_\_\_, \_\_\_\_\_ de \_\_\_\_\_ de 2022.

\_\_\_\_\_  
(representante legal)



Centro Administrativo – Sede da Secretaria da Administração  
Rua Walmar Braga, 507, Centro | Irauçuba-CE | CEP: 62.620-000

licitacao@iraucuba.ce.gov.br





## PREFEITURA MUNICIPAL DE IRAUÇUBA

### ANEXO VII - MODELO DE DECLARAÇÃO DE VISITA

**A**  
**PREFEITURA MUNICIPAL DE IRAUÇUBA**  
**COMISSÃO CENTRAL DE LICITAÇÃO**  
**TOMADA DE PREÇO Nº. 2022.03.09.01**

....., inscrita no CNPJ nº ....., por intermédio de seu representante legal o(a) Sr(a) ....., portador(a) da Carteira de Identidade nº..... e do CPF nº ....., e engenheiro responsável, Sr(a) ....., portador(a) da Carteira de Identidade nº..... e do CREA nº ..... **DECLARAM**, que conhecem o local da obra e que seu projeto e especificação são compatíveis com o mesmo local, nada tendo a discordar, assumindo a responsabilidade pela execução de acréscimos ou observância de decréscimos, com as consequências econômicas decorrentes na hipótese de divergências não contestadas oportunamente.

.....  
(local e data)

.....  
(carimbo e assinatura do representante legal)

.....  
(carimbo e assinatura do engenheiro responsável)



Centro Administrativo – Sede da Secretaria da Administração  
Rua Walmar Braga, 507, Centro | Irauçuba-CE | CEP: 62.620-000



licitacao@irauçuba.ce.gov.br



PREFEITURA MUNICIPAL DE IRAUCUBA

ANEXO VIII - MODELO DE DECLARAÇÃO

**A**  
**PREFEITURA MUNICIPAL DE IRAUCUBA**  
**COMISSÃO CENTRAL DE LICITAÇÃO**  
**TOMADA DE PREÇOS Nº. 2022.03.09.01**

....., inscrita no CNPJ nº ....., por intermédio de seu representante legal o(a) Sr(a) ....., portador(a) da Carteira de Identidade nº..... e do CPF nº ....., e engenheiro responsável, Sr(a) ....., portador(a) da Carteira de Identidade nº..... e do CREA nº ..... DECLARA a efetiva disponibilização dos equipamentos, máquinas e veículos necessários à execução dos serviços, objeto do presente contrato caso a empresa seja vencedora do certame, conforme estabelece o § 6º do art. 30 da Lei nº 8.666/93. DECLARA ainda que a composição de custos elaborada leva em consideração todos os equipamentos necessários à realização dos serviços conforme o projetado.

.....  
(local e data)

.....  
(carimbo e assinatura do representante legal)

.....  
(carimbo e assinatura do engenheiro responsável)



Centro Administrativo – Sede da Secretaria da Administração  
Rua Walmar Braga, 507, Centro | Irauçuba-CE | CEP: 62.620-000

licitacao@iraucuba.ce.gov.br

