



CONSTRUÇÕES E SERVIÇOS LTDA
CNPJ:17.490.114/0001-60



OBRA: PAVIMENTAÇÃO EM PEDRA TOSCA EM DIVERSAS RUAS NAS LOCALIDADES DE COITÉ, JUÁ, SÃO JOSÉ, BOA VISTA DO CAXITORÉ E SEDE DO MUNICÍPIO
LOCAL: RUA ANTÔNIO GALBERTO - SEDE
MUNICÍPIO: IRAUCUBA - CEARÁ
FONTE: TABELA SEINFRA/CE 024.1 (COM DESONERAÇÃO)
ENCARGOS SOCIAIS: HORA: 87,01%; MÊS 49,68% E BDI: 26,87%

PLANILHA ORÇAMENTÁRIA

ITEM	COMP	DESCRIÇÃO	UN	QUANT.	VALOR UNIT S/BDI	VALOR UNIT C/BDI	VALOR TOTAL
1		ADMINISTRAÇÃO DA OBRA					
1.1	CXXXX	ADMINISTRAÇÃO DA OBRA	MÊS		R\$ 4.297,05	R\$ 5.451,67	R\$ -
		TOTAL ITEM 1.0					R\$ -
2		SERVIÇOS PRELIMINARES					
2.1	C2872	LOCAÇÃO DA OBRA COM AUXÍLIO TOPOGRÁFICO (ÁREA >5000 M2)	HA	0,13	R\$ 543,18	R\$ 689,13	R\$ 89,59
2.2	C1937	PLACAS PADRÃO DE OBRA	M2		R\$ 125,71	R\$ 159,49	R\$ -
		TOTAL ITEM 2.0					R\$ 89,59
3		PAVIMENTAÇÃO DO SISTEMA VIÁRIO					
3.1	C3233	REGULARIZAÇÃO DO SUB-LEITO	M2	1.260,00	R\$ 1,61	R\$ 2,04	R\$ 2.570,40
3.2	C2896	PAVIMENTAÇÃO EM PEDRA TOSCA S/ REJUNTAMENTO (AGREGADO ADQUIRIDO)	M2	1.162,00	R\$ 24,79	R\$ 31,45	R\$ 36.544,90
3.3	C0365	BANQUETA/ MEIO FIO DE CONCRETO MOLDADO NO LOCAL	M	280,00	R\$ 17,07	R\$ 21,66	R\$ 6.064,80
3.4	C1256	ESCAVAÇÃO MANUAL CAMPO ABERTO EM TERRA ATÉ 2M	M3	9,80	R\$ 26,20	R\$ 33,24	R\$ 325,75
3.5	C0836	CONCRETO NÃO ESTRUTURAL PREPARO MANUAL	M3	9,80	R\$ 285,23	R\$ 361,87	R\$ 3.546,33
		TOTAL ITEM 3.0					R\$ 49.052,18
		SERVIÇOS DIVERSOS					
	C3447	LIMPEZA DE PISO EM ÁREA URBANIZADA	M2	1.260,00	R\$ 0,66	R\$ 0,84	R\$ 1.058,40
		TOTAL ITEM 4.0					R\$ 1.058,40
TOTAL GERAL COM BDI							R\$ 50.200,17

ITAPAJÉ-CE., 08 DE MARÇO DE 2019.

A & B CONSTRUÇÕES E SERVIÇOS LTDA-EPP

Manuel Anastácio T.A. Braga
MANUEL ANASTÁCIO T.A. BRAGA
CPF: 068.524.083-53
Sócio Administrador

Assis Ferreira de Moraes
Fco. de Assis Ferreira de Moraes
Engenheiro Civil
CREA/CE 6459-D
RNP 060757572-7



CONSTRUÇÕES E SERVIÇOS LTDA
CNPJ:17.490.114/0001-60



OBRA: PAVIMENTAÇÃO EM PEDRA TOSCA EM DIVERSAS RUAS NAS LOCALIDADES DE COITÉ, JUÁ, SÃO JOSÉ, BOA VISTA DO CAXITORÉ E SEDE DO MUNICÍPIO
LOCAL: RUA MANOEL CARNEIRO ARAÚJO - SÃO JOSÉ
MUNICÍPIO: IRAUÇUBA - CEARÁ
FONTE: TABELA SEINFRA/CE 024.1 (COM DESONERAÇÃO)
ENCARGOS SOCIAIS: HORA: 87,01%; MÊS 49,68% E BDI: 26,87%

PLANILHA ORÇAMENTÁRIA

ITEM	COMP	DESCRIÇÃO	UN	QUANT.	VALOR UNIT S/BDI	VALOR UNIT C/BDI	VALOR TOTAL
1		ADMINISTRAÇÃO DA OBRA					
1.1	CXXXX	ADMINISTRAÇÃO DA OBRA	MÊS		R\$ 4.297,05	R\$ 5.451,67	R\$ -
		TOTAL ITEM 1.0					R\$ -
2		SERVIÇOS PRELIMINARES					
2.1	C2872	LOCAÇÃO DA OBRA COM AUXÍLIO TOPOGRÁFICO (ÁREA >5000 M2)	HA	0,09	R\$ 543,18	R\$ 689,13	R\$ 62,02
2.2	C1937	PLACAS PADRÃO DE OBRA	M2		R\$ 125,71	R\$ 159,49	R\$ -
		TOTAL ITEM 2.0					R\$ 62,02
3		PAVIMENTAÇÃO DO SISTEMA VIÁRIO					
3.1	C3233	REGULARIZAÇÃO DO SUB-LEITO	M2	924,21	R\$ 1,61	R\$ 2,04	R\$ 1.885,39
3.2	C2896	PAVIMENTAÇÃO EM PEDRA TOSCA S/ REJUNTAMENTO (AGREGADO ADQUIRIDO)	M2	852,33	R\$ 24,79	R\$ 31,45	R\$ 26.805,78
3.3	C0365	BANQUETA/ MEIO FIO DE CONCRETO MOLDADO NO LOCAL	M	205,38	R\$ 17,07	R\$ 21,66	R\$ 4.448,53
3.4	C1256	ESCAVAÇÃO MANUAL CAMPO ABERTO EM TERRA ATÉ 2M	M3	7,19	R\$ 26,20	R\$ 33,24	R\$ 239,00
3.5	C0836	CONCRETO NÃO ESTRUTURAL PREPARO MANUAL	M3	7,19	R\$ 285,23	R\$ 361,87	R\$ 2.601,85
		TOTAL ITEM 3.0					R\$ 35.980,55
4		SERVIÇOS DIVERSOS					
4.1	C3447	LIMPEZA DE PISO EM ÁREA URBANIZADA	M2	924,21	R\$ 0,66	R\$ 0,84	R\$ 776,34
		TOTAL ITEM 4.0					R\$ 776,34
TOTAL GERAL COM BDI							R\$ 36.818,91

A & B CONSTRUÇÕES E SERVIÇOS LTDA - EPP

Manuel Anastácio T.A. Braga
MANUEL ANASTÁCIO T.A. BRAGA
CPF: 068.524.083-53
Sócio Administrador

ITAPAJÉ-CE., 08 DE MARÇO DE 2019.

Assis Ferreira de Moraes
Fco. de Assis Ferreira de Moraes
Engenheiro Civil
CREA/CE 6459-D
RNP 060757572-7



CONSTRUÇÕES E SERVIÇOS LTDA
CNPJ:17.490.114/0001-60



A
COMISSÃO CENTRAL DE LICITAÇÃO
PREFEITURA MUNICIPAL DE IRAUÇUBA-CE
CONCORRENCIA PUBLICA Nº2019.01.28.01

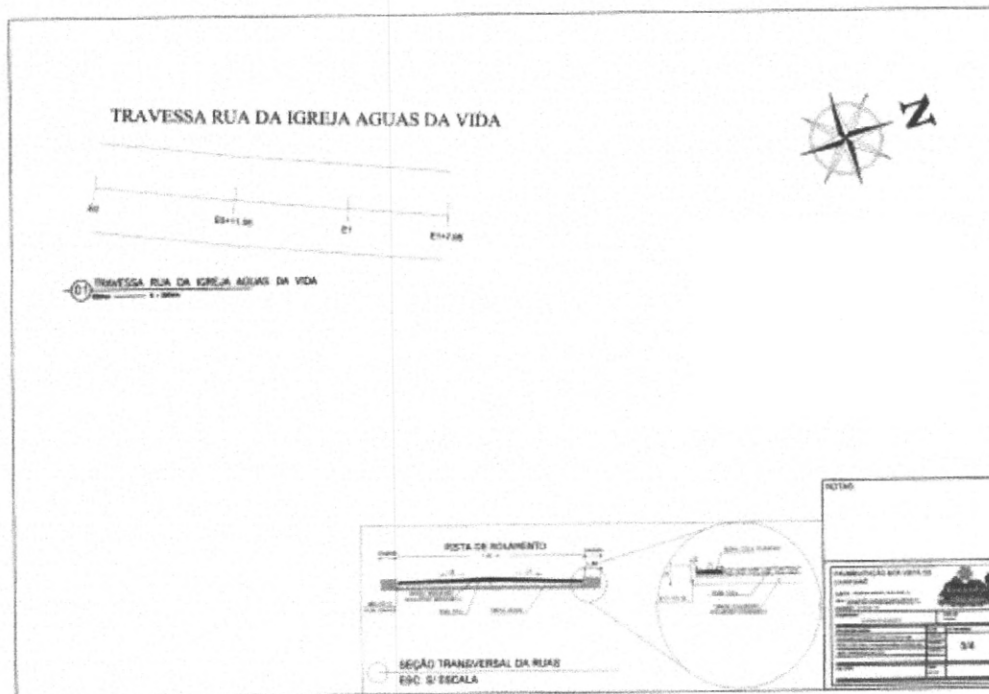
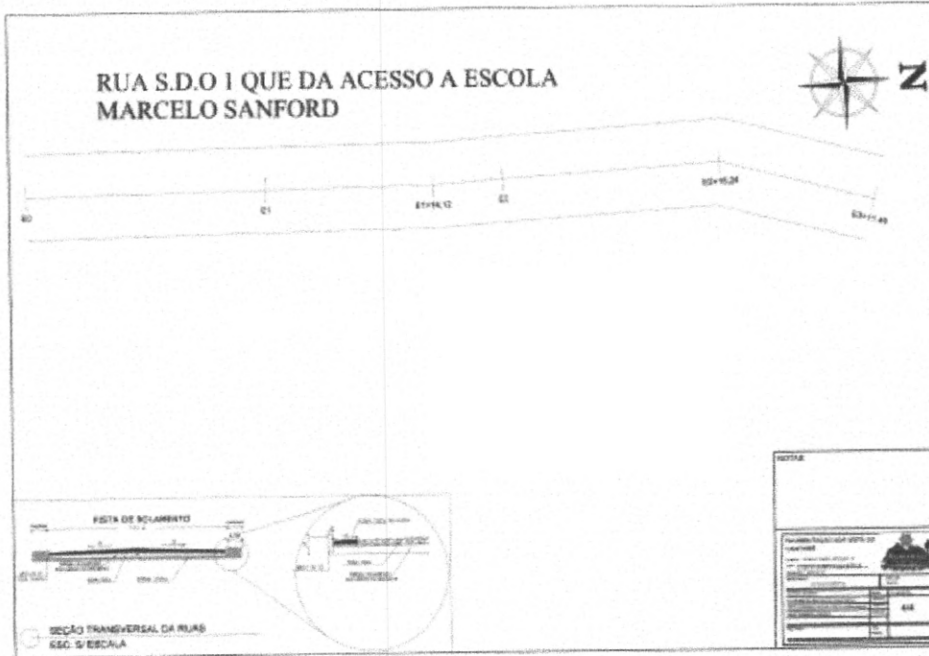

Fco. de Assis Ferreira de Moraes
Engenheiro Civil
CREA/CE 6459-D
RNP 060757572-7

A & B CONSTRUÇÕES E SERVIÇOS LTDA-EPI
MANUEL ANASTACIO T.A. BRAGA
CPF: 068.524.083-53
Socio Administrador



CONSTRUÇÕES E SERVIÇOS LTDA
CNPJ:17.490.114/0001-60



A
COMISSÃO CENTRAL DE LICITAÇÃO
PREFEITURA MUNICIPAL DE IRAUÇUBA-CE
CONCORRENCIA PUBLICA Nº2019.01.28.01

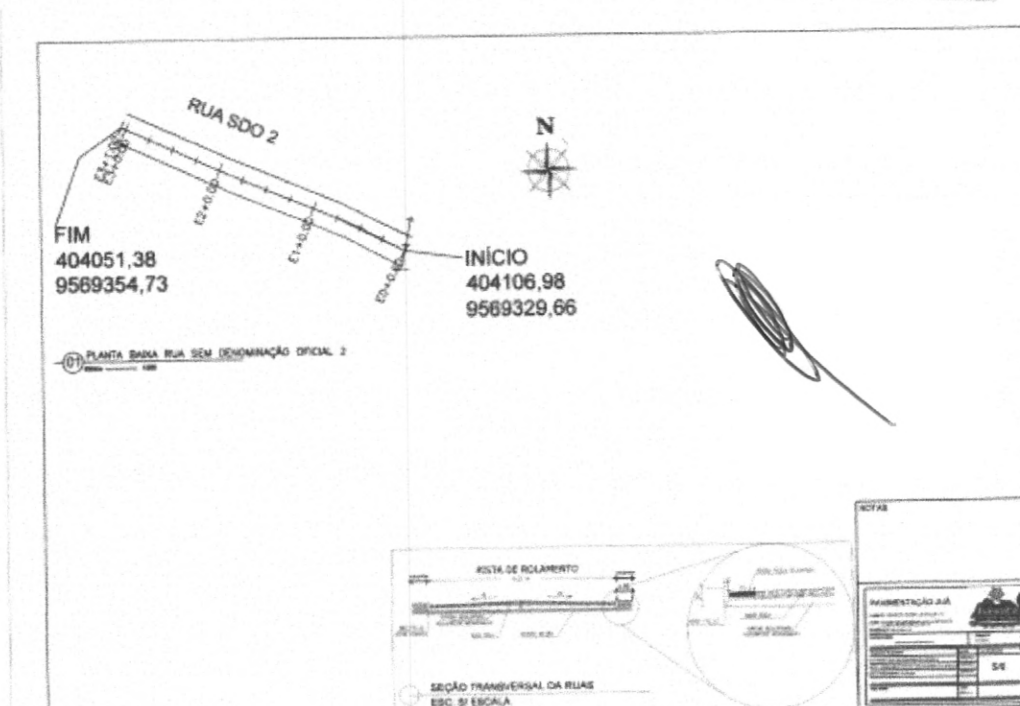
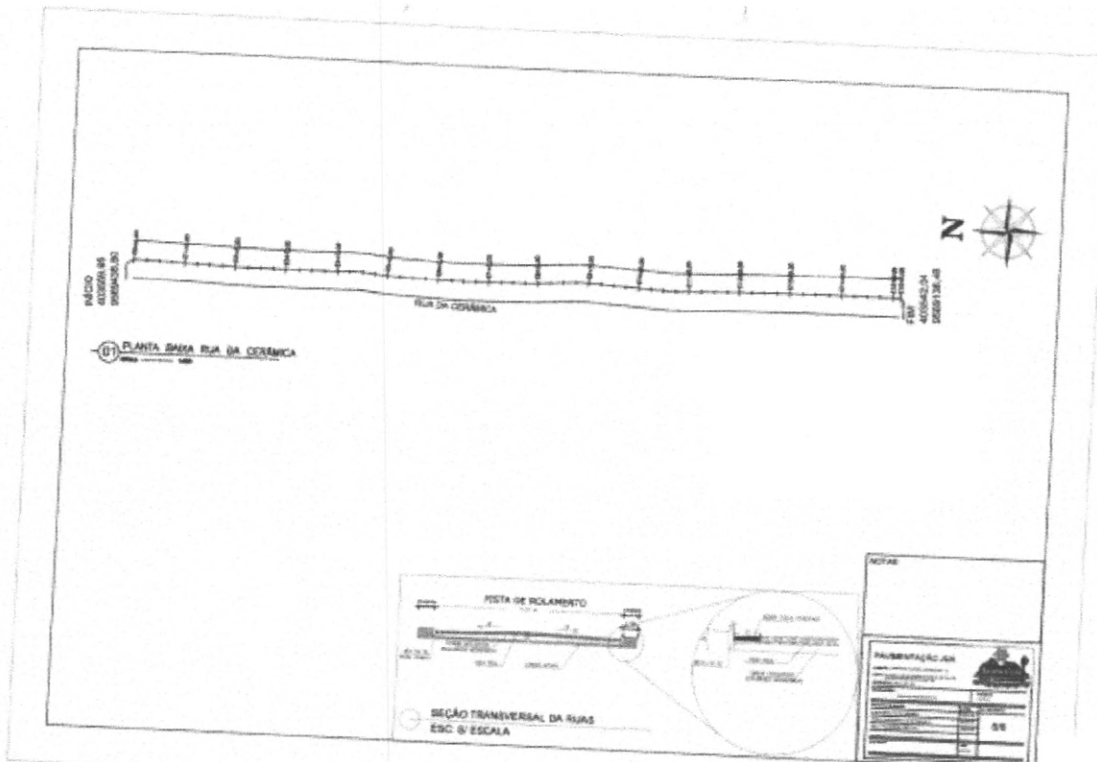

Fco. de Assis Ferreira de Moraes
Engenheiro Civil
CREA/CE 6459-D
RNP 060757572-7

B CONSTRUÇÕES E SERVIÇOS LTDA-EPI
MANUEL ANASTACIO T.A. BRAGA
CPF: 068.524.083-53
Socio Administrador

Rua: Francisco Martins Fernandes, 40, loja 01, Alto dos Bernardos, Itapaje-CE, Cep 62.600.000



CONSTRUÇÕES E SERVIÇOS LTDA
CNPJ:17.490.114/0001-60



A
COMISSÃO CENTRAL DE LICITAÇÃO
PREFEITURA MUNICIPAL DE IRAUÇUBA-CE
CONCORRENCIA PUBLICA Nº2019.01.28.01

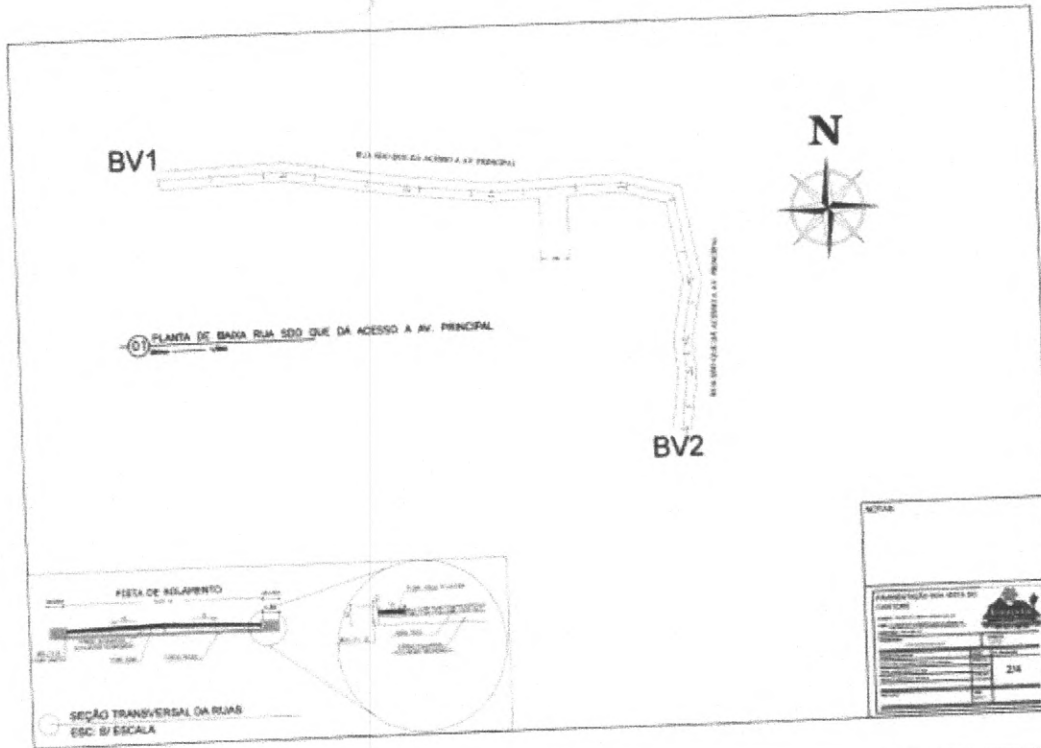

Fco. de Assis Ferreira de Moraes
Engenheiro Civil
CREA/CE 6459-D
RNP 060757572-7

A & B CONSTRUÇÕES E SERVIÇOS LTDA-EPF
MANUEL ANASTACIO T.A. BRAGA
CPF: 068.524.083-53
Sócio Administrador



CONSTRUÇÕES E SERVIÇOS LTDA
CNPJ:17.490.114/0001-60



A
COMISSÃO CENTRAL DE LICITAÇÃO
PREFEITURA MUNICIPAL DE IRAUÇUBA-CE
CONCORRENCIA PUBLICA Nº2019.01.28.01

SEDE - ANTONIO GAUDENCIO

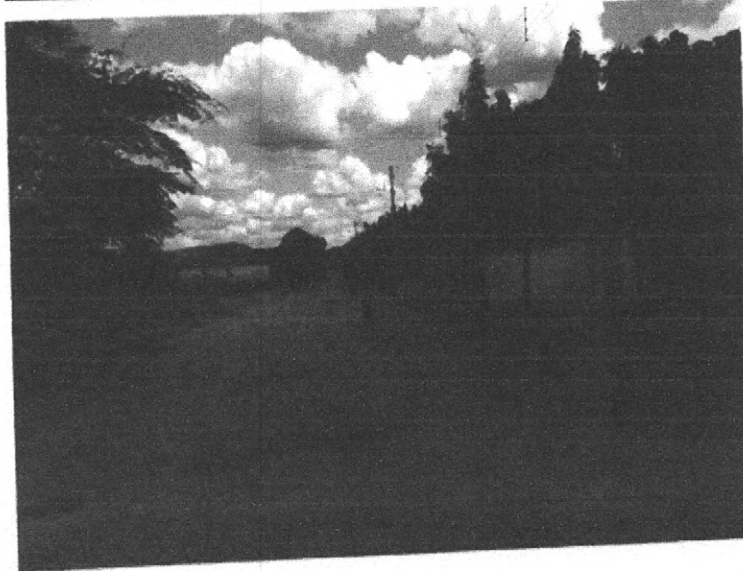

R.

Fco. de Assis Ferreira de Moraes
Engenheiro Civil
CREA/CE 6459-D
RNP 060757572-7

[Handwritten scribble]

& B CONSTRUÇÕES E SERVIÇOS LTDA EPI

[Handwritten signature]
MANUEL ANASTACIO T.A. BRAGA
CPF: 068.524.083-53
Socio Administrador

Rua: Francisco Martins Fernandes, 40, loja 01, Alto dos Bernardos, Itapaje-CE, Cep 62.600.000



CONSTRUÇÕES E SERVIÇOS LTDA
CNPJ:17.490.114/0001-60



A
COMISSÃO CENTRAL DE LICITAÇÃO
PREFEITURA MUNICIPAL DE IRAUÇUBA-CE
CONCORRENCIA PUBLICA Nº2019.01.28.01

BOA VISTA DO CAXITORE - SEM DENOMINAÇÃO OFICIAL I

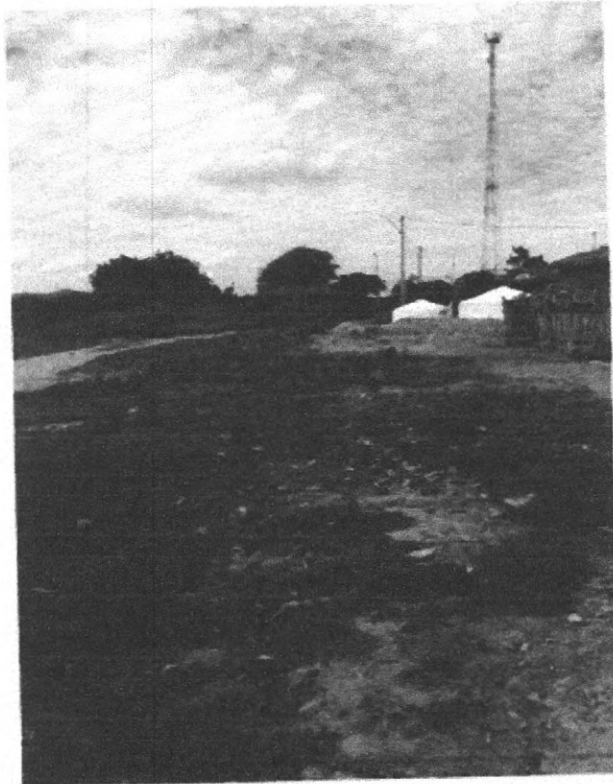

DL

ro. de Assis Ferreira de Moraes
Engenheiro Civil
CREA/CE 6459-D
RNP 060757572-7

A & B CONSTRUÇÕES E SERVIÇOS LTDA. EPP
Manuel Anastácio T.A. Braga
MANUEL ANASTÁCIO T.A. BRAGA
CPF: 068.524.083-53
Sócio Administrador



CONSTRUÇÕES E SERVIÇOS LTDA
CNPJ:17.490.114/0001-60



A
COMISSÃO CENTRAL DE LICITAÇÃO
PREFEITURA MUNICIPAL DE IRAUÇUBA-CE
CONCORRENCIA PUBLICA Nº2019.01.28.01

BOA VISTA DO CAXITORE - TRAVESSA RUA DA IGREJA AGUAS DA VIDA

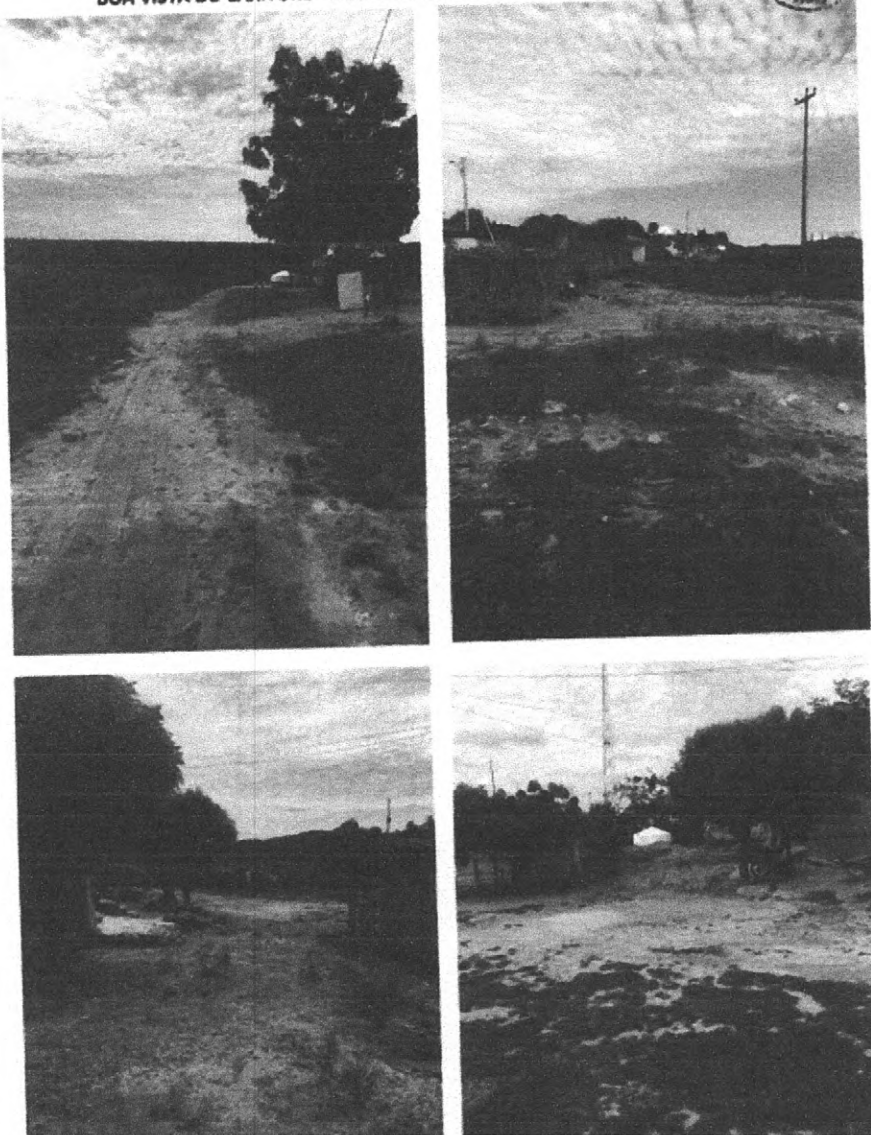

R.

Eng. de Assis Ferreira de Moraes
Engenheiro Civil
CREA/CE 6459-D
RNP 060757572-7



A & B CONSTRUÇÕES E SERVIÇOS LTDA EPP
MANUEL AXASTÁCIO T.A. BRAGA
CPF: 068.524.083-53
Sócio Administrador



CONSTRUÇÕES E SERVIÇOS LTDA
CNPJ:17.490.114/0001-60



A
COMISSÃO CENTRAL DE LICITAÇÃO
PREFEITURA MUNICIPAL DE IRAUÇUBA-CE
CONCORRENCIA PUBLICA Nº2019.01.28.01

COITÉ – RUA SEM DENOMINAÇÃO OFICIAL – TRECHO 2



R

Fco. de Assis Ferreira de Moraes
Engenheiro Civil
CREA/CE 6459-D
RNP 060757572-7



R & B CONSTRUÇÕES E SERVIÇOS LTDA - EPL
M. Anastácio T.A. Braga
M. ANASTÁCIO T.A. BRAGA
CPF: 068.524.083-53
Socio Administrador

Rua: Francisco Martins Fernandes, 40, loja 01, Alto dos Bernardos, Itapaje-CE, Cep 62.600.000



CONSTRUÇÕES E SERVIÇOS LTDA
CNPJ:17.490.114/0001-60



A
COMISSÃO CENTRAL DE LICITAÇÃO
PREFEITURA MUNICIPAL DE IRAUÇUBA-CE
CONCORRENCIA PUBLICA Nº2019.01.28.01

COITÉ - TRAVESSA JOANA FERREIRA

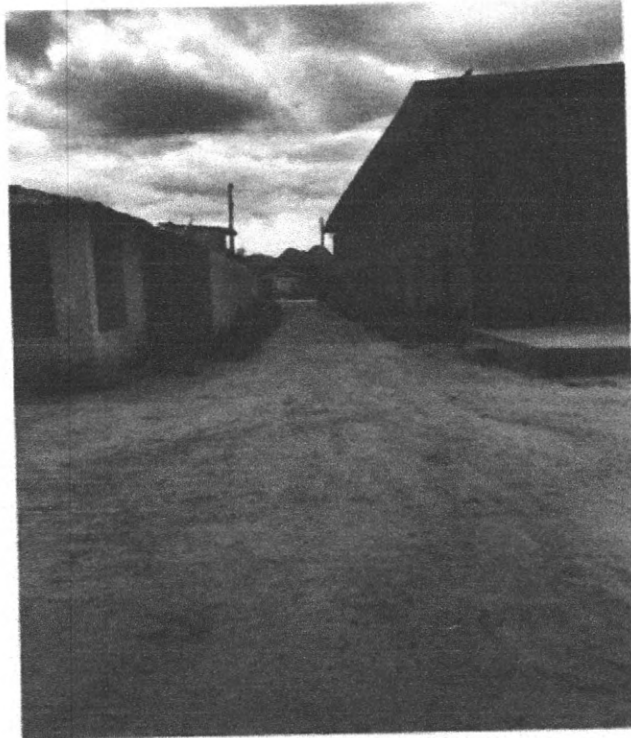

RF

Fco. de Assis Ferreira de Moraes
Engenheiro Civil
CREA/CE 6459-D
RNP 060757572-7

[Handwritten signature]

A & B CONSTRUÇÕES E SERVIÇOS LTDA-EPA
Manuel Anastácio T.A. Braga
MANUEL ANASTÁCIO T.A. BRAGA
CPF: 068.524.083-53
Sócio Administrador



CONSTRUÇÕES E SERVIÇOS LTDA
CNPJ:17.490.114/0001-60



A
COMISSÃO CENTRAL DE LICITAÇÃO
PREFEITURA MUNICIPAL DE IRAUÇUBA-CE
CONCORRENCIA PUBLICA Nº2019.01.28.01

JUA - ESTRADA ARACATIAÇU

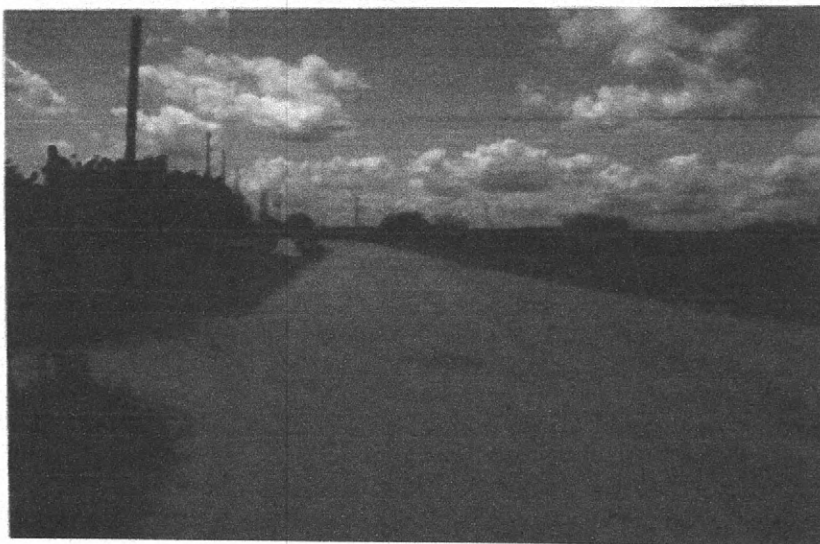

H

Fco. de Assis Ferreira de Moraes
Engenheiro Civil
CREA/CE 6459-D
RNP 060757572-7

[Handwritten signature]

A & B CONSTRUÇÕES E SERVIÇOS LTDA-EPP
[Handwritten signature]
MANUEL ANASTACIO T.A. BRAGA
CPF: 068.524.083-53
Socio Administrador



CONSTRUÇÕES E SERVIÇOS LTDA
CNPJ:17.490.114/0001-60



A
COMISSÃO CENTRAL DE LICITAÇÃO
PREFEITURA MUNICIPAL DE IRAUÇUBA-CE
CONCORRENCIA PUBLICA Nº2019.01.28.01

JUA – RUA DA CERAMICA

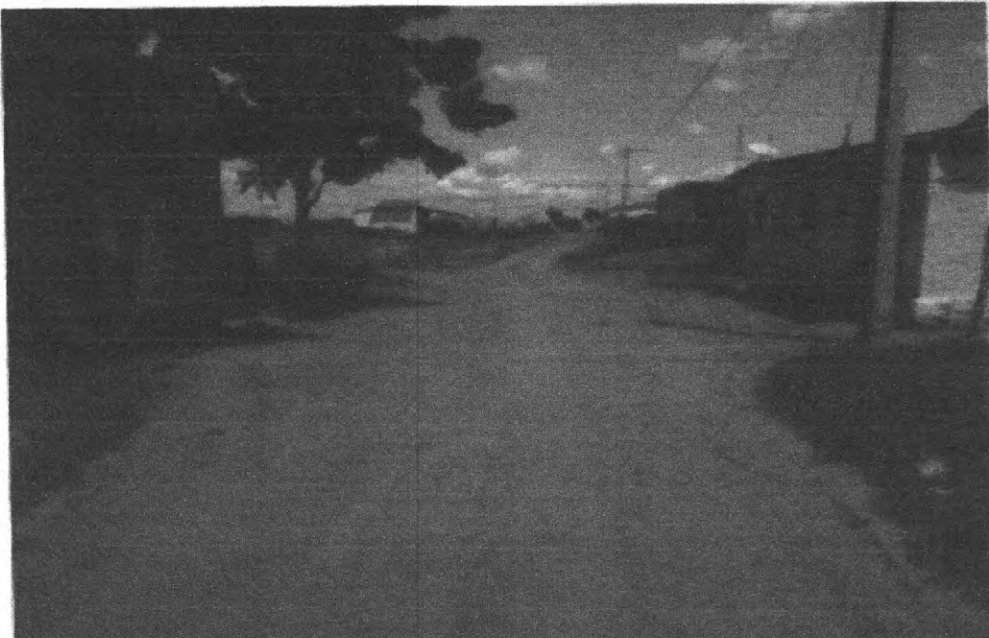

R

Assis Ferreira de Moraes
Engenheiro Civil
CREA/CE 6459-D
RNP 060757572-7

R

A & B CONSTRUÇÕES E SERVIÇOS LTDA EPP
Manuel Anastácio T.A. Braga
MANUEL ANASTÁCIO T.A. BRAGA
CPF: 068.524.083-53
Chefe Administrativo



CONSTRUÇÕES E SERVIÇOS EIRELI - EPP



CARTA PROPOSTA

À
PREFEITURA MUNICIPAL DE IRAUÇUBA
REF: CONCORRÊNCIA PÚBLICA Nº 2019.01.28.01

OBJETO: CONTRATAÇÃO DE PESSOA JURÍDICA PARA PRESTAR OS SERVIÇOS DE PAVIMENTAÇÃO EM PEDRA TOSCA EM DIVERSAS RUAS NA LOCALIDADES DE COITÉ, JUÁ, SÃO JOSÉ, BOA VISTA DO CAXITORÉ E SEDE DO MUNICÍPIO DE IRAUÇUBA/CE.

ITEM	ESPECIFICAÇÃO DOS SERVIÇOS	PRAZO DE EXECUÇÃO	VALOR GLOBAL
01	SERVIÇOS DE PAVIMENTAÇÃO EM PEDRA TOSCA EM DIVERSAS RUAS NA LOCALIDADES DE COITÉ, JUÁ, SÃO JOSÉ, BOA VISTA DO CAXITORÉ E SEDE DO MUNICÍPIO DE IRAUÇUBA/CE.	06 (TRÊS) MESES	R\$ 1.000.181,85

VALOR GLOBAL R\$ 1000.181,85 (UM MILHÃO CENTO E OITENTA E UM REAIS E OITENTA E CINCO CENTAVOS)

DECLARO QUE NOS NOS PREÇOS PROPOSTOS ENCONTRAM-SE INCLUÍDOS TODOS OS TRIBUTOS, ENGARGOS SOCIAIS, TAXAS E QUAISQUER OUTROS ÔNUS QUE POR VENTURA POSSAM RECAIR SOBRE O SERVIÇO OJETO DA PRESENTE LICITAÇÃO.

PROPONENTE: WU CONSTRUÇÕES E SERVIÇOS EIRELI - EPP
ENDEREÇO: RUA DAVID VIEIRA DA SILVA Nº 310, ANDAR 01, APTO 103, BAIRRO TIBIQUARI
CNPJ: 10.932.123/0001-14
VALIDADE DA PROPOSTA: 60 (SESENTA) DIAS.
PRAZO DE EXECUÇÃO DOS SERVIÇOS: CONFORME CRONOGRAMA DE CADA ITEM.

BOA VIAGEM - CE 12 DE MARÇO DE 2019

Francisco Wilton Uchoa Nogueira

FRANCISCO WILTON UCHOA NOGUEIRA
CPF 839.946.293-49
WU CONSTRUÇÕES E SERVIÇOS LTDA-EPP
CNPJ 10.932.123/0001-14

Rua David Vieira da Silva, 310, Andar 1, Apto. 103, Bairro Tibiquari, Boa Viagem - Ceará
CNPJ: 10.932.123/0001-14 - Telefone (88) 999071457- E-mail: wuconstrucoes@hotmail.com

WU CONSTRUÇÕES E SERVIÇOS EIRELI EPP



PLANILHA ORÇAMENTÁRIA

OBRA:	PAVIMENTAÇÃO EM PEDRA TOSCA NA LOCALIDADE DE SÃO JOSÉ NO MUNICÍPIO DE IRAUÇUBA -CE CONSOLIDADO	DATA :	12/03/2019
LOCAL:	LOCALIDADE DE SÃO JOSÉ	BDI:	26,07%
CLIENTE:	PREFEITURA MUNICIPAL DE IRAUÇUBA -CE	FONTE	SEINFRA
		VERSÃO	024.1 COM DESONERAÇÃO
		HORA	87,01%
		DATA REF.	03/2016

ITEM	CÓDIGO	DESCRIÇÃO	FONTE	UNID	QUANTIDA DE	PREÇO UNITÁRIO R\$		PREÇO TOTAL R\$
						SEM BDI	COM BDI	
1	ADMINISTRAÇÃO DA OBRA							33.365,40
1.1	01	ADMINISTRAÇÃO DA OBRA 3,59%		MÊS	6,00	4.383,15	5.560,90	33.365,40
2	SERVIÇOS PRELIMINARES							3.595,08
2.1	C2872	LOCAÇÃO DA OBRA COM AUXILIO TOPOGRAFICO (AREA >5000 M2)	SEINFRA	HA	2,40	547,45	694,55	1.666,92
2.2	C1937	PLACAS PADRÃO DE OBRA	SEINFRA	M2	12,00	126,65	160,68	1.928,16
3	PAVIMENTAÇÃO DO SISTEMA VIÁRIO							942.582,05
3.1	C3233	REGULARIZAÇÃO DO SUB-LEITO	SEINFRA	M2	23.999,21	1,62	2,06	49.438,37
3.2	C2896	PAVIMENTAÇÃO EM PEDRA TOSCA S/ REJUNTAMENTO (AGREGADO ADQUIRIDO)	SEINFRA	M2	22.092,53	24,98	31,69	700.112,28
3.3	C0365	BANQUETA/ MEIO FIO DE CONCRETO MOLDADO NO LOCAL	SEINFRA	M	5.411,70	17,16	21,77	117.812,71
3.4	C1256	ESCAVAÇÃO MANUAL CAMPO ABERTO EM TERRA ATÉ 2M	SEINFRA	M3	189,42	26,40	33,49	6.343,68
3.5	C0836	CONCRETO NÃO ESTRUTURAL PREPARO MANUAL	SEINFRA	M3	189,42	286,60	363,61	68.875,01
4	SERVIÇOS DIVERSOS							20.639,32
4.1	C3447	LIMPEZA DE PISO EM ÁREA URBANIZADA	SEINFRA	M2	23.999,21	0,68	0,86	20.639,32
VALOR ORÇAMENTO:								788.355,39
VALOR BDI TOTAL:								211.826,46
VALOR TOTAL:								1.000.181,85
UM MILHÃO CENTO E OITENTA E UM REAIS E OITENTA E CINCO CENTAVOS								

 FRANCISCO WILTON U. NOGUEIRA
 RG N° 308479996 SSP-CE
 ADMINISTRATIVO

 CARLOS AUGUSTO M.F.GOMES
 CREA 9242-D/RNP 0607538988
 ENG.CIVIL

R.

WU CONSTRUÇÕES E SERVIÇOS EIRELI EPP





CRONOGRAMA FÍSICO-FINANCEIRO

OBRA:	PAVIMENTAÇÃO EM PEDRA TOSCA NA LOCALIDADE DE SÃO JOSÉ NO MUNICÍPIO DE IRAUÇUBA -CE CONSOLIDADO	DATA :	12/03/2019			
LOCAL:	LOCALIDADE DE SÃO JOSÉ	BDI :	26,67%			
CLIENTE:	PREFEITURA MUNICIPAL DE IRAUÇUBA -CE	FONTE	VERSÃO	HORA	MES	REF.
		SEINFRA	024.1 COM DESONERAÇÃO	87,01%	-	03/2016

ITEM	DESCRIÇÃO	VALOR (R\$)	30 dias	60 dias	90 dias	120 dias	150 dias	180 dias	Total parcela
1	ADMINISTRAÇÃO DA OBRA	33.365,40	14,67%	14,67%	14,67%	14,67%	14,67%	14,67%	100,00
			4.894,70	4.894,70	4.894,70	4.894,70	4.894,70	4.894,70	33.365,40
2	SERVIÇOS PRELIMINARES	3.595,08	14,67%	14,67%	14,67%	14,67%	14,67%	14,67%	100,00
			527,40	527,40	527,40	527,40	527,40	527,40	3.595,08
3	PAVIMENTAÇÃO DO SISTEMA VIÁRIO	942.582,05	14,67%	14,67%	14,67%	14,67%	14,67%	14,67%	100,00
			138.276,79	138.276,79	138.276,79	138.276,79	138.276,79	138.276,79	942.582,05
4	SERVIÇOS DIVERSOS	20.639,32	14,67%	14,67%	14,67%	14,67%	14,67%	14,67%	100,00
			3.027,79	3.027,79	3.027,79	3.027,79	3.027,79	3.027,79	20.639,32
TOTAL C/ BDI		1.000.181,85	166.730,31	166.730,31	166.730,31	166.730,31	166.730,31	166.530,30	1.000.181,85
			166.730,31	333.460,62	500.190,93	666.921,24	833.651,55	1.000.181,85	

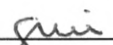
UM MILHÃO CENTO E OITENTA E UM REAIS E OITENTA E CINCO CENTAVOS

 FRANCISCO WILTON U. NOGUEIRA
 RG N° 308479996 SSP-CE
 ADMINISTRATIVO

 CARLOS AUGUSTO M.F.GOMES
 CREA 9242-D/RNP 0607538988
 ENG.CIVIL

[Handwritten mark]

[Handwritten signature]

[Handwritten mark]



WU CONSTRUÇÕES E SERVIÇOS EIRELI EPP

COMPOSIÇÃO DO BDI						
OBRA:	PAVIMENTAÇÃO EM PEDRA TOSCA NA LOCALIDADE DE SÃO JOSÉ NO MUNICÍPIO DE IRAUÇUBA -CE CONSOLIDADO	DATA :	12/03/2019	BDI :	26,87%	
LOCAL:	LOCALIDADE DE SÃO JOSÉ	FONTE	VERSÃO	HORA	MES	REF.
CLIENTE:	PREFEITURA MUNICIPAL DE IRAUÇUBA -CE	SEINFRA	024.1 COM DESONERAÇÃO	87,01%	-	03/2016

COD	DESCRIÇÃO	%
Beneficio		
S + G	Garantia/seguros	0,8000
L	Lucro	6,1600
TOTAL		6,9600

Despesas Indiretas		
AC	Administração central	3,8000
DF	Despesas financeiras	0,5900
R	Riscos	0,9600
TOTAL		5,3500

I Impostos		
	COFINS	3,0000
	ISS	3,0000
	PIS	0,6500
	CPRB	4,5000
TOTAL		11,1500

BDI = 26,87%

$$(1+AC+S+R+G)*(1+DF)*(1+L)/(1-I)-1$$

FRANCISCO WILTON U. NOGUEIRA
RG N° 308479996 SSP-CE
ADMINISTRATIVO

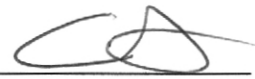
CARLOS AUGUSTO M.F.GOMES
CREA 9242-D/RNP 0607538988
ENG.CIVIL

Ri

WU CONSTRUÇÕES E SERVIÇOS EIRELI EPP



TABELA DE ENCARGOS SOCIAIS

OBRA:	PAVIMENTAÇÃO EM PEDRA TOSCA NA LOCALIDADE DE SÃO JOSÉ NO MUNICÍPIO DE IRAUÇUBA -CE CONSOLIDADO	DATA:	12/03/2019	BDI:	26,87%
LOCAL:	LOCALIDADE DE SÃO JOSÉ	FONTE:	SEINFRA	VERSÃO:	024.1 COM DESONERAÇÃO
CLIENTE:	PREFEITURA MUNICIPAL DE IRAUÇUBA -CE	HORA:	87,01%	MES:	-
		REF:			03/2016

COD	DESCRIÇÃO	HORA %	MES %
A	GRUPO A		
A1	INSS	0,0000	0,0000
A2	SESI	1,5000	1,5000
A3	SENAI	1,0000	1,0000
A4	INCRA	0,2000	0,2000
A5	SEBRAE	0,6000	0,6000
A6	Salário Educação	2,5000	2,5000
A7	Seguro Contra Acidentes de Trabalho	3,0000	3,0000
A8	FGTS	8,0000	8,0000
A9	SECONCI	0,0000	0,0000
	TOTAL	16,8000	16,8000

B	GRUPO B		
B1	Repouso Semanal Remunerado	17,8700	0,0000
B2	Feridos	3,7200	0,0000
B3	Auxílio - Enfermidade	0,9100	0,6900
B4	13º Salário	10,9200	8,3300
B5	Licença PaternidadeE	0,0800	0,0600
B6	Faltas Justificadas	0,7300	0,5600
B7	Dias de Chuvas	1,6500	0,0000
B8	Auxílio Acidente de Trabalho	0,1200	0,0900
B9	Férias Gozadas	10,4200	7,9600
B10	Salário Maternidade	0,0300	0,0200
	TOTAL	46,4500	17,7100

C	GRUPO C		
C1	Aviso Prévio Indenizado	6,3500	4,8500
C2	Aviso Prévio Trabalhado	0,1500	0,1100
C3	Férias Indenizadas	3,5600	2,7200
C4	Depósito Rescisão Sem Justa Causa	4,8400	3,6900
C5	Indenização Adicional	0,5300	0,4100
	TOTAL	15,4300	11,7800

D	GRUPO D		
D1	Reincidência de Grupo A sobre Grupo B	7,8000	2,9800
D2	Reincidência de Grupo A sobre Aviso Prévio Trabalhado e Reincidência do FGTS sobre Aviso Prévio Indenizado	0,5300	0,4100
	TOTAL	8,3300	3,3900

Horista = 87,01%
Mensalista = 49,68%

A + B + C + D

FRANCISCO WILTON U. NOGUEIRA
RG N° 308479996 SSP-CE
ADMINISTRATIVO

CARLOS AUGUSTO M.F.GOMES
CREA 9242-D/RNP 0607538988
ENG.CIVIL

WU CONSTRUÇÕES E SERVIÇOS EIRELI EPP



RELATÓRIO ANALÍTICO - COMPOSIÇÕES DE CUSTOS

OBRA:	PAVIMENTAÇÃO EM PEDRA TOSCA NA LOCALIDADE DE SÃO JOSÉ NO MUNICÍPIO DE IRAUÇUBA -CE CONSOLIDADO	DATA : 12/03/2019	BOL: 26,87%
LOCAL:	LOCALIDADE DE SÃO JOSÉ	SEINFRA	VERSÃO
CLIENTE:	PREFEITURA MUNICIPAL DE IRAUÇUBA -CE	SEINFRA	024.1 COM DESONERAÇÃO
		HORA	87.01%
		MÊS	03/2016
		REF.	

1.1. 01 - ADMINISTRAÇÃO DA OBRA 3,59% (MÊS)

VALOR SEM ENCARGOS:	4.383,15
VALOR ENCARGOS:	0,00
VALOR COM ENCARGOS:	4.383,15
VALOR BDI (26.87%):	1.177,75
VALOR COM BDI:	5.560,90

2.1. C2872 - LOCAÇÃO DA OBRA COM AUXÍLIO TOPOGRÁFICO (ÁREA >5000 M2) (HA)

EQUIPAMENTO		FONTES	UNID	COEFICIENTE	PREÇO UNITÁRIO	TOTAL
I0700	CAMINHONETE SAVEIRO (CHP)	SEINFRA	H	2,00000000	53,39	106,78
I0758	NÍVEL (CHP)	SEINFRA	H	4,00000000	12,04	48,16
I0775	TEODOLITO (CHP)	SEINFRA	H	4,00000000	13,73	54,92
TOTAL EQUIPAMENTO:						209,86
MAO DE OBRA		FONTES	UNID	COEFICIENTE	PREÇO UNITÁRIO	TOTAL
I0037	AJUDANTE	SEINFRA	H	4,00000000	5,53	22,10
I2382	NIVELADOR	SEINFRA	H	4,00000000	11,45	45,79
I2445	TOPOGRAFO	SEINFRA	H	5,00000000	12,24	61,20
TOTAL MAO DE OBRA:						129,09
VALOR SEM ENCARGOS:						338,95
VALOR ENCARGOS (87.01%):						208,50
VALOR COM ENCARGOS:						547,45
VALOR BDI (26.87%):						147,10
VALOR COM BDI:						694,55

2.2. C1937 - PLACAS PADRÃO DE OBRA (M2)

MAO DE OBRA		FONTES	UNID	COEFICIENTE	PREÇO UNITÁRIO	TOTAL
I2543	SERVENTE	SEINFRA	H	2,00000000	4,82	9,64
TOTAL MAO DE OBRA:						9,64
MATERIAL		FONTES	UNID	COEFICIENTE	PREÇO UNITÁRIO	TOTAL
I0537	CHAPA DE AÇO GALVANIZADA ESP. 0.3MM	SEINFRA	M2	1,02000000	29,12	29,70
I1100	ESMALTE SINTETICO	SEINFRA	L	1,00000000	11,84	11,84
I1691	PONTALETE / BARROTE DE 3"x3"	SEINFRA	M	4,50000000	14,60	65,70
I1725	PREGO 15X15	SEINFRA	KG	0,15000000	9,28	1,39
TOTAL MATERIAL:						108,63
VALOR SEM ENCARGOS:						118,27
VALOR ENCARGOS (87.01%):						8,38
VALOR COM ENCARGOS:						126,65
VALOR BDI (26.87%):						34,03
VALOR COM BDI:						160,68

3.1. C3233 - REGULARIZAÇÃO DO SUB-LEITO (M2)

EQUIPAMENTO		FONTES	UNID	COEFICIENTE	PREÇO UNITÁRIO	TOTAL
I0590	CAMINHÃO TANQUE 8.000 l (CHI)	SEINFRA	H	0,00112821	16,51	0,02
I0607	COMPAC. DE PNEUS PRES. VAR. AUTOPR. (CHI)	SEINFRA	H	0,00220513	27,70	0,06
I0610	COMPAC. PÉ DE CARNEIRO VIBRAT. AUTOPROP. (CHI)	SEINFRA	H	0,00169231	26,05	0,04
I0625	GRADE DE DISCOS (CHI)	SEINFRA	H	0,00038462	1,43	0,00
I0642	MOTO NIVELADORA (CHI)	SEINFRA	H	0,00000000	38,23	0,00
I0667	TRATOR DE PNEUS (CHI)	SEINFRA	H	0,00038462	12,85	0,00
I0698	CAMINHÃO TANQUE 8.000 l (CHP)	SEINFRA	H	0,00400000	106,55	0,43
I0721	COMPAC. DE PNEUS PRES. VAR. AUTOPR. (CHP)	SEINFRA	H	0,00035897	144,51	0,05
I0723	COMPAC. PÉ DE CARNEIRO VIBRAT. AUTOPROP. (CHP)	SEINFRA	H	0,00087179	136,47	0,12

WU CONSTRUÇÕES E SERVIÇOS EIRELI EPP



RELATÓRIO ANALÍTICO - COMPOSIÇÕES DE CUSTOS

OBRA:	PAVIMENTAÇÃO EM PEDRA TOSCA NA LOCALIDADE DE SÃO JOSÉ NO MUNICÍPIO DE IRAUÇUBA -CE CONSOLIDADO	DATA:	12/03/2019	BDI:	26,87%
LOCAL:	LOCALIDADE DE SÃO JOSÉ	FONTE	SEINFRA	VERSÃO	024.1 COM DESONERAÇÃO
CLIENTE:	PREFEITURA MUNICIPAL DE IRAUÇUBA -CE	HORA	87,01%	MES	
		REF.	03/2016		

10739	GRADE DE DISCOS (CHP)	SEINFRA	H	0,00217949	4,45	0,01
10756	MOTO NIVELADORA (CHP)	SEINFRA	H	0,00256410	183,77	0,47
10780	TRATOR DE PNEUS (CHP)	SEINFRA	H	0,00217949	72,98	0,16
					TOTAL EQUIPAMENTO:	1,36

MAO DE OBRA		FONTE	UNID	COEFICIENTE	PREÇO UNITÁRIO	TOTAL
12543	SERVENTE	SEINFRA	H	0,01282051	4,82	0,06
					TOTAL MAO DE OBRA:	0,06
					VALOR SEM ENCARGOS:	1,42
					VALOR ENCARGOS (87.01%):	0,20
					VALOR COM ENCARGOS:	1,62
					VALOR BDI (26.87%):	0,44
					VALOR COM BDI:	2,06

3.2. C2896 - PAVIMENTAÇÃO EM PEDRA TOSCA S/ REJUNTAMENTO (AGREGADO ADQUIRIDO) (M2)

EQUIPAMENTO		FONTE	UNID	COEFICIENTE	PREÇO UNITÁRIO	TOTAL
10724	COMPACTADOR DE PLACA VIBRATÓRIA HP 4 (CHP)	SEINFRA	H	0,05000000	20,61	1,03
10726	COMPACTADOR LISO TANDEM AUTOPROPELIDO (CHP)	SEINFRA	H	0,01000000	62,31	0,62
					TOTAL EQUIPAMENTO:	1,65

MAO DE OBRA		FONTE	UNID	COEFICIENTE	PREÇO UNITÁRIO	TOTAL
10445	CALCETEIRO	SEINFRA	H	0,30000000	7,10	2,13
12543	SERVENTE	SEINFRA	H	0,60000000	4,82	2,89
					TOTAL MAO DE OBRA:	5,02

MATERIAL		FONTE	UNID	COEFICIENTE	PREÇO UNITÁRIO	TOTAL
10111	AREIA VERMELHA	SEINFRA	M3	0,15000000	45,40	6,81
11600	PEDRA DE MÃO (RACHÃO)	SEINFRA	M3	0,15000000	44,78	6,72
					TOTAL MATERIAL:	13,53
					VALOR SEM ENCARGOS:	20,20
					VALOR ENCARGOS (87.01%):	4,78
					VALOR COM ENCARGOS:	24,98
					VALOR BDI (26.87%):	6,71
					VALOR COM BDI:	31,69

3.3. C0365 - BANQUETA/ MEIO FIO DE CONCRETO MOLDADO NO LOCAL (M)

MAO DE OBRA		FONTE	UNID	COEFICIENTE	PREÇO UNITÁRIO	TOTAL
12391	PEDREIRO	SEINFRA	H	0,15000000	7,10	1,07
12543	SERVENTE	SEINFRA	H	0,25000000	4,82	1,20
					TOTAL MAO DE OBRA:	2,27

MATERIAL		FONTE	UNID	COEFICIENTE	PREÇO UNITÁRIO	TOTAL
12544	FORMA METÁLICA P/BANQUETAS (ALUGUEL)	SEINFRA	M	1,00000000	2,96	2,96
					TOTAL MATERIAL:	2,96

SERVICO		FONTE	UNID	COEFICIENTE	PREÇO UNITÁRIO	TOTAL
C0588	CAIAÇÃO EM DUAS DEMÃOS COM SUPERCAL	SEINFRA	M2	0,25000000	1,74	0,44
C2784	ESCAVAÇÃO MANUAL SOLO DE 1A.CAT. PROF. ATÉ 1.50m	SEINFRA	M3	0,01500000	12,77	0,19
C3211	ESCAVAÇÃO E CARGA DE MATERIAL DE JAZIDA	SEINFRA	M3	0,03700000	3,45	0,13
C3268	CONCRETO P/VIBR., FCK=10MPa COM AGREGADO PRODUZIDO (S/TRANSP.)	SEINFRA	M3	0,03400000	218,74	7,44
					TOTAL SERVIÇO:	8,20

					VALOR SEM ENCARGOS:	13,43
					VALOR ENCARGOS (87.01%):	3,73
					VALOR COM ENCARGOS:	17,16
					VALOR BDI (26.87%):	4,61
					VALOR COM BDI:	21,77

3.4. C1256 - ESCAVAÇÃO MANUAL CAMPO ABERTO EM TERRA ATÉ 2M (M3)

WU CONSTRUÇÕES E SERVIÇOS EIRELI EPP



RELATÓRIO ANALÍTICO - COMPOSIÇÕES DE CUSTOS

OBRA:	PAVIMENTAÇÃO EM PEDRA TOSCA NA LOCALIDADE DE SÃO JOSÉ NO MUNICÍPIO DE IRAUÇUBA -CE CONSOLIDADO	DATA:	12/03/2019	BDI:	26,87%
LOCAL:	LOCALIDADE DE SÃO JOSÉ	FONTE	SEINFRA	VERSÃO	024.1 COM DESONERAÇÃO
CLIENTE:	PREFEITURA MUNICIPAL DE IRAUÇUBA -CE	HORA	87,01%	REF.	03/2016

MAO DE OBRA	FONTE	UNID	COEFICIENTE	PREÇO UNITÁRIO	TOTAL	
I2543	SERVENTE	SEINFRA	H	2,93000000	4,82	14,12
TOTAL MAO DE OBRA:					14,12	
VALOR SEM ENCARGOS:					14,12	
VALOR ENCARGOS (87.01%):					12,28	
VALOR COM ENCARGOS:					26,40	
VALOR BDI (26.87%):					7,09	
VALOR COM BDI:					33,49	

3.5. C0836 - CONCRETO NÃO ESTRUTURAL PREPARO MANUAL (M3)

MAO DE OBRA	FONTE	UNID	COEFICIENTE	PREÇO UNITÁRIO	TOTAL	
I2543	SERVENTE	SEINFRA	H	10,00000000	4,82	48,19
TOTAL MAO DE OBRA:					48,19	
MATERIAL	FONTE	UNID	COEFICIENTE	PREÇO UNITÁRIO	TOTAL	
I0109	AREIA MEDIA	SEINFRA	M3	0,77800000	45,40	35,32
I0280	BRITA	SEINFRA	M3	0,96580000	55,27	53,38
I0805	CIMENTO PORTLAND	SEINFRA	KG	220,00000000	0,49	107,80
TOTAL MATERIAL:					196,50	
VALOR SEM ENCARGOS:					244,69	
VALOR ENCARGOS (87.01%):					41,91	
VALOR COM ENCARGOS:					286,60	
VALOR BDI (26.87%):					77,01	
VALOR COM BDI:					363,61	

4.1. C3447 - LIMPEZA DE PISO EM ÁREA URBANIZADA (M2)

MAO DE OBRA	FONTE	UNID	COEFICIENTE	PREÇO UNITÁRIO	TOTAL	
I2543	SERVENTE	SEINFRA	H	0,07500000	4,82	0,36
TOTAL MAO DE OBRA:					0,36	
VALOR SEM ENCARGOS:					0,36	
VALOR ENCARGOS (87.01%):					0,32	
VALOR COM ENCARGOS:					0,68	
VALOR BDI (26.87%):					0,18	
VALOR COM BDI:					0,86	



FRANCISCO WILTON U. NOGUEIRA
 RG N° 308479996 SSP-CE
 ADMINISTRATIVO

CARLOS AUGUSTO M.F.GOMES
 CREA 9242-D/RNP 0607538988
 ENG.CIVIL

A COMISSÃO PERMANENTE DE LICITAÇÃO DA
PREFEITURA MUNICIPAL DE IRAUÇUBA

CONCORRENCIA PÚBLICA N.º 2019.01.28.01
PROCESSO N.º 2019.01.28.01
ORIGEM DA LICITAÇÃO: SECRETARIA DE INFRAESTRUTURA

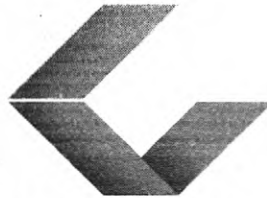
DATA DA LICITAÇÃO: 12 DE MARÇO DE 2019
HORARIO: 09:00 HORAS



OBJETO: PAVIMENTAÇÃO EM PEDRA TOSCA EM
DIVERSAS RUAS NAS LOCALIDADES DE COITÉ, JUÁ,
SÃO JOSÉ, BOA VISTA DO CAXITORE E SEDE DO
MUNICIPIO DE IRAUÇUBA/CE.

ENG.º JOSÉ VANDSBERG COSTA LIMA CREA 7190 D -
CE RNP 060158766

CONFAHT

CONSTRUTORA & INCORPORADORA

CARTA PROPOSTA

Apresentamos a V. Sas., nossa proposta para o objeto do Edital **CONCORRENCIA PUBLICA N.º 2019.01.28.01**, cujo OBJETO: Contratação de Pessoa Jurídica para prestar os serviços de PAVIMENTAÇÃO EM PEDRA TOSCA EM DIVERSAS RUAS NAS LOCALIDADES DE COITÉ, JUÁ, SÃO JOSÉ, BOA VISTA DO CAXITORE E SEDE DO MUNICIPIO DE IRAUÇUBA/CE. pelo preço global de **R\$ 1.002.229,77 Um Milhão Dois Mil Duzentos e Vinte e Nove reais e Setenta e Sete centavos**), com prazo de execução 06 (seis) meses.

ITEM	ESPECIFICAÇÃO DOS SERVIÇOS	PRAZO DE EXECUÇÃO	VALOR GLOBAL
01.	PAVIMENTAÇÃO EM PEDRA TOSCA EM DIVERSAS RUAS NAS LOCALIDADES DE COITÉ, JUÁ, SÃO JOSÉ, BOA VISTA DO CAXITORE E SEDE DO MUNICIPIO DE IRAUÇUBA/CE.	06 (seis) meses	R\$ 1.002.229,77 Um Milhão Dois Mil Duzentos e Vinte e Nove reais e Setenta e Sete centavos

Caso nos seja adjudicado o objeto da presente licitação, nos comprometemos a assinar o contrato no prazo determinado no documento de convocação, indicando para esse fim Sr. Fábio Mota Holanda, portadora da carteira de identidade n.º. 90002151257 expedida em 30/10/2008, órgão expedidor SSPCE e CPF n.º 518.152.903-82, como representante legal desta empresa.

Informamos que o prazo de validade da nossa proposta é de **60 (sessenta) dias**, a contar da data da abertura da licitação.

Finalizando, declaramos que estamos de pleno acordo com todas as condições estabelecidas no Edital da licitação e seus anexos.

Declaro que nos preços proposto encontram-se incluídos todos os tributos, encargos sociais, taxas e quaisquer outros ônus que por ventura possam recair sobre o serviço objeto da presente licitação.

Proponente/Razão Social: CONFAHT CONSTRUTORA HOLANDA LTDA

CNPJ N.º: 07.501.407/0001-41

Endereço: Rua Instituto do Ceara, n.º2420, loja 10, Benfica-Fortaleza-Ce, Cep: 60.015-300

Dados Bancários: Banco Bradesco (237) – Agencia: 1234 Conta: 68977-7

Atenciosamente, Fortaleza-Ce, 12 de Março de 2019

CONFAHT CONSTRUTORA HOLANDA LTDA

Fábio Mota Holanda
Sócio Proprietário

RG 90002151257 CPF 518.152.903-82
CNPJ 07.501.407/0001-41 REGISTRO NO CREA N.º 38749 CE

CONFAHT CONSTRUTORA HOLANDA LTDA

José Vandsberg Costa Lima
Sócio – Eng.º Civil e Mecânico

CREA 7190 D – CE RNP 0601587669 CPF: 117.582.103-97
CNPJ 07.501.407/0001-41 REGISTRO NO CREA N.º 38749 CE

CONFAHT CONSTRUTORA HOLANDA LTDA

Rua Instituto do Ceará, n.º 2420, Loja 10 –Cep.: 60.015-300 - Benfica-Fortaleza-Ceará –Brasil
Fone/Fax: +55 85 3226 0118 – 85 98802 9799 CNPJ: 07.501.407/0001-41 CGF: 06.192453-9
Site:www.construtoraconfaht.com.br Email: confaht@construtoraconfaht.com.br

RESUMO DO ORÇAMENTO



OBRA:	PAVIMENTAÇÃO EM PEDRA TOSCA EM DIVERSAS RUAS NAS LOCALIDADES DE COITÉ, JUA, SÃO JOSÉ, BOA VISTA DO CAXITORE E SEDE DO MUNICÍPIO DE IRAUÇUBA/CE.
COMISSÃO PERMANENTE DE LICITAÇÃO:	PREFEITURA MUNICIPAL DE IRAUÇUBA
TOMADA DE PREÇOS:	CONCORRÊNCIA PÚBLICA N.º 2019.01.28.01 SECRETARIA DE INFRAESTRUTURA
DIA / HORARIO DA LICITAÇÃO:	12 DE MARÇO DE 2019 AS 09:00 HORAS
DADOS BANCÁRIOS:	Banco Bradesco (237) – Agencia: 1234-3 Conta: 68977-7
ORÇAMENTISTA:	ENG.º JOSÉ VANDSBERG COSTA LIMA CREA 7190 D – CE RNP 060158766

DATA : 12/03/2019		BDI : 26,87%	
FONTE	VERSÃO	HORA	MES
SBC	2019/04 - Fortaleza	118,19%	03/2019
SEINFRA	024.1 COM DESONERAÇÃO	67,01%	03/2019
SICRO	2018/11 COM DESONERAÇÃO	68,61%	03/2019
SICRO	2018/11 COM DESONERAÇÃO	-	03/2019
SINAPI	2019/03 COM DESONERAÇÃO	85,20%	04/2019
COMPOSIÇÕES PRÓPRIAS		-	-

1	ADMINISTRAÇÃO DA OBRA	33.057,60	3,30
2	SERVIÇOS PRELIMINARES	3.606,86	0,36
3	PAVIMENTAÇÃO DO SISTEMA VIÁRIO	945.165,98	94,31
4	SERVIÇOS DIVERSOS	20.399,33	2,04
VALOR ORÇAMENTO:		790.010,84	100,00
VALOR BDI TOTAL:		212.218,93	
VALOR TOTAL:		1.002.229,77	

Um Milhão Dois Mil Duzentos e Vinte e Nove reais e Setenta e Sete centavos

Validade da Proposta: 60 (sessenta) dias.

Prazo de Execução: Conforme Edital

Fortaleza-Ce., 12 de Março de 2019.

CONFAHT CONSTRUTORA HOLANDA LTDA

Fábio Mota Holanda
 Sócio Proprietário
 RG 90002151257 CPF 518.152.903-82
 CNPJ 07.501.407/0001-41 REGISTRO NO CREA N.º 38749 CE

CONFAHT CONSTRUTORA HOLANDA LTDA

José Vandsberg Costa Lima
 Sócio – Eng.º Civil e Mecânico
 CREA 7190 D – CE – RNP 0601587669 CPF: 117.582.103-97
 CNPJ 07.501.407/0001-41 REGISTRO NO CREA N.º 38749 CE

CONFAHT CONSTRUTORA HOLANDA LTDA

R: Instituto do Ceará, n.2420, Lj 10 Cep.:60.015-300 Benfica-Fortaleza-Ce. -
 Fone: 85 3226.0118/98802.9799 CNPJ: 07.501.407/0001-41 CGF: 06.192453-9
 www.construtoraconfaht.com.br confaht@construtoraconfaht.com.br

PLANILHA ORÇAMENTÁRIA



OBRA: PAVIMENTAÇÃO EM PEDRA TOSCA EM DIVERSAS RUAS NAS LOCALIDADES DE COITE, JUA, SAO JOSE, BOA VISTA DO CAXITORE E SEDE DO MUNICÍPIO DE IRAUQUARA - PREFEITURA MUNICIPAL DE IRAUQUARA

COMISSÃO PERMANENTE DE LICITAÇÃO: TOMADA DE PREÇOS: CONCORRENCIA PÚBLICA N.º 2019.01.28.01 SECRETARIA DE INFRAESTRUTURA

DIA/HORARIO 12 DE MARÇO DE 2019 ÀS 09:00 HORAS

DADOS BANCARIOS: Banco Bradesco (237) - Agência: 1234-3 Conta: 68977-7

ORÇAMENTIST A: ENG.º JOSÉ VANDSBERG COSTA LIMA CREA 7190 D - CE RNP 060158766

ITEM	CÓDIGO	DESCRIÇÃO	FONTE	UNID	QUANTIDADE	PREÇO UNITÁRIO R\$		COM BDI	PREÇO TOTAL R\$
						SEM BDI	COM BDI		
1	ADMINISTRAÇÃO DA OBRA								33.057,80
1.1	COMP-146797	ADMINISTRAÇÃO DA OBRA	PRÓPRIA	MES	6,00	4.342,71	1.166,86	5.509,60	33.057,80
2	SERVIÇOS PRELIMINARES								3.606,88
2.1	C2872	LOCAÇÃO DA OBRA COM AUXÍLIO TOPOGRÁFICO (ÁREA >5000 M2)	SEINFRA	HA	2,40	549,11	147,55	696,66	1.871,98
2.2	C1937	PLACAS PADRÃO DE OBRA	SEINFRA	M2	12,00	127,09	34,15	161,24	1.934,88
3	PAVIMENTAÇÃO DO SISTEMA VIÁRIO								945.165,98
3.1	C3233	REGULARIZAÇÃO DO SUB-LEITO	SEINFRA	M2	23.999,21	1,61	0,43	2,04	48.956,39
3.2	C2896	PAVIMENTAÇÃO EM PEDRA TOSCA SI REJUNTAMENTO (AGREGADO ADQUIRIDO)	SEINFRA	M2	22.092,53	25,05	6,73	31,78	702.100,60
3.3	C0365	BANQUETA/MEIO FIO DE CONCRETO MOLDADO NO LOCAL	SEINFRA	M	6.411,70	17,35	4,64	21,99	118.482,11
3.4	C1256	ESCAVAÇÃO MANUAL CAMPO ABERTO EM TERRA ATÉ 2M	SEINFRA	M3	189,42	26,46	7,12	33,60	6.384,51
3.5	C0636	CONCRETO NÃO ESTRUTURAL PREPARO MANUAL	SEINFRA	M3	189,42	288,29	77,46	365,75	68.280,37
4	SERVIÇOS DIVERSOS								20.399,33
4.1	C3447	LIMPEZA DE PISO EM ÁREA URBANIZADA	SEINFRA	M2	23.999,21	0,67	0,16	0,85	20.399,33
						VALOR ORÇAMENTO:		790.010,84	
						VALOR BDI TOTAL:		212.218,93	
						VALOR TOTAL:		1.002.229,77	

Um Milhão Dois Mil Duzentos e Vinte e Nove reais e Setenta e Sete centavos

Validade da Proposta: 60 (sessenta) dias.
Prazo de Execução: Conforme Edital

Fortaleza-Ce., 12 de Março de 2019.

CONFAHT CONSTRUTORA HOLANDA LTDA

Fábio Mota Holanda
Fábio Mota Holanda
Sócio Proprietário
RG 90002151257 CPF 518.152.903-82
CNPJ 07.501.407/0001-41 REGISTRO NO CREA N.º 38749 CE

CONFAHT CONSTRUTORA HOLANDA LTDA

José Vandsberg Costa Lima
José Vandsberg Costa Lima
Sócio - Eng.º Civil e Mecânico
CREA 7190 D - CE - RNP 0601587669 CPF: 117.582.103-97
CNPJ 07.501.407/0001-41 REGISTRO NO CREA N.º 38749 CE



CONFAHT CONSTRUTORA HOLANDA LTDA

R: Instituto do Ceará, n.2420, Lj 10 Cep.:60.015-300 Benfica-Fortaleza-Ce. -
Fone: 85 3226.0118/98802.9799 CNPJ: 07.501.407/0001-41 CGF: 06.192453-9
www.construtoraconfaht.com.br confaht@construtoraconfaht.com.br

CRONOGRAMA FÍSICO-FINANCEIRO

ITEM	DESCRIÇÃO	VALOR (R\$)	MÊS					Total parcela
			MÊS 1	MÊS 2	MÊS 3	MÊS 4	MÊS 5	
1	ADMINISTRAÇÃO DA OBRA	33.057,90	16,67	16,67	16,67	16,67	16,67	100,00
2	SERVIÇOS PRELIMINARES	3.606,86	16,67	16,67	16,67	16,67	16,67	100,00
3	PAVIMENTAÇÃO DO SISTEMA VIÁRIO	945.165,98	16,67	16,67	16,67	16,67	16,67	100,00
4	SERVIÇOS DIVERSOS	20.399,33	16,67	16,67	16,67	16,67	16,67	100,00
		1.002.228,77	167.071,70	167.071,70	167.071,70	167.071,70	167.071,70	1.002.228,77

Validade da Proposta: 60 (sessenta) dias.
Prazo de Execução: Conforme Edital

Fortaleza-Ce., 12 de Março de 2019.

CONFAHT CONSTRUTORA HOLANDA LTDA

Fábiol Mota Holanda
Fábiol Mota Holanda
Sócio Proprietário

RG 90002151287 CPF 518.152.903-82
CNPJ 07.501.407/0001-41 REGISTRO NO CREA N.º 38749 CE

CONFAHT CONSTRUTORA HOLANDA LTDA

José Vandsberg Costa Lima
José Vandsberg Costa Lima
Sócio - Eng.º Civil e Mecânico

CREA 7190 D - CE - RNP 0601587669 CPF: 117.582.103-97
CNPJ 07.501.407/0001-41 REGISTRO NO CREA N.º 38749 CE



CONFAHT CONSTRUTORA HOLANDA LTDA

R: Instituto do Ceará, n.2420, Lj 10 Cep.:60.015-300 Benfica-Fortaleza-Ce. -
Fone: 85 3226.0118/98802.9799 CNPJ: 07.501.407/0001-41 CGF: 06.192453-9
www.construtoraconfaht.com.br confaht@construtoraconfaht.com.br



COMPOSIÇÃO DO BDI

OBRA:	PAVIMENTAÇÃO EM PEDRA TOSCA EM DIVERSAS RUAS NAS LOCALIDADES DE COITÉ, JUÁ, SÃO JOSÉ, BOA VISTA DO CAXITORE E SEDE DO MUNICÍPIO DE IRAUCUBA/CE.	DATA : 12/03/2019	BDI : 26,87%			
COMISSÃO PERMANENTE DE LICITAÇÃO:	PREFEITURA MUNICIPAL DE IRAUCUBA	FONTE	VERSÃO	HORA	MES	REF.
TOMADA DE PREÇOS:	CONCORRÊNCIA PÚBLICA N.º 2019.01.28.01 SECRETARIA DE INFRAESTRUTURA	SBC	2019/04 - Fortaleza	118,19%	-	04/2019
DIA / HORARIO DA LICITAÇÃO:	12 DE MARÇO DE 2019 AS 09:00 HORAS	SEINFRA	024.1 COM DESONERAÇÃO	87,01%	-	03/2016
DADOS BANCÁRIOS:	Banco Bradesco (237) - Agência: 1234-3 Conta: 68977-7	SICRO	2016/11 COM DESONERAÇÃO	88,81%	-	03/2017
ORÇAMENTISTA:	ENG. º JOSÉ VANDSBERG COSTA LIMA CREA 7190 D - CE RNP 060158766	SICRO	2018/11 COM DESONERAÇÃO	-	-	04/2019
		SINAPI	2019/03 COM DESONERAÇÃO	85,20%	48,69%	04/2019
			COMPOSIÇÕES PRÓPRIAS	-	-	-



COD	DESCRIÇÃO	%
Benefício		
S + G	Garantia/seguros	0,3200
L	Lucro	6,6500
TOTAL		6,9700

Despesas Indiretas		
AC	Administração central	3,8000
DF	Despesas financeiras	1,0300
	Riscos	0,5000
TOTAL		5,3300

Impostos		
	COFINS	3,0000
	ISS	3,0000
	PIS	0,6500
	CPRB	4,5000
TOTAL		11,1500

BDI = 26,87%

$$(1+AC+S+R+G)*(1+DF)*(1+L)/(1-I)-1$$

Validade da Proposta: 60 (sessenta) dias.
Prazo de Execução: Conforme Edital

Fortaleza-Ce., 12 de Março de 2019.

CONFAHT CONSTRUTORA HOLANDA LTDA

Fábio Mota Holanda
Sócio Proprietário
RG 90002151257 CPF 518.152.903-82
CNPJ 07.501.407/0001-41 REGISTRO NO CREA N.º 38749 CE

CONFAHT CONSTRUTORA HOLANDA LTDA

José Vandsberg Costa Lima
Sócio - Eng.º Civil e Mecânico
CREA 7190 D - CE - RNP 0601587669 CPF: 117.582.103-97
CNPJ 07.501.407/0001-41 REGISTRO NO CREA N.º 38749 CE



TABELA DE ENCARGOS SOCIAIS



OBRA:	PAVIMENTAÇÃO EM PEDRA TOSCA EM DIVERSAS RUAS NAS LOCALIDADES DE COITÉ, JUÁ, SÃO JOSÉ, BOA VISTA DO CAXITORÉ E SEDE DO MUNICÍPIO DE IRAUCUBA/CE.
COMISSÃO PERMANENTE DE LICITAÇÃO:	PREFEITURA MUNICIPAL DE IRAUCUBA
TOMADA DE PREÇOS:	CONCORRÊNCIA PÚBLICA N.º 2019.01.28.01 SECRETARIA DE INFRAESTRUTURA
DIA / HORARIO DA LICITAÇÃO:	12 DE MARÇO DE 2019 AS 09:00 HORAS
DADOS BANCÁRIOS:	Banco Bradesco (237) – Agência: 1234-3 Conta: 68977-7
ORÇAMENTISTA:	ENG. º JOSÉ VANDSBERG COSTA LIMA CREA 7190 D – CE RNP 060158766

DATA : 12/03/2019		BDI : 26,67%		
FONTE	VERSÃO	HORA	MES	REF.
SBC	2019/04 - Fortaleza	118,19%	-	04/2019
SEINFRA	024.1 COM DESONERAÇÃO	87,01%	-	03/2016
SICRO	2016/11 COM DESONERAÇÃO	88,81%	-	03/2017
SICRO	2018/11 COM DESONERAÇÃO	-	-	04/2019
SINAPI	2019/03 COM DESONERAÇÃO	85,20%	48,69%	04/2019
COMPOSIÇÕES PRÓPRIAS				

COD	DESCRIÇÃO	HORA %	MES %
A	GRUPO A		
A1	INSS	20,0000	20,0000
A2	SESI	1,5000	1,5000
A3	SENAI	1,0000	1,0000
A4	INCRA	0,2000	0,2000
A5	SEBRAE	0,6000	0,6000
A6	Salário Educação	2,5000	2,5000
A7	Seguro Contra Acidentes de Trabalho	3,0000	3,0000
A8	FGTS	8,0000	8,0000
	SECONCI	0,0000	0,0000
TOTAL		36,8000	36,8000

B	GRUPO B		
B1	Repouso Semanal Remunerado	17,8700	0,0000
B2	Feriados	3,7100	0,0000
B3	Auxílio - Enfermidade	0,9200	0,7000
B4	13º Salário	10,9700	8,3300
B5	Licença Paternidade	0,0700	0,0500
B6	Faltas Justificadas	0,7300	0,5600
B7	Dias de Chuvas	1,6600	0,0000
B8	Auxílio Acidente de Trabalho	0,1100	0,0800
B9	Férias Gozadas	11,2600	8,5500
B10	Salário Maternidade	0,0300	0,0200
TOTAL		47,3300	18,2900

C	GRUPO C		
C1	Aviso Prévio Indenizado	7,0700	5,3700
C2	Aviso Prévio Trabalhado	0,1700	0,1300
C3	Férias Indenizadas	3,1700	2,4100
C4	Depósito Rescisão Sem Justa Causa	5,0100	3,8100
C5	Indenização Adicional	0,5900	0,4500
TOTAL		16,0100	12,1700

D	GRUPO D		
D1	Reincidência de Grupo A sobre Grupo B	17,4200	6,7300
D2	Reincidência de Grupo A sobre Aviso Prévio Trabalhado e Reincidência do FGTS sobre Aviso Prévio Indenizado	0,6300	0,4800
TOTAL		18,0500	7,2100

Horista = 118,19%
Mensalista = 74,47%

A + B + C + D

[Handwritten signatures and initials]