

RELATÓRIO ANALÍTICO - COMPOSIÇÕES AUXILIARES



OBRA:	CONSTRUÇÃO DE QUADRA COBERTA NO CENTRO DE EDUCAÇÃO INFANTIL TIA NEGA LOCALIZADA NA SEDE DO MUNICÍPIO DE IRAUÇUBA-CE	DATA: 19/09/2021	BDI: 20,00%			
DESCRIÇÃO:	CONSTRUÇÃO DE QUADRA COBERTA NO CENTRO DE EDUCAÇÃO INFANTIL TIA NEGA LOCALIZADA NA SEDE DO MUNICÍPIO DE IRAUÇUBA-CE	FONTE	VERSÃO	HORA	MES	REF.
LOCAL:	SEDE DO MUNICÍPIO DE IRAUÇUBA-CE	SBC	2021/06 - Fortaleza	113,15%	-	06/2021
CLIENTE:	PREFEITURA MUNICIPAL DE IRAUÇUBA-CE	SEINFRA	027.1 COM DESONERAÇÃO	83,85%	47,76%	05/2021
		SINAPI	2021/07 COM DESONERAÇÃO	83,85%	47,76%	08/2021

TOTAL MATERIAL: 13,50

SERVICO	FONTE	UNID	COEFICIENTE	PREÇO UNITÁRIO	TOTAL
88238	AJUDANTE DE ARMADOR COM ENCARGOS COMPLEMENTARES	SINAPI	H	0,00180000	0,02
88245	ARMADOR COM ENCARGOS COMPLEMENTARES	SINAPI	H	0,01250000	0,24
TOTAL SERVICOS:					0,26
VALOR:					13,76
VALOR BDI (20,00%):					2,75
VALOR COM BDI:					16,51

92791 - CORTE E DOBRA DE AÇO CA-60, DIÂMETRO DE 5,0 MM, UTILIZADO EM ESTRUTURAS DIVERSAS, EXCETO LAJES. AF_12/2015 (KG)

MATERIAL	FONTE	UNID	COEFICIENTE	PREÇO UNITÁRIO	TOTAL
00043059	ACO CA-60, 4,2 MM, OU 5,0 MM, OU 6,0 MM, OU 7,0 MM, VERGALHAO	SINAPI	KG	1,07000000	12,31
TOTAL MATERIAL:					12,31

SERVICO	FONTE	UNID	COEFICIENTE	PREÇO UNITÁRIO	TOTAL
88238	AJUDANTE DE ARMADOR COM ENCARGOS COMPLEMENTARES	SINAPI	H	0,01080000	0,16
88245	ARMADOR COM ENCARGOS COMPLEMENTARES	SINAPI	H	0,07690000	1,48
TOTAL SERVICOS:					1,64
VALOR:					13,95
VALOR BDI (20,00%):					2,79
VALOR COM BDI:					16,74

12714 - MAO DE OBRA DE OPERAÇÃO BET.ELET.580L (H)

MAO DE OBRA	FONTE	UNID	COEFICIENTE	PREÇO UNITÁRIO	TOTAL
12548	OPERADOR DE BETONEIRA	SEINFRA	H	1,00000000	18,7400
TOTAL MAO DE OBRA:					18,7400
VALOR:					18,74
VALOR BDI (20,00%):					3,75
VALOR COM BDI:					22,49

10682 - BETONEIRA ELÉTRICA 580L (CHP) (H)

MATERIAL	FONTE	UNID	COEFICIENTE	PREÇO UNITÁRIO	TOTAL
12702	JUROS	SEINFRA	H	0,11300000	0,1130
12701	DEPRECIÇÃO	SEINFRA	H	2,26540000	2,2654
12703	MANUTENÇÃO	SEINFRA	H	1,19230000	1,1923
12714	MAO DE OBRA DE OPERAÇÃO BET.ELET.580L	SEINFRA	H	1,00000000	18,7400
TOTAL MATERIAL:					22,3107
VALOR:					22,31
VALOR BDI (20,00%):					4,46
VALOR COM BDI:					26,77

2263 - FABRICAÇÃO DE FÔRMA PARA PILARES E ESTRUTURAS SIMILARES, EM CHAPA DE MADEIRA COMPENSADA RESINADA, E = 17 MM. F_09/2020 (M2)

RELATÓRIO ANALÍTICO - COMPOSIÇÕES AUXILIARES



OBRA:	CONSTRUÇÃO DE QUADRA COBERTA NO CENTRO DE EDUCAÇÃO INFANTIL TIA NEGA LOCALIZADA NA SEDE DO MUNICÍPIO DE IRAUÇUBA-CE	DATA: 19/09/2021	BDI: 20,00%
DESCRIÇÃO:	CONSTRUÇÃO DE QUADRA COBERTA NO CENTRO DE EDUCAÇÃO INFANTIL TIA NEGA LOCALIZADA NA SEDE DO MUNICÍPIO DE IRAUÇUBA-CE	FONTES:	VERSÃO:
LOCAL:	SEDE DO MUNICÍPIO DE IRAUÇUBA-CE	SBC	2021/06 - Fortaleza
CLIENTE:	PREFEITURA MUNICIPAL DE IRAUÇUBA-CE	SEINFRA	027.1 COM DESONERAÇÃO
		SINAPI	2021/07 COM DESONERAÇÃO
			HORA: 113,15%
			MES: -
			REF.: 06/2021
			83,85%
			47,76%
			05/2021
			83,85%
			47,76%
			08/2021



MATERIAL	DESCRIÇÃO	FONTES	UNID	COEFICIENTE	PREÇO UNITÁRIO	TOTAL
00001358	CHAPA DE MADEIRA COMPENSADA RESINADA PARA FORMA DE CONCRETO, DE *2,2 X 1,1* M, E = 17 MM	SINAPI	M2	1,33600000	50,94	68,05
00004491	PONTELETE *7,5 X 7,5* CM EM PINUS, MISTA OU EQUIVALENTE DA REGIAO - BRUTA	SINAPI	M	2,30800000	9,95	22,96
00004517	SARRAFO *2,5 X 7,5* CM EM PINUS, MISTA OU EQUIVALENTE DA REGIAO - BRUTA	SINAPI	M	9,23700000	3,48	32,14
00005068	PREGO DE ACO POLIDO COM CABECA 17 X 21 (2 X 11)	SINAPI	KG	0,20800000	19,02	3,95
TOTAL MATERIAL:						127,10

SERVICO	DESCRIÇÃO	FONTES	UNID	COEFICIENTE	PREÇO UNITÁRIO	TOTAL
88239	AJUDANTE DE CARPINTEIRO COM ENCARGOS COMPLEMENTARES	SINAPI	H	0,25000000	16,33	4,08
88262	CARPINTEIRO DE FORMAS COM ENCARGOS COMPLEMENTARES	SINAPI	H	1,24800000	19,24	24,01
91692	SERRA CIRCULAR DE BANCADA COM MOTOR ELÉTRICO POTÊNCIA DE 5HP, COM COIFA PARA DISCO 10" - CHP DIURNO. AF_08/2015	SINAPI	CHP	0,06300000	20,85	1,31
91693	SERRA CIRCULAR DE BANCADA COM MOTOR ELÉTRICO POTÊNCIA DE 5HP, COM COIFA PARA DISCO 10" - CHI DIURNO. AF_08/2015	SINAPI	CHI	0,18600000	18,38	3,41
TOTAL SERVICIO:						32,81
VALOR:						159,91
VALOR BDI (20,00%):						31,98
VALOR COM BDI:						191,89

EQUIPAMENTO	DESCRIÇÃO	FONTES	UNID	COEFICIENTE	PREÇO UNITÁRIO	TOTAL
10682	BETONEIRA ELÉTRICA 580L (CHP)	SEINFRA	H	0,71400000	22,3108	15,9299
TOTAL EQUIPAMENTO:						15,9299

MAO DE OBRA	DESCRIÇÃO	FONTES	UNID	COEFICIENTE	PREÇO UNITÁRIO	TOTAL
12543	SERVENTE	SEINFRA	H	6,00000000	15,5500	93,3000
TOTAL MAO DE OBRA:						93,3000

MATERIAL	DESCRIÇÃO	FONTES	UNID	COEFICIENTE	PREÇO UNITÁRIO	TOTAL
10109	AREIA MEDIA	SEINFRA	M3	0,88720000	67,5000	59,8860
10805	CIMENTO PORTLAND	SEINFRA	KG	294,00000000	0,5600	164,6400
11605	PEDRISCO	SEINFRA	M3	0,83600000	73,9000	61,7804
TOTAL MATERIAL:						286,3064
VALOR:						395,54
VALOR BDI (20,00%):						79,11
VALOR COM BDI:						474,65

MAO DE OBRA	DESCRIÇÃO	FONTES	UNID	COEFICIENTE	PREÇO UNITÁRIO	TOTAL
12391	PEDREIRO	SEINFRA	H	5,00000000	20,7700	103,8500
12543	SERVENTE	SEINFRA	H	8,00000000	15,5500	124,4000
TOTAL MAO DE OBRA:						228,2500
VALOR:						228,25
VALOR BDI (20,00%):						45,65

RELATÓRIO ANALÍTICO - COMPOSIÇÕES AUXILIARES



OBRA:	CONSTRUÇÃO DE QUADRA COBERTA NO CENTRO DE EDUCAÇÃO INFANTIL TIA NEGA LOCALIZADA NA SEDE DO MUNICÍPIO DE IRAUÇUBA-CE	DATA: 19/09/2021	BDI: 20,00%
DESCRIÇÃO:	CONSTRUÇÃO DE QUADRA COBERTA NO CENTRO DE EDUCAÇÃO INFANTIL TIA NEGA LOCALIZADA NA SEDE DO MUNICÍPIO DE IRAUÇUBA-CE	FORTE	VERSÃO
LOCAL:	SEDE DO MUNICÍPIO DE IRAUÇUBA-CE	SBC	2021/06 - Fortaleza
CLIENTE:	PREFEITURA MUNICIPAL DE IRAUÇUBA-CE	SEINFRA	027,1 COM DESONERAÇÃO
		SINAPI	2021/07 COM DESONERAÇÃO
			HORA
			113,15%
			MES
			-
			REF.
			06/2021
			05/2021
			08/2021



VALOR COM BDI: 273,90

C0171 - ARGAMASSA DE CIMENTO E AREIA S/PEN. TRAÇO 1:4 (M3)

MAO DE OBRA		FORTE	UNID	COEFICIENTE	PREÇO UNITÁRIO	TOTAL
12543	SERVENTE	SEINFRA	H	10,00000000	15,5500	155,5000
TOTAL MAO DE OBRA:						155,5000

MATERIAL		FORTE	UNID	COEFICIENTE	PREÇO UNITÁRIO	TOTAL
10109	AREIA MEDIA	SEINFRA	M3	1,21600000	67,5000	82,0800
10805	CIMENTO PORTLAND	SEINFRA	KG	365,00000000	0,5600	204,4000
TOTAL MATERIAL:						286,4800

VALOR:	441,98
VALOR BDI (20.00%):	88,40
VALOR COM BDI:	530,38

95385 - CURSO DE CAPACITAÇÃO PARA TELHADISTA (ENCARGOS COMPLEMENTARES) - HORISTA (H)

MAO DE OBRA		FORTE	UNID	COEFICIENTE	PREÇO UNITÁRIO	TOTAL
00012869	TELHADOR	SINAPI	H	0,00820000	16,30	0,13
TOTAL MAO DE OBRA:						0,13

VALOR:	0,13
VALOR BDI (20.00%):	0,03
VALOR COM BDI:	0,16

88323 - TELHADISTA COM ENCARGOS COMPLEMENTARES (H)

ENCARGOS COMPLEMENTARES		FORTE	UNID	COEFICIENTE	PREÇO UNITÁRIO	TOTAL
00037370	ALIMENTACAO - HORISTA (COLETADO CAIXA)	SINAPI	H	1,00000000	2,55	2,55
00037371	TRANSPORTE - HORISTA (COLETADO CAIXA)	SINAPI	H	1,00000000	0,88	0,88
00037372	EXAMES - HORISTA (COLETADO CAIXA)	SINAPI	H	1,00000000	0,55	0,55
00037373	SEGURO - HORISTA (COLETADO CAIXA)	SINAPI	H	1,00000000	0,06	0,06
00043459	FERRAMENTAS - FAMILIA CARPINTEIRO DE FORMAS - HORISTA (ENCARGOS COMPLEMENTARES - COLETADO CAIXA)	SINAPI	H	1,00000000	0,38	0,38
00043483	EPI - FAMILIA CARPINTEIRO DE FORMAS - HORISTA (ENCARGOS COMPLEMENTARES - COLETADO CAIXA)	SINAPI	H	1,00000000	1,05	1,05
TOTAL ENCARGOS COMPLEMENTARES:						5,47

MAO DE OBRA		FORTE	UNID	COEFICIENTE	PREÇO UNITÁRIO	TOTAL
00012869	TELHADOR	SINAPI	H	1,00000000	16,30	16,30
TOTAL MAO DE OBRA:						16,30

SERVICO		FORTE	UNID	COEFICIENTE	PREÇO UNITÁRIO	TOTAL
95385	CURSO DE CAPACITAÇÃO PARA TELHADISTA (ENCARGOS COMPLEMENTARES) - HORISTA	SINAPI	H	1,00000000	0,13	0,13
TOTAL SERVICIO:						0,13

VALOR:	21,90
VALOR BDI (20.00%):	4,38
VALOR COM BDI:	26,28

RELATÓRIO ANALÍTICO - COMPOSIÇÕES AUXILIARES



OBRA:	CONSTRUÇÃO DE QUADRA COBERTA NO CENTRO DE EDUCAÇÃO INFANTIL TIA NEGA LOCALIZADA NA SEDE DO MUNICÍPIO DE IRAUÇUBA-CE	DATA: 19/09/2021	BDI: 20,00%
DESCRIÇÃO:	CONSTRUÇÃO DE QUADRA COBERTA NO CENTRO DE EDUCAÇÃO INFANTIL TIA NEGA LOCALIZADA NA SEDE DO MUNICÍPIO DE IRAUÇUBA-CE	FONTES:	VERSÃO:
LOCAL:	SEDE DO MUNICÍPIO DE IRAUÇUBA-CE	SBC	2021/06 - Fortaleza
CLIENTE:	PREFEITURA MUNICIPAL DE IRAUÇUBA-CE	SEINFRA	027,1 COM DESONERAÇÃO
		SINAPI	2021/07 COM DESONERAÇÃO
			HORA: 113,15%
			MES: -
			REF.: 06/2021
			83,85%
			47,76%
			05/2021
			83,85%
			47,76%
			08/2021

95358 - CURSO DE CAPACITAÇÃO PARA OPERADOR DE GUINCHO (ENCARGOS COMPLEMENTARES) - HORISTA (H)

MAO DE OBRA	DESCRIÇÃO	FONTE	UNID	COEFICIENTE	PREÇO UNITÁRIO	TOTAL
00004253	OPERADOR DE GUINCHO OU GUINCHEIRO	SINAPI	H	0,01170000	11,58	0,13
TOTAL MAO DE OBRA:						0,13
VALOR:						0,13
VALOR BDI (20.00%):						0,03
VALOR COM BDI:						0,16

88295 - OPERADOR DE GUINCHO COM ENCARGOS COMPLEMENTARES (H)

ENCARGOS COMPLEMENTARES		FONTE	UNID	COEFICIENTE	PREÇO UNITÁRIO	TOTAL
00037370	ALIMENTACAO - HORISTA (COLETADO CAIXA)	SINAPI	H	1,00000000	2,55	2,55
00037371	TRANSPORTE - HORISTA (COLETADO CAIXA)	SINAPI	H	1,00000000	0,88	0,88
00037372	EXAMES - HORISTA (COLETADO CAIXA)	SINAPI	H	1,00000000	0,55	0,55
00037373	SEGURO - HORISTA (COLETADO CAIXA)	SINAPI	H	1,00000000	0,06	0,06
00043464	FERRAMENTAS - FAMILIA OPERADOR ESCAVADEIRA - HORISTA (ENCARGOS COMPLEMENTARES - COLETADO CAIXA)	SINAPI	H	1,00000000	0,01	0,01
00043488	EPI - FAMILIA OPERADOR ESCAVADEIRA - HORISTA (ENCARGOS COMPLEMENTARES - COLETADO CAIXA)	SINAPI	H	1,00000000	0,63	0,63
TOTAL ENCARGOS COMPLEMENTARES:						4,68

MAO DE OBRA	DESCRIÇÃO	FONTE	UNID	COEFICIENTE	PREÇO UNITÁRIO	TOTAL
00004253	OPERADOR DE GUINCHO OU GUINCHEIRO	SINAPI	H	1,00000000	11,58	11,58
TOTAL MAO DE OBRA:						11,58

SERVICO	DESCRIÇÃO	FONTE	UNID	COEFICIENTE	PREÇO UNITÁRIO	TOTAL
95358	CURSO DE CAPACITAÇÃO PARA OPERADOR DE GUINCHO (ENCARGOS COMPLEMENTARES) - HORISTA	SINAPI	H	1,00000000	0,13	0,13
TOTAL SERVICIO:						0,13
VALOR:						16,39
VALOR BDI (20.00%):						3,28
VALOR COM BDI:						19,67

93277 - GUINCHO ELÉTRICO DE COLUNA, CAPACIDADE 400 KG, COM MOTO FREIO, MOTOR TRIFÁSICO DE 1,25 CV - DEPRECIÇÃO. AF_03/2016 (H)

EQUIPAMENTO	DESCRIÇÃO	FONTE	UNID	COEFICIENTE	PREÇO UNITÁRIO	TOTAL
00036487	GUINCHO ELETRICO DE COLUNA, CAPACIDADE 400 KG, COM MOTO FREIO, MOTOR TRIFASICO DE 1,25 CV	SINAPI	UN	0,00006400	4.815,63	0,30
TOTAL EQUIPAMENTO:						0,30
VALOR:						0,30
VALOR BDI (20.00%):						0,06
VALOR COM BDI:						0,36

93278 - GUINCHO ELÉTRICO DE COLUNA, CAPACIDADE 400 KG, COM MOTO FREIO, MOTOR TRIFÁSICO DE 1,25 CV - JUROS. AF_03/2016 (H)

EQUIPAMENTO	DESCRIÇÃO	FONTE	UNID	COEFICIENTE	PREÇO UNITÁRIO	TOTAL
00036487	GUINCHO ELETRICO DE COLUNA, CAPACIDADE 400 KG, COM MOTO FREIO, MOTOR TRIFASICO DE 1,25 CV	SINAPI	UN	0,00000760	4.815,63	0,03
TOTAL EQUIPAMENTO:						0,03

RELATÓRIO ANALÍTICO - COMPOSIÇÕES AUXILIARES



OBRA:	CONSTRUÇÃO DE QUADRA COBERTA NO CENTRO DE EDUCAÇÃO INFANTIL TIA NEGA LOCALIZADA NA SEDE DO MUNICÍPIO DE IRAUÇUBA-CE	DATA: 19/09/2021	BDI: 20,00%
DESCRIÇÃO:	CONSTRUÇÃO DE QUADRA COBERTA NO CENTRO DE EDUCAÇÃO INFANTIL TIA NEGA LOCALIZADA NA SEDE DO MUNICÍPIO DE IRAUÇUBA-CE	FONTE	VERSÃO
LOCAL:	SEDE DO MUNICÍPIO DE IRAUÇUBA-CE	SBC	2021/06 - Fortaleza
CLIENTE:	PREFEITURA MUNICIPAL DE IRAUÇUBA-CE	SEINFRA	027.1 COM DESONERAÇÃO
		SINAPI	2021/07 COM DESONERAÇÃO
			HORA
			MES
			REF.
			113,15%
			-
			05/2021
			83,85%
			47,76%
			05/2021
			83,85%
			47,76%
			08/2021



VALOR:	0,03
VALOR BDI (20,00%):	0,01
VALOR COM BDI:	0,04

93279 - GUINCHO ELÉTRICO DE COLUNA, CAPACIDADE 400 KG, COM MOTO FREIO, MOTOR TRIFÁSICO DE 1,25 CV - MANUTENÇÃO. AF_03/2016 (H)

EQUIPAMENTO	FONTE	UNID	COEFICIENTE	PREÇO UNITÁRIO	TOTAL
00036487 GUINCHO ELETRICO DE COLUNA, CAPACIDADE 400 KG, COM MOTO FREIO, MOTOR TRIFASICO DE 1,25 CV	SINAPI	UN	0,00006000	4.815,63	0,28
TOTAL EQUIPAMENTO:					0,28
VALOR:					0,28
VALOR BDI (20,00%):					0,06
VALOR COM BDI:					0,34

93280 - GUINCHO ELÉTRICO DE COLUNA, CAPACIDADE 400 KG, COM MOTO FREIO, MOTOR TRIFÁSICO DE 1,25 CV - MATERIAIS NA OPERAÇÃO. AF_03/2016 (H)

GERAL	FONTE	UNID	COEFICIENTE	PREÇO UNITÁRIO	TOTAL
00002705 ENERGIA ELETRICA ATE 2000 KWH INDUSTRIAL, SEM DEMANDA	SINAPI	KW/H	0,78000000	0,76	0,59
TOTAL GERAL:					0,59
VALOR:					0,59
VALOR BDI (20,00%):					0,12
VALOR COM BDI:					0,71

93281 - GUINCHO ELÉTRICO DE COLUNA, CAPACIDADE 400 KG, COM MOTO FREIO, MOTOR TRIFÁSICO DE 1,25 CV - CHP DIURNO. AF_03/2016 (CHP)

SERVICO	FONTE	UNID	COEFICIENTE	PREÇO UNITÁRIO	TOTAL
88295 OPERADOR DE GUINCHO COM ENCARGOS COMPLEMENTARES	SINAPI	H	1,00000000	16,39	16,39
93277 GUINCHO ELÉTRICO DE COLUNA, CAPACIDADE 400 KG, COM MOTO FREIO, MOTOR TRIFÁSICO DE 1,25 CV - DEPRECIÇÃO. AF_03/2016	SINAPI	H	1,00000000	0,30	0,30
93278 GUINCHO ELÉTRICO DE COLUNA, CAPACIDADE 400 KG, COM MOTO FREIO, MOTOR TRIFÁSICO DE 1,25 CV - JUROS. AF_03/2016	SINAPI	H	1,00000000	0,03	0,03
93279 GUINCHO ELÉTRICO DE COLUNA, CAPACIDADE 400 KG, COM MOTO FREIO, MOTOR TRIFÁSICO DE 1,25 CV - MANUTENÇÃO. AF_03/2016	SINAPI	H	1,00000000	0,28	0,28
93280 GUINCHO ELÉTRICO DE COLUNA, CAPACIDADE 400 KG, COM MOTO FREIO, MOTOR TRIFÁSICO DE 1,25 CV - MATERIAIS NA OPERAÇÃO. AF_03/2016	SINAPI	H	1,00000000	0,59	0,59
TOTAL SERVICO:					17,59
VALOR:					17,59
VALOR BDI (20,00%):					3,52
VALOR COM BDI:					21,11

93282 - GUINCHO ELÉTRICO DE COLUNA, CAPACIDADE 400 KG, COM MOTO FREIO, MOTOR TRIFÁSICO DE 1,25 CV - CHI DIURNO. AF_03/2016 (CHI)

SERVICO	FONTE	UNID	COEFICIENTE	PREÇO UNITÁRIO	TOTAL
88295 OPERADOR DE GUINCHO COM ENCARGOS COMPLEMENTARES	SINAPI	H	1,00000000	16,39	16,39
93277 GUINCHO ELÉTRICO DE COLUNA, CAPACIDADE 400 KG, COM MOTO FREIO, MOTOR TRIFÁSICO DE 1,25 CV - DEPRECIÇÃO. AF_03/2016	SINAPI	H	1,00000000	0,30	0,30
93278 GUINCHO ELÉTRICO DE COLUNA, CAPACIDADE 400 KG, COM MOTO FREIO, MOTOR TRIFÁSICO DE 1,25 CV - JUROS. AF_03/2016	SINAPI	H	1,00000000	0,03	0,03
TOTAL SERVICO:					16,72

RELATÓRIO ANALÍTICO - COMPOSIÇÕES AUXILIARES



OBRA:	CONSTRUÇÃO DE QUADRA COBERTA NO CENTRO DE EDUCAÇÃO INFANTIL TIA NEGA LOCALIZADA NA SEDE DO MUNICÍPIO DE IRAUÇUBA-CE	DATA: 19/09/2021	BDI: 20,00%
DESCRIÇÃO:	CONSTRUÇÃO DE QUADRA COBERTA NO CENTRO DE EDUCAÇÃO INFANTIL TIA NEGA LOCALIZADA NA SEDE DO MUNICÍPIO DE IRAUÇUBA-CE	FONTES:	VERSÃO:
LOCAL:	SEDE DO MUNICÍPIO DE IRAUÇUBA-CE	SBC	2021/06 - Fortaleza
CLIENTE:	PREFEITURA MUNICIPAL DE IRAUÇUBA-CE	SEINFRA	027.1 COM DESONERAÇÃO
		SINAPI	2021/07 COM DESONERAÇÃO
			HORA: 113,15%
			MES: -
			REF.: 06/2021
			83,85%
			47,76%
			05/2021
			83,85%
			47,76%
			08/2021



VALOR:	16,72
VALOR BDI (20,00%):	3,34
VALOR COM BDI:	20,06

88826 - BETONEIRA CAPACIDADE NOMINAL DE 400 L, CAPACIDADE DE MISTURA 280 L, MOTOR ELÉTRICO TRIFÁSICO POTÊNCIA DE 2 CV, SEM CARREGADOR - DEPRECIAÇÃO. AF_10/2014 (H)

EQUIPAMENTO	FONTE	UNID	COEFICIENTE	PREÇO UNITÁRIO	TOTAL
00010535 BETONEIRA CAPACIDADE NOMINAL 400 L, CAPACIDADE DE MISTURA 280 L, MOTOR ELETRICO TRIFASICO 220/380 V POTENCIA 2 CV, SEM CARREGADOR	SINAPI	UN	0,00006400	4.662,00	0,29
TOTAL EQUIPAMENTO:					0,29
VALOR:					0,29
VALOR BDI (20,00%):					0,06
VALOR COM BDI:					0,35

88827 - BETONEIRA CAPACIDADE NOMINAL DE 400 L, CAPACIDADE DE MISTURA 280 L, MOTOR ELÉTRICO TRIFÁSICO POTÊNCIA DE 2 CV, SEM CARREGADOR - JUROS. AF_10/2014 (H)

EQUIPAMENTO	FONTE	UNID	COEFICIENTE	PREÇO UNITÁRIO	TOTAL
00010535 BETONEIRA CAPACIDADE NOMINAL 400 L, CAPACIDADE DE MISTURA 280 L, MOTOR ELETRICO TRIFASICO 220/380 V POTENCIA 2 CV, SEM CARREGADOR	SINAPI	UN	0,00000760	4.662,00	0,03
TOTAL EQUIPAMENTO:					0,03
VALOR:					0,03
VALOR BDI (20,00%):					0,01
VALOR COM BDI:					0,04

88828 - BETONEIRA CAPACIDADE NOMINAL DE 400 L, CAPACIDADE DE MISTURA 280 L, MOTOR ELÉTRICO TRIFÁSICO POTÊNCIA DE 2 CV, SEM CARREGADOR - MANUTENÇÃO. AF_10/2014 (H)

EQUIPAMENTO	FONTE	UNID	COEFICIENTE	PREÇO UNITÁRIO	TOTAL
00010535 BETONEIRA CAPACIDADE NOMINAL 400 L, CAPACIDADE DE MISTURA 280 L, MOTOR ELETRICO TRIFASICO 220/380 V POTENCIA 2 CV, SEM CARREGADOR	SINAPI	UN	0,00006000	4.662,00	0,27
TOTAL EQUIPAMENTO:					0,27
VALOR:					0,27
VALOR BDI (20,00%):					0,05
VALOR COM BDI:					0,32

88829 - BETONEIRA CAPACIDADE NOMINAL DE 400 L, CAPACIDADE DE MISTURA 280 L, MOTOR ELÉTRICO TRIFÁSICO POTÊNCIA DE 2 CV, SEM CARREGADOR - MATERIAIS NA OPERAÇÃO. AF_10/2014 (H)

GERAL	FONTE	UNID	COEFICIENTE	PREÇO UNITÁRIO	TOTAL
00002705 ENERGIA ELETRICA ATE 2000 KWH INDUSTRIAL, SEM DEMANDA	SINAPI	KW/H	1,25000000	0,76	0,95
TOTAL GERAL:					0,95
VALOR:					0,95
VALOR BDI (20,00%):					0,19
VALOR COM BDI:					1,14

88830 - BETONEIRA CAPACIDADE NOMINAL DE 400 L, CAPACIDADE DE MISTURA 280 L, MOTOR ELÉTRICO TRIFÁSICO POTÊNCIA DE 2 CV, SEM CARREGADOR - CHP DIURNO. AF_10/2014 (CHP)

SERVICO	FONTE	UNID	COEFICIENTE	PREÇO UNITÁRIO	TOTAL
---------	-------	------	-------------	----------------	-------

RELATÓRIO ANALÍTICO - COMPOSIÇÕES AUXILIARES



OBRA:	CONSTRUÇÃO DE QUADRA COBERTA NO CENTRO DE EDUCAÇÃO INFANTIL TIA NEGA LOCALIZADA NA SEDE DO MUNICÍPIO DE IRAUÇUBA-CE	DATA: 19/09/2021	BDI: 20,00%
DESCRIÇÃO:	CONSTRUÇÃO DE QUADRA COBERTA NO CENTRO DE EDUCAÇÃO INFANTIL TIA NEGA LOCALIZADA NA SEDE DO MUNICÍPIO DE IRAUÇUBA-CE	FORTE	VERSÃO
LOCAL:	SEDE DO MUNICÍPIO DE IRAUÇUBA-CE	SBC	2021/06 - Fortaleza
CLIENTE:	PREFEITURA MUNICIPAL DE IRAUÇUBA-CE	SEINFRA	027.1 COM DESONERAÇÃO
		SINAPI	2021/07 COM DESONERAÇÃO
			HORA
			MES
			REF.
			113,15%
			-
			06/2021
			83,85%
			47,76%
			05/2021
			83,85%
			47,76%
			08/2021



CÓDIGO	DESCRIÇÃO	FORTE	UNID	COEFICIENTE	PREÇO UNITÁRIO	TOTAL
88826	BETONEIRA CAPACIDADE NOMINAL DE 400 L, CAPACIDADE DE MISTURA 280 L, MOTOR ELÉTRICO TRIFÁSICO POTÊNCIA DE 2 CV, SEM CARREGADOR - DEPRECIÇÃO. AF_10/2014	SINAPI	H	1,00000000	0,29	0,29
88827	BETONEIRA CAPACIDADE NOMINAL DE 400 L, CAPACIDADE DE MISTURA 280 L, MOTOR ELÉTRICO TRIFÁSICO POTÊNCIA DE 2 CV, SEM CARREGADOR - JUROS. AF_10/2014	SINAPI	H	1,00000000	0,03	0,03
88828	BETONEIRA CAPACIDADE NOMINAL DE 400 L, CAPACIDADE DE MISTURA 280 L, MOTOR ELÉTRICO TRIFÁSICO POTÊNCIA DE 2 CV, SEM CARREGADOR - MANUTENÇÃO. AF_10/2014	SINAPI	H	1,00000000	0,27	0,27
88829	BETONEIRA CAPACIDADE NOMINAL DE 400 L, CAPACIDADE DE MISTURA 280 L, MOTOR ELÉTRICO TRIFÁSICO POTÊNCIA DE 2 CV, SEM CARREGADOR - MATERIAIS NA OPERAÇÃO. AF_10/2014	SINAPI	H	1,00000000	0,95	0,95
TOTAL SERVICIO:						1,54
VALOR:						1,54
VALOR BDI (20.00%):						0,31
VALOR COM BDI:						1,85

88831 - BETONEIRA CAPACIDADE NOMINAL DE 400 L, CAPACIDADE DE MISTURA 280 L, MOTOR ELÉTRICO TRIFÁSICO POTÊNCIA DE 2 CV, SEM CARREGADOR - CHI DIURNO. AF_10/2014 (CHI)						
SERVICO	DESCRIÇÃO	FORTE	UNID	COEFICIENTE	PREÇO UNITÁRIO	TOTAL
88826	BETONEIRA CAPACIDADE NOMINAL DE 400 L, CAPACIDADE DE MISTURA 280 L, MOTOR ELÉTRICO TRIFÁSICO POTÊNCIA DE 2 CV, SEM CARREGADOR - DEPRECIÇÃO. AF_10/2014	SINAPI	H	1,00000000	0,29	0,29
88827	BETONEIRA CAPACIDADE NOMINAL DE 400 L, CAPACIDADE DE MISTURA 280 L, MOTOR ELÉTRICO TRIFÁSICO POTÊNCIA DE 2 CV, SEM CARREGADOR - JUROS. AF_10/2014	SINAPI	H	1,00000000	0,03	0,03
TOTAL SERVICIO:						0,32
VALOR:						0,32
VALOR BDI (20.00%):						0,06
VALOR COM BDI:						0,38

87301 - ARGAMASSA TRAÇO 1:4 (EM VOLUME DE CIMENTO E AREIA MÉDIA ÚMIDA) PARA CONTRAPISO, PREPARO MECÂNICO COM BETONEIRA 400 L. AF_08/2019 (M3)						
MATERIAL	DESCRIÇÃO	FORTE	UNID	COEFICIENTE	PREÇO UNITÁRIO	TOTAL
0000370	AREIA MEDIA - POSTO JAZIDA/FORNECEDOR (RETIRADO NA JAZIDA, SEM TRANSPORTE)	SINAPI	M3	1,36000000	80,00	108,80
00001379	CIMENTO PORTLAND COMPOSTO CP II-32	SINAPI	KG	459,85000000	0,54	248,31
TOTAL MATERIAL:						357,11

SERVICO	DESCRIÇÃO	FORTE	UNID	COEFICIENTE	PREÇO UNITÁRIO	TOTAL
88377	OPERADOR DE BETONEIRA ESTACIONÁRIA/MISTURADOR COM ENCARGOS COMPLEMENTARES	SINAPI	H	4,85000000	15,84	76,82
88830	BETONEIRA CAPACIDADE NOMINAL DE 400 L, CAPACIDADE DE MISTURA 280 L, MOTOR ELÉTRICO TRIFÁSICO POTÊNCIA DE 2 CV, SEM CARREGADOR - CHP DIURNO. AF_10/2014	SINAPI	CHP	1,13000000	1,54	1,74
88831	BETONEIRA CAPACIDADE NOMINAL DE 400 L, CAPACIDADE DE MISTURA 280 L, MOTOR ELÉTRICO TRIFÁSICO POTÊNCIA DE 2 CV, SEM CARREGADOR - CHI DIURNO. AF_10/2014	SINAPI	CHI	3,72000000	0,32	1,19
TOTAL SERVICIO:						79,75
VALOR:						436,86
VALOR BDI (20.00%):						87,37
VALOR COM BDI:						524,23

95372 - CURSO DE CAPACITAÇÃO PARA PINTOR (ENCARGOS COMPLEMENTARES) - HORISTA (H)						
MAO DE OBRA	DESCRIÇÃO	FORTE	UNID	COEFICIENTE	PREÇO UNITÁRIO	TOTAL
00004783	PINTOR	SINAPI	H	0,01050000	13,66	0,14

RELATÓRIO ANALÍTICO - COMPOSIÇÕES AUXILIARES



OBRA:	CONSTRUÇÃO DE QUADRA COBERTA NO CENTRO DE EDUCAÇÃO INFANTIL TIA NEGA LOCALIZADA NA SEDE DO MUNICÍPIO DE IRAUÇUBA-CE	DATA: 19/09/2021	BDI: 20,00%
DESCRIÇÃO:	CONSTRUÇÃO DE QUADRA COBERTA NO CENTRO DE EDUCAÇÃO INFANTIL TIA NEGA LOCALIZADA NA SEDE DO MUNICÍPIO DE IRAUÇUBA-CE	FONTE	VERSÃO
LOCAL:	SEDE DO MUNICÍPIO DE IRAUÇUBA-CE	SBC	2021/06 - Fortaleza
CLIENTE:	PREFEITURA MUNICIPAL DE IRAUÇUBA-CE	SEINFRA	027.1 COM DESONERAÇÃO
		SINAPI	2021/07 COM DESONERAÇÃO
			HORA
			113,15%
			MES
			-
			REF.
			06/2021
			05/2021
			08/2021



TOTAL MAO DE OBRA:	0,14
VALOR:	0,14
VALOR BDI (20.00%):	0,03
VALOR COM BDI:	0,17

88310 - PINTOR COM ENCARGOS COMPLEMENTARES (H)

ENCARGOS COMPLEMENTARES		FONTE	UNID	COEFICIENTE	PREÇO UNITÁRIO	TOTAL
00037370	ALIMENTACAO - HORISTA (COLETADO CAIXA)	SINAPI	H	1,00000000	2,55	2,55
00037371	TRANSPORTE - HORISTA (COLETADO CAIXA)	SINAPI	H	1,00000000	0,88	0,88
00037372	EXAMES - HORISTA (COLETADO CAIXA)	SINAPI	H	1,00000000	0,55	0,55
00037373	SEGURO - HORISTA (COLETADO CAIXA)	SINAPI	H	1,00000000	0,06	0,06
00043466	FERRAMENTAS - FAMILIA PINTOR - HORISTA (ENCARGOS COMPLEMENTARES - COLETADO CAIXA)	SINAPI	H	1,00000000	1,27	1,27
00043490	EPI - FAMILIA PINTOR - HORISTA (ENCARGOS COMPLEMENTARES - COLETADO CAIXA)	SINAPI	H	1,00000000	1,33	1,33
TOTAL ENCARGOS COMPLEMENTARES:						6,64

MAO DE OBRA		FONTE	UNID	COEFICIENTE	PREÇO UNITÁRIO	TOTAL
00004783	PINTOR	SINAPI	H	1,00000000	13,66	13,66
TOTAL MAO DE OBRA:						13,66

SERVICO		FONTE	UNID	COEFICIENTE	PREÇO UNITÁRIO	TOTAL
95372	CURSO DE CAPACITAÇÃO PARA PINTOR (ENCARGOS COMPLEMENTARES) - HORISTA	SINAPI	H	1,00000000	0,14	0,14
TOTAL SERVICIO:						0,14

VALOR:	20,44
VALOR BDI (20.00%):	4,09
VALOR COM BDI:	24,53

95317 - CURSO DE CAPACITAÇÃO PARA AUXILIAR DE ENCANADOR OU BOMBEIRO HIDRÁULICO (ENCARGOS COMPLEMENTARES) - HORISTA (H)

MAO DE OBRA		FONTE	UNID	COEFICIENTE	PREÇO UNITÁRIO	TOTAL
00000246	AUXILIAR DE ENCANADOR OU BOMBEIRO HIDRAULICO	SINAPI	H	0,01280000	9,85	0,12
TOTAL MAO DE OBRA:						0,12

VALOR:	0,12
VALOR BDI (20.00%):	0,02
VALOR COM BDI:	0,14

88248 - AUXILIAR DE ENCANADOR OU BOMBEIRO HIDRÁULICO COM ENCARGOS COMPLEMENTARES (H)

ENCARGOS COMPLEMENTARES		FONTE	UNID	COEFICIENTE	PREÇO UNITÁRIO	TOTAL
00037370	ALIMENTACAO - HORISTA (COLETADO CAIXA)	SINAPI	H	1,00000000	2,55	2,55
00037371	TRANSPORTE - HORISTA (COLETADO CAIXA)	SINAPI	H	1,00000000	0,88	0,88
00037372	EXAMES - HORISTA (COLETADO CAIXA)	SINAPI	H	1,00000000	0,55	0,55
00037373	SEGURO - HORISTA (COLETADO CAIXA)	SINAPI	H	1,00000000	0,06	0,06
00043461	FERRAMENTAS - FAMILIA ENCANADOR - HORISTA (ENCARGOS COMPLEMENTARES - COLETADO CAIXA)	SINAPI	H	1,00000000	0,28	0,28
00043485	EPI - FAMILIA ENCANADOR - HORISTA (ENCARGOS COMPLEMENTARES - COLETADO CAIXA)	SINAPI	H	1,00000000	0,80	0,80

RELATÓRIO ANALÍTICO - COMPOSIÇÕES AUXILIARES



OBRA:	CONSTRUÇÃO DE QUADRA COBERTA NO CENTRO DE EDUCAÇÃO INFANTIL TIA NEGA LOCALIZADA NA SEDE DO MUNICÍPIO DE IRAUÇUBA-CE	DATA: 19/09/2021	BDI: 20,00%
DESCRIÇÃO:	CONSTRUÇÃO DE QUADRA COBERTA NO CENTRO DE EDUCAÇÃO INFANTIL TIA NEGA LOCALIZADA NA SEDE DO MUNICÍPIO DE IRAUÇUBA-CE	FORTE	VERSÃO
LOCAL:	SEDE DO MUNICÍPIO DE IRAUÇUBA-CE	SBC	2021/06 - Fortaleza
CLIENTE:	PREFEITURA MUNICIPAL DE IRAUÇUBA-CE	SEINFRA	027,1 COM DESONERAÇÃO
		SINAPI	2021/07 COM DESONERAÇÃO
			HORA
			113,15%
			MES
			-
			REF.
			06/2021
			83,85%
			47,76%
			05/2021
			83,85%
			47,76%
			08/2021



TOTAL ENCARGOS COMPLEMENTARES: 5,12

MAO DE OBRA	FONTE	UNID	COEFICIENTE	PREÇO UNITÁRIO	TOTAL
0000246	AUXILIAR DE ENCANADOR OU BOMBEIRO HIDRAULICO	SINAPI	H	1,00000000	9,85
TOTAL MAO DE OBRA:					9,85

SERVICO	FONTE	UNID	COEFICIENTE	PREÇO UNITÁRIO	TOTAL
95317	CURSO DE CAPACITAÇÃO PARA AUXILIAR DE ENCANADOR OU BOMBEIRO HIDRÁULICO (ENCARGOS COMPLEMENTARES) - HORISTA	SINAPI	H	1,00000000	0,12
TOTAL SERVICOS:					0,12
VALOR:					15,09
VALOR BDI (20,00%):					3,02
VALOR COM BDI:					18,11

95335 - CURSO DE CAPACITAÇÃO PARA ENCANADOR OU BOMBEIRO HIDRÁULICO (ENCARGOS COMPLEMENTARES) - HORISTA (H)					
MAO DE OBRA	FONTE	UNID	COEFICIENTE	PREÇO UNITÁRIO	TOTAL
00002696	ENCANADOR OU BOMBEIRO HIDRAULICO	SINAPI	H	0,01280000	13,91
TOTAL MAO DE OBRA:					0,17
VALOR:					0,17
VALOR BDI (20,00%):					0,03
VALOR COM BDI:					0,20

88267 - ENCANADOR OU BOMBEIRO HIDRÁULICO COM ENCARGOS COMPLEMENTARES (H)					
ENCARGOS COMPLEMENTARES	FONTE	UNID	COEFICIENTE	PREÇO UNITÁRIO	TOTAL
00037370	ALIMENTAÇÃO - HORISTA (COLETADO CAIXA)	SINAPI	H	1,00000000	2,55
00037371	TRANSPORTE - HORISTA (COLETADO CAIXA)	SINAPI	H	1,00000000	0,88
00037372	EXAMES - HORISTA (COLETADO CAIXA)	SINAPI	H	1,00000000	0,55
00037373	SEGURO - HORISTA (COLETADO CAIXA)	SINAPI	H	1,00000000	0,06
00043461	FERRAMENTAS - FAMILIA ENCANADOR - HORISTA (ENCARGOS COMPLEMENTARES - COLETADO CAIXA)	SINAPI	H	1,00000000	0,28
00043485	EPI - FAMILIA ENCANADOR - HORISTA (ENCARGOS COMPLEMENTARES - COLETADO CAIXA)	SINAPI	H	1,00000000	0,80
TOTAL ENCARGOS COMPLEMENTARES:					5,12

MAO DE OBRA	FONTE	UNID	COEFICIENTE	PREÇO UNITÁRIO	TOTAL
00002696	ENCANADOR OU BOMBEIRO HIDRAULICO	SINAPI	H	1,00000000	13,91
TOTAL MAO DE OBRA:					13,91

SERVICO	FONTE	UNID	COEFICIENTE	PREÇO UNITÁRIO	TOTAL
95335	CURSO DE CAPACITAÇÃO PARA ENCANADOR OU BOMBEIRO HIDRÁULICO (ENCARGOS COMPLEMENTARES) - HORISTA	SINAPI	H	1,00000000	0,17
TOTAL SERVICOS:					0,17
VALOR:					19,20
VALOR BDI (20,00%):					3,84
VALOR COM BDI:					23,04

95316 - CURSO DE CAPACITAÇÃO PARA AUXILIAR DE ELETRICISTA (ENCARGOS COMPLEMENTARES) - HORISTA (H)					
---	--	--	--	--	--

RELATÓRIO ANALÍTICO - COMPOSIÇÕES AUXILIARES



OBRA:	CONSTRUÇÃO DE QUADRA COBERTA NO CENTRO DE EDUCAÇÃO INFANTIL TIA NEGA LOCALIZADA NA SEDE DO MUNICÍPIO DE IRAUÇUBA-CE	DATA: 19/09/2021	BDI: 20,00%		
DESCRIÇÃO:	CONSTRUÇÃO DE QUADRA COBERTA NO CENTRO DE EDUCAÇÃO INFANTIL TIA NEGA LOCALIZADA NA SEDE DO MUNICÍPIO DE IRAUÇUBA-CE	FONTE	VERSÃO	HORA	MES
LOCAL:	SEDE DO MUNICÍPIO DE IRAUÇUBA-CE	SBC	2021/06 - Fortaleza	113,15%	-
CLIENTE:	PREFEITURA MUNICIPAL DE IRAUÇUBA-CE	SEINFRA	027.1 COM DESONERAÇÃO	83,85%	47,76%
		SINAPI	2021/07 COM DESONERAÇÃO	83,85%	47,76%

MAO DE OBRA	FONTE	UNID	COEFICIENTE	PREÇO UNITÁRIO	TOTAL
00000247	AJUDANTE DE ELETRICISTA	SINAPI	H	0,02660000	9,59
TOTAL MAO DE OBRA:					0,25
VALOR:					0,25
VALOR BDI (20.00%):					0,05
VALOR COM BDI:					0,30

88247 - AUXILIAR DE ELETRICISTA COM ENCARGOS COMPLEMENTARES (H)						
ENCARGOS COMPLEMENTARES	FONTE	UNID	COEFICIENTE	PREÇO UNITÁRIO	TOTAL	
00037370	ALIMENTACAO - HORISTA (COLETADO CAIXA)	SINAPI	H	1,00000000	2,55	
00037371	TRANSPORTE - HORISTA (COLETADO CAIXA)	SINAPI	H	1,00000000	0,88	
00037372	EXAMES - HORISTA (COLETADO CAIXA)	SINAPI	H	1,00000000	0,55	
00037373	SEGURO - HORISTA (COLETADO CAIXA)	SINAPI	H	1,00000000	0,06	
00043460	FERRAMENTAS - FAMILIA ELETRICISTA - HORISTA (ENCARGOS COMPLEMENTARES - COLETADO CAIXA)	SINAPI	H	1,00000000	0,62	
00043484	EPI - FAMILIA ELETRICISTA - HORISTA (ENCARGOS COMPLEMENTARES - COLETADO CAIXA)	SINAPI	H	1,00000000	0,91	
TOTAL ENCARGOS COMPLEMENTARES:					5,57	

MAO DE OBRA	FONTE	UNID	COEFICIENTE	PREÇO UNITÁRIO	TOTAL
00000247	AJUDANTE DE ELETRICISTA	SINAPI	H	1,00000000	9,59
TOTAL MAO DE OBRA:					9,59

SERVICO	FONTE	UNID	COEFICIENTE	PREÇO UNITÁRIO	TOTAL
95316	CURSO DE CAPACITAÇÃO PARA AUXILIAR DE ELETRICISTA (ENCARGOS COMPLEMENTARES) - HORISTA	SINAPI	H	1,00000000	0,25
TOTAL SERVICIO:					0,25
VALOR:					15,41
VALOR BDI (20.00%):					3,08
VALOR COM BDI:					18,49

95332 - CURSO DE CAPACITAÇÃO PARA ELETRICISTA (ENCARGOS COMPLEMENTARES) - HORISTA (H)						
MAO DE OBRA	FONTE	UNID	COEFICIENTE	PREÇO UNITÁRIO	TOTAL	
00002436	ELETRICISTA	SINAPI	H	0,02660000	13,66	
TOTAL MAO DE OBRA:					0,36	
VALOR:					0,36	
VALOR BDI (20.00%):					0,07	
VALOR COM BDI:					0,43	

88264 - ELETRICISTA COM ENCARGOS COMPLEMENTARES (H)						
ENCARGOS COMPLEMENTARES	FONTE	UNID	COEFICIENTE	PREÇO UNITÁRIO	TOTAL	
00037370	ALIMENTACAO - HORISTA (COLETADO CAIXA)	SINAPI	H	1,00000000	2,55	
00037371	TRANSPORTE - HORISTA (COLETADO CAIXA)	SINAPI	H	1,00000000	0,88	
00037372	EXAMES - HORISTA (COLETADO CAIXA)	SINAPI	H	1,00000000	0,55	
00037373	SEGURO - HORISTA (COLETADO CAIXA)	SINAPI	H	1,00000000	0,06	
00043460	FERRAMENTAS - FAMILIA ELETRICISTA - HORISTA (ENCARGOS COMPLEMENTARES - COLETADO CAIXA)	SINAPI	H	1,00000000	0,62	



RELATÓRIO ANALÍTICO - COMPOSIÇÕES AUXILIARES

OBRA:	CONSTRUÇÃO DE QUADRA COBERTA NO CENTRO DE EDUCAÇÃO INFANTIL TIA NEGA LOCALIZADA NA SEDE DO MUNICÍPIO DE IRAUÇUBA-CE	DATA: 19/09/2021	BDI: 20,00%			
DESCRIÇÃO:	CONSTRUÇÃO DE QUADRA COBERTA NO CENTRO DE EDUCAÇÃO INFANTIL TIA NEGA LOCALIZADA NA SEDE DO MUNICÍPIO DE IRAUÇUBA-CE	FONTE	VERSÃO	HORA	MES	REF.
LOCAL:	SEDE DO MUNICÍPIO DE IRAUÇUBA-CE	SBC	2021/06 - Fortaleza	113,15%	-	06/2021
CLIENTE:	PREFEITURA MUNICIPAL DE IRAUÇUBA-CE	SEINFRA	027.1 COM DESONERAÇÃO	83,85%	47,76%	05/2021
		SINAPI	2021/07 COM DESONERAÇÃO	83,85%	47,76%	08/2021



00043484	EPI - FAMILIA ELETRICISTA - HORISTA (ENCARGOS COMPLEMENTARES - COLETADO CAIXA)	SINAPI	H	1,00000000	0,91	0,91
TOTAL ENCARGOS COMPLEMENTARES:						5,57

MAO DE OBRA		FONTE	UNID	COEFICIENTE	PREÇO UNITÁRIO	TOTAL
00002436	ELETRICISTA	SINAPI	H	1,00000000	13,66	13,66
TOTAL MAO DE OBRA:						13,66

SERVICO		FONTE	UNID	COEFICIENTE	PREÇO UNITÁRIO	TOTAL
95332	CURSO DE CAPACITAÇÃO PARA ELETRICISTA (ENCARGOS COMPLEMENTARES) - HORISTA	SINAPI	H	1,00000000	0,36	0,36
TOTAL SERVICIO:						0,36
VALOR:						19,59
VALOR BDI (20.00%):						3,92
VALOR COM BDI:						23,51

91170 - FIXAÇÃO DE TUBOS HORIZONTAIS DE PVC, CPVC OU COBRE DIÂMETROS MENORES OU IGUAIS A 40 MM OU ELETROCALHAS ATÉ 150MM DE LARGURA, COM ABRAÇADEIRA METÁLICA RÍGIDA TIPO D 1/2, FIXADA EM PERFILADO EM LAJE. AF_05/2015 (M)

MATERIAL		FONTE	UNID	COEFICIENTE	PREÇO UNITÁRIO	TOTAL
00000392	ABRACADEIRA EM ACO PARA AMARRACAO DE ELETRODUTOS, TIPO D, COM 1/2" E PARAFUSO DE FIXACAO	SINAPI	UN	0,65000000	0,96	0,62
TOTAL MATERIAL:						0,62

SERVICO		FONTE	UNID	COEFICIENTE	PREÇO UNITÁRIO	TOTAL
88248	AUXILIAR DE ENCANADOR OU BOMBEIRO HIDRÁULICO COM ENCARGOS COMPLEMENTARES	SINAPI	H	0,01000000	15,09	0,15
88267	ENCANADOR OU BOMBEIRO HIDRÁULICO COM ENCARGOS COMPLEMENTARES	SINAPI	H	0,06900000	19,20	1,32
TOTAL SERVICIO:						1,47
VALOR:						2,09
VALOR BDI (20.00%):						0,42
VALOR COM BDI:						2,51

95704 - LUVA DE EMENDA PARA ELETRODUTO, AÇO GALVANIZADO, DN 25 MM (1"), APARENTE, INSTALADA EM TETO - FORNECIMENTO E INSTALAÇÃO. AF_11/2016_P (UN)

MATERIAL		FONTE	UNID	COEFICIENTE	PREÇO UNITÁRIO	TOTAL
00002638	LUVA PARA ELETRODUTO, EM ACO GALVANIZADO ELETROLITICO, DIAMETRO DE 25 MM (1")	SINAPI	UN	1,00000000	2,07	2,07
TOTAL MATERIAL:						2,07

SERVICO		FONTE	UNID	COEFICIENTE	PREÇO UNITÁRIO	TOTAL
88247	AUXILIAR DE ELETRICISTA COM ENCARGOS COMPLEMENTARES	SINAPI	H	0,13540000	15,41	2,08
88264	ELETRICISTA COM ENCARGOS COMPLEMENTARES	SINAPI	H	0,13540000	19,59	2,65
TOTAL SERVICIO:						4,73
VALOR:						6,80
VALOR BDI (20.00%):						1,36
VALOR COM BDI:						8,16

95756 - LUVA DE EMENDA PARA ELETRODUTO, AÇO GALVANIZADO, DN 40 MM (1 1/2"), APARENTE, INSTALADA EM TETO - FORNECIMENTO E INSTALAÇÃO. AF_11/2016_P (UN)

MATERIAL		FONTE	UNID	COEFICIENTE	PREÇO UNITÁRIO	TOTAL
00002644	LUVA PARA ELETRODUTO, EM ACO GALVANIZADO ELETROLITICO, DIAMETRO DE 40 MM (1 1/2")	SINAPI	UN	1,00000000	5,31	5,31

RELATÓRIO ANALÍTICO - COMPOSIÇÕES AUXILIARES



OBRA:	CONSTRUÇÃO DE QUADRA COBERTA NO CENTRO DE EDUCAÇÃO INFANTIL TIA NEGA LOCALIZADA NA SEDE DO MUNICÍPIO DE IRAUÇUBA-CE	DATA: 19/09/2021	BDI: 20,00%
DESCRIÇÃO:	CONSTRUÇÃO DE QUADRA COBERTA NO CENTRO DE EDUCAÇÃO INFANTIL TIA NEGA LOCALIZADA NA SEDE DO MUNICÍPIO DE IRAUÇUBA-CE	FORTE	VERSÃO
LOCAL:	SEDE DO MUNICÍPIO DE IRAUÇUBA-CE	SBC	2021/06 - Fortaleza
CLIENTE:	PREFEITURA MUNICIPAL DE IRAUÇUBA-CE	SEINFRA	027.1 COM DESONERAÇÃO
		SINAPI	2021/07 COM DESONERAÇÃO
			HORA
			MES
			REF.
			113,15%
			-
			06/2021
			83,85%
			47,76%
			05/2021
			83,85%
			47,76%
			08/2021

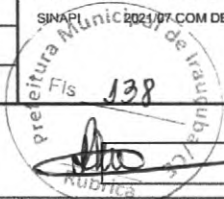

TOTAL MATERIAL: 5,31

SERVICO	FORTE	UNID	COEFICIENTE	PREÇO UNITÁRIO	TOTAL
88247	AUXILIAR DE ELETRICISTA COM ENCARGOS COMPLEMENTARES	SINAPI	H	0,22460000	15,41
88264	ELETRICISTA COM ENCARGOS COMPLEMENTARES	SINAPI	H	0,22460000	19,59
TOTAL SERVICIO:					7,85
VALOR:					13,16
VALOR BDI (20.00%):					2,63
VALOR COM BDI:					15,79

91946 - SUPORTE PARAFUSADO COM PLACA DE ENCAIXE 4" X 2" MÉDIO (1,30 M DO PISO) PARA PONTO ELÉTRICO - FORNECIMENTO E INSTALAÇÃO. AF_12/2015 (UN)

MATERIAL	FORTE	UNID	COEFICIENTE	PREÇO UNITÁRIO	TOTAL
038094	ESPELHO / PLACA DE 3 POSTOS 4" X 2", PARA INSTALACAO DE TOMADAS E INTERRUPTORES	SINAPI	UN	1,00000000	2,90
00038099	SUPORTE DE FIXACAO PARA ESPELHO / PLACA 4" X 2", PARA 3 MODULOS, PARA INSTALACAO DE TOMADAS E INTERRUPTORES (SOMENTE SUPORTE)	SINAPI	UN	1,00000000	1,50
TOTAL MATERIAL:					4,40

SERVICO	FORTE	UNID	COEFICIENTE	PREÇO UNITÁRIO	TOTAL
88264	ELETRICISTA COM ENCARGOS COMPLEMENTARES	SINAPI	H	0,12400000	19,59
TOTAL SERVICIO:					2,42
VALOR:					6,82
VALOR BDI (20.00%):					1,36
VALOR COM BDI:					8,18

91995 - TOMADA MÉDIA DE EMBUTIR (1 MÓDULO), 2P+T 20 A, SEM SUPORTE E SEM PLACA - FORNECIMENTO E INSTALAÇÃO. AF_12/2015 (UN)

MATERIAL	FORTE	UNID	COEFICIENTE	PREÇO UNITÁRIO	TOTAL
00038102	TOMADA 2P+T 20A, 250V (APENAS MODULO)	SINAPI	UN	1,00000000	9,96
TOTAL MATERIAL:					9,96

SERVICO	FORTE	UNID	COEFICIENTE	PREÇO UNITÁRIO	TOTAL
88247	AUXILIAR DE ELETRICISTA COM ENCARGOS COMPLEMENTARES	SINAPI	H	0,30800000	15,41
88264	ELETRICISTA COM ENCARGOS COMPLEMENTARES	SINAPI	H	0,30800000	19,59
TOTAL SERVICIO:					10,77
VALOR:					20,73
VALOR BDI (20.00%):					4,15
VALOR COM BDI:					24,88

98463 - SUPORTE ISOLADOR PARA CORDOALHA DE COBRE - FORNECIMENTO E INSTALAÇÃO. AF_12/2017 (UN)

MATERIAL	FORTE	UNID	COEFICIENTE	PREÇO UNITÁRIO	TOTAL
00004356	PARAFUSO DE AÇO ZINCADO COM ROSCA SOBERBA, CABECA CHATA E FENDA SIMPLES, DIAMETRO 4,8 MM, COMPRIMENTO 45 MM	SINAPI	UN	2,00000000	0,22
00007572	SUPORTE ISOLADOR REFORCADO DIAMETRO NOMINAL 5/16", COM ROSCA SOBERBA E BUCHA	SINAPI	UN	1,00000000	11,72
TOTAL MATERIAL:					12,16

SERVICO	FORTE	UNID	COEFICIENTE	PREÇO UNITÁRIO	TOTAL
---------	-------	------	-------------	----------------	-------

RELATÓRIO ANALÍTICO - COMPOSIÇÕES AUXILIARES



OBRA:	CONSTRUÇÃO DE QUADRA COBERTA NO CENTRO DE EDUCAÇÃO INFANTIL TIA NEGA LOCALIZADA NA SEDE DO MUNICÍPIO DE IRAUÇUBA-CE	DATA: 19/09/2021	BDI: 20,00%			
DESCRIÇÃO:	CONSTRUÇÃO DE QUADRA COBERTA NO CENTRO DE EDUCAÇÃO INFANTIL TIA NEGA LOCALIZADA NA SEDE DO MUNICÍPIO DE IRAUÇUBA-CE	FORTE	VERSÃO	HORA	MES	REF.
LOCAL:	SEDE DO MUNICÍPIO DE IRAUÇUBA-CE	SBC	2021/06 - Fortaleza	113,15%	-	09/2021
CLIENTE:	PREFEITURA MUNICIPAL DE IRAUÇUBA-CE	SEINFRA	027.1 COM DESONERAÇÃO	83,85%	47,76%	05/2021
		SINAPI	2021/07 COM DESONERAÇÃO	83,85%	47,76%	08/2021



88247	AUXILIAR DE ELETRICISTA COM ENCARGOS COMPLEMENTARES	SINAPI	H	0,31640000	15,41	4,87
88264	ELETRICISTA COM ENCARGOS COMPLEMENTARES	SINAPI	H	0,31640000	19,59	6,19
TOTAL SERVICIO:						11,06
VALOR:						23,22
VALOR BDI (20.00%):						4,64
VALOR COM BDI:						27,86

101618 - PREPARO DE FUNDO DE VALA COM LARGURA MENOR QUE 1,5 M, COM CAMADA DE AREIA, LANÇAMENTO MANUAL. AF_08/2020 (M3)

MATERIAL	FONTE	UNID	COEFICIENTE	PREÇO UNITÁRIO	TOTAL	
00000370	AREIA MEDIA - POSTO JAZIDA/FORNECEDOR (RETIRADO NA JAZIDA, SEM TRANSPORTE)	SINAPI	M3	1,10000000	80,00	88,00
TOTAL MATERIAL:					88,00	

SERVICIO	FONTE	UNID	COEFICIENTE	PREÇO UNITÁRIO	TOTAL	
88309	PEDREIRO COM ENCARGOS COMPLEMENTARES	SINAPI	H	2,02190000	19,43	39,28
88316	SERVENTE COM ENCARGOS COMPLEMENTARES	SINAPI	H	3,03290000	14,95	45,34
91533	COMPACTADOR DE SOLOS DE PERCUSSÃO (SOQUETE) COM MOTOR A GASOLINA 4 TEMPOS, POTÊNCIA 4 CV - CHP DIURNO. AF_08/2015	SINAPI	CHP	0,07180000	25,94	1,86
91534	COMPACTADOR DE SOLOS DE PERCUSSÃO (SOQUETE) COM MOTOR A GASOLINA 4 TEMPOS, POTÊNCIA 4 CV - CHI DIURNO. AF_08/2015	SINAPI	CHI	0,06660000	19,03	1,26
TOTAL SERVICIO:					87,74	
VALOR:					175,74	
VALOR BDI (20.00%):					35,15	
VALOR COM BDI:					210,89	

12716 - MAO DE OBRA DE OPERAÇÃO BET.MOTOR DIESEL (H)

MAO DE OBRA	FONTE	UNID	COEFICIENTE	PREÇO UNITÁRIO	TOTAL	
12548	OPERADOR DE BETONEIRA	SEINFRA	H	1,00000000	18,7400	18,7400
TOTAL MAO DE OBRA:					18,7400	
VALOR:					18,74	
VALOR BDI (20.00%):					3,75	
VALOR COM BDI:					22,49	

10566 - BETONEIRA COM MOTOR A DIESEL (CHI) (H)

MATERIAL	FONTE	UNID	COEFICIENTE	PREÇO UNITÁRIO	TOTAL	
12702	JUROS	SEINFRA	H	0,09710000	1,0000	0,0971
12701	DEPRECIÇÃO	SEINFRA	H	1,94620000	1,0000	1,9462
12716	MAO DE OBRA DE OPERAÇÃO BET.MOTOR DIESEL	SEINFRA	H	1,00000000	18,7400	18,7400
TOTAL MATERIAL:					20,7833	
VALOR:					20,78	
VALOR BDI (20.00%):					4,16	
VALOR COM BDI:					24,94	

12715 - MATERIAL DE OPERAÇÃO BET.MOTOR DIESEL (H)

RELATÓRIO ANALÍTICO - COMPOSIÇÕES AUXILIARES



OBRA:	CONSTRUÇÃO DE QUADRA COBERTA NO CENTRO DE EDUCAÇÃO INFANTIL TIA NEGA LOCALIZADA NA SEDE DO MUNICÍPIO DE IRAUÇUBA-CE	DATA: 19/09/2021	BDI: 20,00%
DESCRIÇÃO:	CONSTRUÇÃO DE QUADRA COBERTA NO CENTRO DE EDUCAÇÃO INFANTIL TIA NEGA LOCALIZADA NA SEDE DO MUNICÍPIO DE IRAUÇUBA-CE	FONTE	VERSÃO
LOCAL:	SEDE DO MUNICÍPIO DE IRAUÇUBA-CE	SBC	2021/06 - Fortaleza
CLIENTE:	PREFEITURA MUNICIPAL DE IRAUÇUBA-CE	SEINFRA	027.1 COM DESONERAÇÃO
		SINAPI	2021/07 COM DESONERAÇÃO
			HORA
			MES
			REF.
			113,15%
			-
			06/2021
			83,85%
			47,76%
			05/2021
			83,85%
			47,76%
			08/2021

PREFEITURA MUNICIPAL DE IRAUÇUBA-CE
Fis. 140

MATERIAL	FONTE	UNID.	COEFICIENTE	PREÇO UNITÁRIO	TOTAL	
I2706	OLEO DIESEL	SEINFRA	L Rubrica	1,12500000	4,0900	4,6013
TOTAL MATERIAL:					4,6013	
VALOR:					4,60	
VALOR BDI (20.00%):					0,92	
VALOR COM BDI:					5,52	

I0680 - BETONEIRA COM MOTOR A DIESEL (CHP) (H)						
MATERIAL	FONTE	UNID.	COEFICIENTE	PREÇO UNITÁRIO	TOTAL	
I2715	MATERIAL DE OPERAÇÃO BET.MOTOR DIESEL	SEINFRA	H	1,00000000	4,6012	4,6012
I2702	JUROS	SEINFRA	H	0,09710000	1,0000	0,0971
I2701	DEPRECIÇÃO	SEINFRA	H	1,94620000	1,0000	1,9462
I2703	MANUTENÇÃO	SEINFRA	H	1,02430000	1,0000	1,0243
I2716	MAO DE OBRA DE OPERAÇÃO BET.MOTOR DIESEL	SEINFRA	H	1,00000000	18,7400	18,7400
TOTAL MATERIAL:					26,4088	
VALOR:					26,41	
VALOR BDI (20.00%):					5,28	
VALOR COM BDI:					31,69	

I2755 - MÃO DE OBRA DE OPERAÇÃO DA CARREGADEIRA DE PNEUS (180 HP) (H)						
MAO DE OBRA	FONTE	UNID.	COEFICIENTE	PREÇO UNITÁRIO	TOTAL	
I2550	OPERADOR DE CARREGADEIRA	SEINFRA	H	1,00000000	25,3000	25,3000
TOTAL MAO DE OBRA:					25,3000	
VALOR:					25,30	
VALOR BDI (20.00%):					5,06	
VALOR COM BDI:					30,36	

I0596 - CARREGADEIRA DE PNEUS HP 180 (CHI) (H)						
MATERIAL	FONTE	UNID.	COEFICIENTE	PREÇO UNITÁRIO	TOTAL	
I2702	JUROS	SEINFRA	H	5,03550000	1,0000	5,0355
I2701	DEPRECIÇÃO	SEINFRA	H	56,65780000	1,0000	56,6578
I2755	MÃO DE OBRA DE OPERAÇÃO DA CARREGADEIRA DE PNEUS (180 HP)	SEINFRA	H	1,00000000	25,3000	25,3000
TOTAL MATERIAL:					86,9933	
VALOR:					86,99	
VALOR BDI (20.00%):					17,40	
VALOR COM BDI:					104,39	

I2842 - MÃO DE OBRA DE OPERAÇÃO DO TRATOR DE ESTEIRAS C/ LÂMINA E ESC. (155 HP) (H)						
MAO DE OBRA	FONTE	UNID.	COEFICIENTE	PREÇO UNITÁRIO	TOTAL	
I2562	OPERADOR DE TRATOR DE ESTEIRAS	SEINFRA	H	1,00000000	25,3000	25,3000
TOTAL MAO DE OBRA:					25,3000	
VALOR:					25,30	

RELATÓRIO ANALÍTICO - COMPOSIÇÕES AUXILIARES



OBRA:	CONSTRUÇÃO DE QUADRA COBERTA NO CENTRO DE EDUCAÇÃO INFANTIL TIA NEGA LOCALIZADA NA SEDE DO MUNICÍPIO DE IRAUÇUBA-CE	DATA: 19/09/2021	BDI: 20,00%
DESCRIÇÃO:	CONSTRUÇÃO DE QUADRA COBERTA NO CENTRO DE EDUCAÇÃO INFANTIL TIA NEGA LOCALIZADA NA SEDE DO MUNICÍPIO DE IRAUÇUBA-CE	FONTES:	VERSÃO:
LOCAL:	SEDE DO MUNICÍPIO DE IRAUÇUBA-CE	SBC	2021/06 - Fortaleza
CLIENTE:	PREFEITURA MUNICIPAL DE IRAUÇUBA-CE	SEINFRA	027.1 COM DESONERAÇÃO
		SINAPI	2021/07 COM DESONERAÇÃO
			HORA: 113,15%
			MES: -
			REF.: 06/2021
			05/2021
			08/2021



VALOR BDI (20.00%):	5,06
VALOR COM BDI:	30,36

I0666 - TRATOR DE ESTEIRAS C/LÂMINA E ESC. HP 155 (CHI) (H)

MATERIAL	FONTE	UNID	COEFICIENTE	PREÇO UNITÁRIO	TOTAL	
I2842	MÃO DE OBRA DE OPERAÇÃO DO TRATOR DE ESTEIRAS C/LÂMINA E ESC. (155 HP)	SEINFRA	H	1,00000000	25,3000	25,3000
I2702	JUROS	SEINFRA	H	4,95120000	1,0000	4,9512
I2701	DEPRECIÇÃO	SEINFRA	H	45,58090000	1,0000	45,5809
TOTAL MATERIAL:					75,8321	
VALOR:					75,83	
VALOR BDI (20.00%):					15,17	
VALOR COM BDI:					91,00	

I2754 - MATERIAL DE OPERAÇÃO DA CARREGADEIRA DE PNEUS (180 HP) (H)

MATERIAL	FONTE	UNID	COEFICIENTE	PREÇO UNITÁRIO	TOTAL	
I2706	OLEO DIESEL	SEINFRA	L	27,00000000	4,0900	110,4300
TOTAL MATERIAL:					110,4300	
VALOR:					110,43	
VALOR BDI (20.00%):					22,09	
VALOR COM BDI:					132,52	

I0710 - CARREGADEIRA DE PNEUS HP 180 (CHP) (H)

MATERIAL	FONTE	UNID	COEFICIENTE	PREÇO UNITÁRIO	TOTAL	
I2754	MATERIAL DE OPERAÇÃO DA CARREGADEIRA DE PNEUS (180 HP)	SEINFRA	H	1,00000000	110,4300	110,4300
I2702	JUROS	SEINFRA	H	5,03550000	1,0000	5,0355
I2701	DEPRECIÇÃO	SEINFRA	H	56,65780000	1,0000	56,6578
I2703	MANUTENÇÃO	SEINFRA	H	84,98670000	1,0000	84,9867
I2755	MÃO DE OBRA DE OPERAÇÃO DA CARREGADEIRA DE PNEUS (180 HP)	SEINFRA	H	1,00000000	25,3000	25,3000
TOTAL MATERIAL:					282,4100	
VALOR:					282,41	
VALOR BDI (20.00%):					56,48	
VALOR COM BDI:					338,89	

I2841 - MATERIAL DE OPERAÇÃO DO TRATOR DE ESTEIRAS C/ LÂMINA E ESC. (155 HP) (H)

MATERIAL	FONTE	UNID	COEFICIENTE	PREÇO UNITÁRIO	TOTAL	
I2706	OLEO DIESEL	SEINFRA	L	23,25000000	4,0900	95,0925
TOTAL MATERIAL:					95,0925	
VALOR:					95,09	
VALOR BDI (20.00%):					19,02	
VALOR COM BDI:					114,11	

I0779 - TRATOR DE ESTEIRAS C/LÂMINA E ESC. HP 155 (CHP) (H)

RELATÓRIO ANALÍTICO - COMPOSIÇÕES AUXILIARES



OBRA:	CONSTRUÇÃO DE QUADRA COBERTA NO CENTRO DE EDUCAÇÃO INFANTIL TIA NEGA LOCALIZADA NA SEDE DO MUNICÍPIO DE IRAUÇUBA-CE	DATA: 19/09/2021	BDI: 20,00%			
DESCRIÇÃO:	CONSTRUÇÃO DE QUADRA COBERTA NO CENTRO DE EDUCAÇÃO INFANTIL TIA NEGA LOCALIZADA NA SEDE DO MUNICÍPIO DE IRAUÇUBA-CE	FORTE	VERSÃO	HORA	MES	REF.
LOCAL:	SEDE DO MUNICÍPIO DE IRAUÇUBA-CE	SBC	2021/06 - Fortaleza	113,15%	-	06/2021
CLIENTE:	PREFEITURA MUNICIPAL DE IRAUÇUBA-CE	SEINFRA	027.1 COM DESONERAÇÃO	83,85%	47,76%	05/2021
		SINAPI	2021/07 COM DESONERAÇÃO	83,85%	47,76%	08/2021

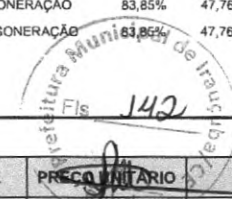

MATERIAL		FORTE	UNID	COEFICIENTE	PREÇO UNITÁRIO	TOTAL
I2842	MÃO DE OBRA DE OPERAÇÃO DO TRATOR DE ESTEIRAS C/ LÂMINA E ESC. (155 HP)	SEINFRA	H	1,00000000	25,3000	25,3000
I2702	JUROS	SEINFRA	H	4,95120000	1,0000	4,9512
I2701	DEPRECIÇÃO	SEINFRA	H	45,58090000	1,0000	45,5809
I2841	MATERIAL DE OPERAÇÃO DO TRATOR DE ESTEIRAS C/ LÂMINA E ESC. (155 HP)	SEINFRA	H	1,00000000	95,0925	95,0925
I2703	MANUTENÇÃO	SEINFRA	H	68,37140000	1,0000	68,3714
TOTAL MATERIAL:						239,2960

VALOR:	239,30
VALOR BDI (20,00%):	47,86
VALOR COM BDI:	287,16

12.30 - AREIA DE RIO - EXTRAÇÃO (M3)

EQUIPAMENTO		FORTE	UNID	COEFICIENTE	PREÇO UNITÁRIO	TOTAL
I0596	CARREGADEIRA DE PNEUS HP 180 (CHI)	SEINFRA	H	0,00000000	86,9932	0,0000
I0666	TRATOR DE ESTEIRAS C/LÂMINA E ESC. HP 155 (CHI)	SEINFRA	H	0,00069444	75,8322	0,0527
I0710	CARREGADEIRA DE PNEUS HP 180 (CHP)	SEINFRA	H	0,01388889	282,4099	3,9224
I0779	TRATOR DE ESTEIRAS C/LÂMINA E ESC. HP 155 (CHP)	SEINFRA	H	0,01319444	239,2961	3,1574
TOTAL EQUIPAMENTO:						7,1325

MAO DE OBRA		FORTE	UNID	COEFICIENTE	PREÇO UNITÁRIO	TOTAL
I2543	SERVENTE	SEINFRA	H	0,02777778	15,5500	0,4319
TOTAL MAO DE OBRA:						0,4319
VALOR:						7,56
VALOR BDI (20,00%):						1,51
VALOR COM BDI:						9,07

12.30 - MÃO DE OBRA DE OPERAÇÃO DA CARREGADEIRA DE PNEUS (111 HP) (H)

MAO DE OBRA		FORTE	UNID	COEFICIENTE	PREÇO UNITÁRIO	TOTAL
I2550	OPERADOR DE CARREGADEIRA	SEINFRA	H	1,00000000	25,3000	25,3000
TOTAL MAO DE OBRA:						25,3000
VALOR:						25,30
VALOR BDI (20,00%):						5,06
VALOR COM BDI:						30,36

10594 - CARREGADEIRA DE PNEUS HP 111 (CHI) (H)

MATERIAL		FORTE	UNID	COEFICIENTE	PREÇO UNITÁRIO	TOTAL
I2702	JUROS	SEINFRA	H	2,54730000	1,0000	2,5473
I2701	DEPRECIÇÃO	SEINFRA	H	28,66170000	1,0000	28,6617
I2753	MÃO DE OBRA DE OPERAÇÃO DA CARREGADEIRA DE PNEUS (111 HP)	SEINFRA	H	1,00000000	25,3000	25,3000
TOTAL MATERIAL:						56,5090
VALOR:						56,51
VALOR BDI (20,00%):						11,30

RELATÓRIO ANALÍTICO - COMPOSIÇÕES AUXILIARES



OBRA:	CONSTRUÇÃO DE QUADRA COBERTA NO CENTRO DE EDUCAÇÃO INFANTIL TIA NEGA LOCALIZADA NA SEDE DO MUNICÍPIO DE IRAUÇUBA-CE	DATA : 19/09/2021	BDI : 20,00%
DESCRIÇÃO:	CONSTRUÇÃO DE QUADRA COBERTA NO CENTRO DE EDUCAÇÃO INFANTIL TIA NEGA LOCALIZADA NA SEDE DO MUNICÍPIO DE IRAUÇUBA-CE	FONTE	VERSÃO
LOCAL:	SEDE DO MUNICÍPIO DE IRAUÇUBA-CE	SBC	2021/06 - Fortaleza
CLIENTE:	PREFEITURA MUNICIPAL DE IRAUÇUBA-CE	SEINFRA	027.1 COM DESONERAÇÃO
		SINAPI	2021/07 COM DESONERAÇÃO
			HORA
			MES
			REF.
			113,15%
			-
			06/2021
			83,85%
			47,76%
			05/2021
			83,85%
			47,76%
			08/2021



VALOR COM BDI: 67,81

I2781 - MÃO DE OBRA DE OPERAÇÃO DO CONJUNTO DE BRITAGEM 30 M3/H (H)

MAO DE OBRA		FONTE	UNID	COEFICIENTE	PREÇO UNITÁRIO	TOTAL
I2554	OPERADOR DE CONJUNTO DE BRITAGEM	SEINFRA	H	1,00000000	25,3000	25,3000
TOTAL MAO DE OBRA:						25,3000
VALOR:						25,30
VALOR BDI (20,00%):						5,06
VALOR COM BDI:						30,36

I0618 - CONJUNTO DE BRITAGEM 30 M3/H (CHI) (H)

MATERIAL		FONTE	UNID	COEFICIENTE	PREÇO UNITÁRIO	TOTAL
I2781	MÃO DE OBRA DE OPERAÇÃO DO CONJUNTO DE BRITAGEM 30 M3/H	SEINFRA	H	1,00000000	25,3000	25,3000
I2702	JUROS	SEINFRA	H	12,79220000	1,0000	12,7922
I2701	DEPRECIÇÃO	SEINFRA	H	145,73390000	1,0000	145,7339
TOTAL MATERIAL:						183,8261
VALOR:						183,83
VALOR BDI (20,00%):						36,77
VALOR COM BDI:						220,60

I2792 - MÃO DE OBRA DE OPERAÇÃO DO GRUPO GERADOR 145 KVA (H)

MAO DE OBRA		FONTE	UNID	COEFICIENTE	PREÇO UNITÁRIO	TOTAL
I2555	OPERADOR DE GRUPO GERADOR	SEINFRA	H	1,00000000	18,7400	18,7400
TOTAL MAO DE OBRA:						18,7400
VALOR:						18,74
VALOR BDI (20,00%):						3,75
VALOR COM BDI:						22,49

I0626 - GRUPO GERADOR 145 KVA (CHI) (H)

MATERIAL		FONTE	UNID	COEFICIENTE	PREÇO UNITÁRIO	TOTAL
I2792	MÃO DE OBRA DE OPERAÇÃO DO GRUPO GERADOR 145 KVA	SEINFRA	H	1,00000000	18,7400	18,7400
I2702	JUROS	SEINFRA	H	0,55330000	1,0000	0,5533
I2701	DEPRECIÇÃO	SEINFRA	H	6,22530000	1,0000	6,2253
TOTAL MATERIAL:						25,5186
VALOR:						25,52
VALOR BDI (20,00%):						5,10
VALOR COM BDI:						30,62

I2752 - MATERIAL DE OPERAÇÃO DA CARREGADEIRA DE PNEUS (111 HP) (H)

MATERIAL		FONTE	UNID	COEFICIENTE	PREÇO UNITÁRIO	TOTAL
I2706	OLEO DIESEL	SEINFRA	L	16,65000000	4,0900	68,0985
TOTAL MATERIAL:						68,0985

RELATÓRIO ANALÍTICO - COMPOSIÇÕES AUXILIARES



OBRA:	CONSTRUÇÃO DE QUADRA COBERTA NO CENTRO DE EDUCAÇÃO INFANTIL TIA NEGA LOCALIZADA NA SEDE DO MUNICÍPIO DE IRAUÇUBA-CE	DATA: 19/09/2021	BDI: 20,00%			
DESCRIÇÃO:	CONSTRUÇÃO DE QUADRA COBERTA NO CENTRO DE EDUCAÇÃO INFANTIL TIA NEGA LOCALIZADA NA SEDE DO MUNICÍPIO DE IRAUÇUBA-CE	FORTE	VERSÃO	HORA	MES	REF.
LOCAL:	SEDE DO MUNICÍPIO DE IRAUÇUBA-CE	SBC	2021/06 - Fortaleza	113,15%	-	06/2021
CLIENTE:	PREFEITURA MUNICIPAL DE IRAUÇUBA-CE	SEINFRA	027.1 COM DESONERAÇÃO	83,85%	47,76%	05/2021
		SINAPI	2021/07 COM DESONERAÇÃO	83,85%	47,76%	08/2021



VALOR:	68,10
VALOR BDI (20.00%):	13,62
VALOR COM BDI:	81,72

I0708 - CARREGADEIRA DE PNEUS HP 111 (CHP) (H)

MATERIAL	FONTE	UNID	COEFICIENTE	PREÇO UNITÁRIO	TOTAL	
I2752	MATERIAL DE OPERAÇÃO DA CARREGADEIRA DE PNEUS (111 HP)	SEINFRA	H	1,00000000	68,0985	68,0985
I2702	JUROS	SEINFRA	H	2,54730000	1,0000	2,5473
I2701	DEPRECIÇÃO	SEINFRA	H	28,66170000	1,0000	28,6617
I2703	MANUTENÇÃO	SEINFRA	H	42,99250000	1,0000	42,9925
I2753	MÃO DE OBRA DE OPERAÇÃO DA CARREGADEIRA DE PNEUS (111 HP)	SEINFRA	H	1,00000000	25,3000	25,3000
TOTAL MATERIAL:					167,6000	
VALOR:					167,60	
VALOR BDI (20.00%):					33,52	
VALOR COM BDI:					201,12	

I0732 - CONJUNTO DE BRITAGEM 30 M3/H (CHP) (H)

MATERIAL	FONTE	UNID	COEFICIENTE	PREÇO UNITÁRIO	TOTAL	
I2781	MÃO DE OBRA DE OPERAÇÃO DO CONJUNTO DE BRITAGEM 30 M3/H	SEINFRA	H	1,00000000	25,3000	25,3000
I2702	JUROS	SEINFRA	H	12,79220000	1,0000	12,7922
I2701	DEPRECIÇÃO	SEINFRA	H	145,73390000	1,0000	145,7339
I2703	MANUTENÇÃO	SEINFRA	H	194,31190000	1,0000	194,3119
TOTAL MATERIAL:					378,1380	
VALOR:					378,14	
VALOR BDI (20.00%):					75,63	
VALOR COM BDI:					453,77	

I2791 - MATERIAL DE OPERAÇÃO DO GRUPO GERADOR 145 KVA (H)

MATERIAL	FONTE	UNID	COEFICIENTE	PREÇO UNITÁRIO	TOTAL	
I2706	OLEO DIESEL	SEINFRA	L	27,00000000	4,0900	110,4300
TOTAL MATERIAL:					110,4300	
VALOR:					110,43	
VALOR BDI (20.00%):					22,09	
VALOR COM BDI:					132,52	

I0740 - GRUPO GERADOR 145 KVA (CHP) (H)

MATERIAL	FONTE	UNID	COEFICIENTE	PREÇO UNITÁRIO	TOTAL	
I2791	MATERIAL DE OPERAÇÃO DO GRUPO GERADOR 145 KVA	SEINFRA	H	1,00000000	110,4300	110,4300
I2792	MÃO DE OBRA DE OPERAÇÃO DO GRUPO GERADOR 145 KVA	SEINFRA	H	1,00000000	18,7400	18,7400
I2702	JUROS	SEINFRA	H	0,55330000	1,0000	0,5533
I2701	DEPRECIÇÃO	SEINFRA	H	6,22530000	1,0000	6,2253
I2703	MANUTENÇÃO	SEINFRA	H	5,44720000	1,0000	5,4472

RELATÓRIO ANALÍTICO - COMPOSIÇÕES AUXILIARES



OBRA:	CONSTRUÇÃO DE QUADRA COBERTA NO CENTRO DE EDUCAÇÃO INFANTIL TIA NEGA LOCALIZADA NA SEDE DO MUNICÍPIO DE IRAUCUBA-CE	DATA: 19/09/2021	BDI: 20,00%
DESCRIÇÃO:	CONSTRUÇÃO DE QUADRA COBERTA NO CENTRO DE EDUCAÇÃO INFANTIL TIA NEGA LOCALIZADA NA SEDE DO MUNICÍPIO DE IRAUCUBA-CE	FONTE	VERSÃO
LOCAL:	SEDE DO MUNICÍPIO DE IRAUCUBA-CE	SBC	2021/06 - Fortaleza
CLIENTE:	PREFEITURA MUNICIPAL DE IRAUCUBA-CE	SEINFRA	027.1 COM DESONERAÇÃO
		SINAPI	2021/07 COM DESONERAÇÃO
			HORA
			113,15%
			MES
			-
			REF.
			06/2021
			05/2021
			08/2021



TOTAL MATERIAL:	141,3958
VALOR:	141,40
VALOR BDI (20.00%):	28,28
VALOR COM BDI:	169,68

12776 - MÃO DE OBRA DE OPERAÇÃO DO COMPRESSOR DE AR 250 PCM (H)

MAO DE OBRA		FONTE	UNID	COEFICIENTE	PREÇO UNITÁRIO	TOTAL
12553	OPERADOR DE COMPRESSOR DE AR	SEINFRA	H	1,00000000	18,7400	18,7400
TOTAL MAO DE OBRA:						18,7400
VALOR:						18,74
VALOR BDI (20.00%):						3,75
VALOR COM BDI:						22,49

10614 - COMPRESSOR DE AR 250 PCM (CHI) (H)

MATERIAL		FONTE	UNID	COEFICIENTE	PREÇO UNITÁRIO	TOTAL
12702	JUROS	SEINFRA	H	1,07850000	1,0000	1,0785
12701	DEPRECIÇÃO	SEINFRA	H	12,28710000	1,0000	12,2871
12776	MÃO DE OBRA DE OPERAÇÃO DO COMPRESSOR DE AR 250 PCM	SEINFRA	H	1,00000000	18,7400	18,7400
TOTAL MATERIAL:						32,1056
VALOR:						32,11
VALOR BDI (20.00%):						6,42
VALOR COM BDI:						38,53

12823 - MÃO DE OBRA DE OPERAÇÃO DA PERFURATRIZ PNEUMÁTICA (H)

MAO DE OBRA		FONTE	UNID	COEFICIENTE	PREÇO UNITÁRIO	TOTAL
12523	OPERADOR DE PERFURATRIZ / ROMPEDOR PNEUMATICO	SEINFRA	H	1,00000000	18,7400	18,7400
TOTAL MAO DE OBRA:						18,7400
VALOR:						18,74
VALOR BDI (20.00%):						3,75
VALOR COM BDI:						22,49

10645 - PERFURATRIZ PNEUMÁTICA (CHI) (H)

MATERIAL		FONTE	UNID	COEFICIENTE	PREÇO UNITÁRIO	TOTAL
12823	MÃO DE OBRA DE OPERAÇÃO DA PERFURATRIZ PNEUMÁTICA	SEINFRA	H	1,00000000	18,7400	18,7400
12702	JUROS	SEINFRA	H	0,07590000	1,0000	0,0759
12701	DEPRECIÇÃO	SEINFRA	H	1,72850000	1,0000	1,7285
TOTAL MATERIAL:						20,5444
VALOR:						20,54
VALOR BDI (20.00%):						4,11
VALOR COM BDI:						24,65

12775 - MATERIAL DE OPERAÇÃO DO COMPRESSOR DE AR 250 PCM (H)

RELATÓRIO ANALÍTICO - COMPOSIÇÕES AUXILIARES



OBRA:	CONSTRUÇÃO DE QUADRA COBERTA NO CENTRO DE EDUCAÇÃO INFANTIL TIA NEGA LOCALIZADA NA SEDE DO MUNICÍPIO DE IRAUÇUBA-CE	DATA: 19/09/2021	BDI: 20,00%
DESCRIÇÃO:	CONSTRUÇÃO DE QUADRA COBERTA NO CENTRO DE EDUCAÇÃO INFANTIL TIA NEGA LOCALIZADA NA SEDE DO MUNICÍPIO DE IRAUÇUBA-CE	FONTES:	VERSÃO:
LOCAL:	SEDE DO MUNICÍPIO DE IRAUÇUBA-CE	SBC	2021/06 - Fortaleza
CLIENTE:	PREFEITURA MUNICIPAL DE IRAUÇUBA-CE	SEINFRA	027.1 COM DESONERAÇÃO
		SINAPI	2021/07 COM DESONERAÇÃO
			HORA: 113,15%
			MES: -
			REF.: 06/2021
			05/2021
			08/2021

Prefeitura Municipal de Irauçuba - CE
 Fis. 146

MATERIAL	FONTE	UNID	COEFICIENTE	PREÇO UNITÁRIO	TOTAL	
I2706	OLEO DIESEL	SEINFRA	L	14,10000000	4,0900	57,6690
TOTAL MATERIAL:					57,6690	
VALOR:					57,67	
VALOR BDI (20,00%):					11,53	
VALOR COM BDI:					69,20	

I0728 - COMPRESSOR DE AR 250 PCM (CHP) (H)						
MATERIAL	FONTE	UNID	COEFICIENTE	PREÇO UNITÁRIO	TOTAL	
I2775	MATERIAL DE OPERAÇÃO DO COMPRESSOR DE AR 250 PCM	SEINFRA	H	1,00000000	57,6690	57,6690
I2702	JUROS	SEINFRA	H	1,07850000	1,0000	1,0785
I2701	DEPRECIÇÃO	SEINFRA	H	12,28710000	1,0000	12,2871
I2703	MANUTENÇÃO	SEINFRA	H	13,65230000	1,0000	13,6523
I2776	MÃO DE OBRA DE OPERAÇÃO DO COMPRESSOR DE AR 250 PCM	SEINFRA	H	1,00000000	18,7400	18,7400
TOTAL MATERIAL:					103,4269	
VALOR:					103,43	
VALOR BDI (20,00%):					20,69	
VALOR COM BDI:					124,12	

I0759 - PERFURATRIZ PNEUMÁTICA (CHP) (H)						
MATERIAL	FONTE	UNID	COEFICIENTE	PREÇO UNITÁRIO	TOTAL	
I2823	MÃO DE OBRA DE OPERAÇÃO DA PERFURATRIZ PNEUMÁTICA	SEINFRA	H	1,00000000	18,7400	18,7400
I2702	JUROS	SEINFRA	H	0,07590000	1,0000	0,0759
I2701	DEPRECIÇÃO	SEINFRA	H	1,72850000	1,0000	1,7285
I2703	MANUTENÇÃO	SEINFRA	H	0,96030000	1,0000	0,9603
TOTAL MATERIAL:					21,5047	
VALOR:					21,50	
VALOR BDI (20,00%):					4,30	
VALOR COM BDI:					25,80	

C3235 - ROCHA PARA BRITAGEM (M3)						
EQUIPAMENTO	FONTE	UNID	COEFICIENTE	PREÇO UNITÁRIO	TOTAL	
I0614	COMPRESSOR DE AR 250 PCM (CHI)	SEINFRA	H	0,00000000	32,1056	0,0000
I0645	PERFURATRIZ PNEUMÁTICA (CHI)	SEINFRA	H	0,00000000	20,5444	0,0000
I0728	COMPRESSOR DE AR 250 PCM (CHP)	SEINFRA	H	0,05882353	103,4269	6,0839
I0759	PERFURATRIZ PNEUMÁTICA (CHP)	SEINFRA	H	0,17647059	21,5047	3,7949
TOTAL EQUIPAMENTO:					9,8788	

MAO DE OBRA						
MATERIAL	FONTE	UNID	COEFICIENTE	PREÇO UNITÁRIO	TOTAL	
I0221	BLASTER	SEINFRA	H	0,05882353	21,8300	1,2841
I2543	SERVENTE	SEINFRA	H	0,58823529	15,5500	9,1471
TOTAL MAO DE OBRA:					10,4312	

MATERIAL	FONTE	UNID	COEFICIENTE	PREÇO UNITÁRIO	TOTAL
----------	-------	------	-------------	----------------	-------

RELATÓRIO ANALÍTICO - COMPOSIÇÕES AUXILIARES



OBRA:	CONSTRUÇÃO DE QUADRA COBERTA NO CENTRO DE EDUCAÇÃO INFANTIL TIA NEGA LOCALIZADA NA SEDE DO MUNICÍPIO DE IRAUÇUBA-CE	DATA: 19/09/2021	BDI: 20,00%			
DESCRIÇÃO:	CONSTRUÇÃO DE QUADRA COBERTA NO CENTRO DE EDUCAÇÃO INFANTIL TIA NEGA LOCALIZADA NA SEDE DO MUNICÍPIO DE IRAUÇUBA-CE	FONTE	VERSÃO	HORA	MES	REF.
LOCAL:	SEDE DO MUNICÍPIO DE IRAUÇUBA-CE	SBC	2021/06 - Fortaleza	113,15%	-	06/2021
CLIENTE:	PREFEITURA MUNICIPAL DE IRAUÇUBA-CE	SEINFRA	027.1 COM DESONERAÇÃO	83,85%	47,76%	05/2021
		SINAPI	021.07 COM DESONERAÇÃO	83,85%	47,76%	08/2021



ITEM	DESCRIÇÃO	FONTE	UNID	COEFICIENTE	PREÇO UNITÁRIO	TOTAL
I0860	CORDEL DETONANTE	SEINFRA	RUBRICA	1,24000000	5,2400	6,4976
I2326	ESPOLETA	SEINFRA	UN	0,00900000	5,8000	0,0522
I2329	ESTOPIM	SEINFRA	M	0,06000000	7,2500	0,4350
I2507	DINAMITE 60%	SEINFRA	KG	0,05000000	26,0400	1,3020
I2535	SÉRIE DE BROCAS S.12 D=22MM	SEINFRA	JG	0,00050000	613,0000	0,3065
I2568	DINAMITE GRANULADA	SEINFRA	KG	0,54000000	15,1600	8,1864
TOTAL MATERIAL:						16,7797
VALOR:						37,09
VALOR BDI (20,00%):						7,42
VALOR COM BDI:						44,51

3253 - BRITA PRODUZIDA PARA USOS DIVERSOS (M3)

ITEM	DESCRIÇÃO	FONTE	UNID	COEFICIENTE	PREÇO UNITÁRIO	TOTAL
I0594	CARREGADEIRA DE PNEUS HP 111 (CHI)	SEINFRA	H	0,01583333	56,5090	0,8947
I0618	CONJUNTO DE BRITAGEM 30 M3/H (CHI)	SEINFRA	H	0,00000000	183,8261	0,0000
I0626	GRUPO GERADOR 145 KVA (CHI)	SEINFRA	H	0,00000000	25,5186	0,0000
I0708	CARREGADEIRA DE PNEUS HP 111 (CHP)	SEINFRA	H	0,02583333	167,5999	4,3297
I0732	CONJUNTO DE BRITAGEM 30 M3/H (CHP)	SEINFRA	H	0,04166667	378,1380	15,7558
I0740	GRUPO GERADOR 145 KVA (CHP)	SEINFRA	H	0,04166667	141,3958	5,8915
TOTAL EQUIPAMENTO:						26,8717
MAO DE OBRA						
I2543	SERVENTE	SEINFRA	H	0,20833333	15,5500	3,2396
TOTAL MAO DE OBRA:						3,2396
MATERIAL						
I2528	PEÇAS DE DESGASTE DO BRITADOR	SEINFRA	CJ	0,00040000	26.583,0000	10,6332
TOTAL MATERIAL:						10,6332
SERVICO						
C3235	ROCHA PARA BRITAGEM	SEINFRA	M3	1,10000000	37,0900	40,7990
TOTAL SERVICO:						40,7990
VALOR:						81,54
VALOR BDI (20,00%):						16,31
VALOR COM BDI:						97,85

3268 - CONCRETO P/MBR., FCK=10MPa COM AGREGADO PRODUZIDO (S/TRANSP.) (M3)

ITEM	DESCRIÇÃO	FONTE	UNID	COEFICIENTE	PREÇO UNITÁRIO	TOTAL
I0566	BETONEIRA COM MOTOR A DIESEL (CHI)	SEINFRA	H	0,00000000	20,7833	0,0000
I0680	BETONEIRA COM MOTOR A DIESEL (CHP)	SEINFRA	H	1,00000000	26,4089	26,4089
TOTAL EQUIPAMENTO:						26,4089
MAO DE OBRA						
I2543	SERVENTE	SEINFRA	H	6,00000000	15,5500	93,3000
TOTAL MAO DE OBRA:						93,3000
MATERIAL						

RELATÓRIO ANALÍTICO - COMPOSIÇÕES AUXILIARES



OBRA:	CONSTRUÇÃO DE QUADRA COBERTA NO CENTRO DE EDUCAÇÃO INFANTIL TIA NEGA LOCALIZADA NA SEDE DO MUNICÍPIO DE IRAUÇUBA-CE	DATA : 19/09/2021	BDI : 20,00%			
DESCRIÇÃO:	CONSTRUÇÃO DE QUADRA COBERTA NO CENTRO DE EDUCAÇÃO INFANTIL TIA NEGA LOCALIZADA NA SEDE DO MUNICÍPIO DE IRAUÇUBA-CE	FONTE	VERSÃO	HORA	MES	REF.
LOCAL:	SEDE DO MUNICÍPIO DE IRAUÇUBA-CE	SBC	2021/06 - Fortaleza	113,15%	-	06/2021
CLIENTE:	PREFEITURA MUNICIPAL DE IRAUÇUBA-CE	SEINFRA	027.1 COM DESONERAÇÃO	83,85%	47,76%	05/2021
		SINAPI	2021/07 COM DESONERAÇÃO	83,85%	47,76%	08/2021

I0805	CIMENTO PORTLAND	SEINFRA	KG	254,00000000	0,5600	142,2400
TOTAL MATERIAL:						142,2400

SERVICO	FONTE	UNID	COEFICIENTE	PREÇO UNITÁRIO	TOTAL	
C3130	AREIA DE RIO - EXTRAÇÃO	SEINFRA	M3	0,91970000	7,5600	6,9529
C3253	BRITA PRODUZIDA PARA USOS DIVERSOS	SEINFRA	M3	0,83600000	81,5400	68,1674
TOTAL SERVICOS:					75,1203	

VALOR:	337,08
VALOR BDI (20,00%):	67,42
VALOR COM BDI:	404,50

 Fco. Wellington C. Pinheiro
 Engenheiro Civil
 CREA=CE 44.280=D





CRONOGRAMA FÍSICO-FINANCEIRO

OBRA: CONSTRUÇÃO DE QUADRA COBERTA NO CENTRO DE EDUCAÇÃO INFANTIL TIA NEGA LOCALIZADA NA SEDE DO MUNICÍPIO DE IRAUÇUBA-CE

DESCRIÇÃO: CONSTRUÇÃO DE QUADRA COBERTA NO CENTRO DE EDUCAÇÃO INFANTIL TIA NEGA LOCALIZADA NA SEDE DO MUNICÍPIO DE IRAUÇUBA-CE

LOCAL: SEDE DO MUNICÍPIO DE IRAUÇUBA-CE

CLIENTE: PREFEITURA MUNICIPAL DE IRAUÇUBA-CE

DATA: 19/09/2021 **VERSÃO:** 2021/06 - Fortaleza **BDI:** 20,00%

FONTE: SBC **HORA:** 113,15% **MES:** - **DATA REF.:** 06/2021

SEINFRA: 027.1 COM DESONERAÇÃO **83,85%** **47,76%** **05/2021**

SINAPI: 2021/07 COM DESONERAÇÃO **83,85%** **47,76%** **08/2021**

ITEM	DESCRIÇÃO	VALOR (R\$)	MÊS 1	MÊS 2	MÊS 3	MÊS 4	Total parcela
1	SERVIÇOS PRELIMINARES	22.097,56	100,00 % 22.097,56				100,00 % 22.097,56
2	MOVIMENTO DE TERRA	15.751,08	100,00 % 15.751,08				100,00 % 15.751,08
3	FUNDAÇÕES	59.348,18	60,00 % 35.608,91	40,00 % 23.739,27			100,00 % 59.348,18
4	SUPERESTRUTURA	99.676,86		60,00 % 59.806,12	40,00 % 39.870,74		100,00 % 99.676,86
5	SISTEMAS DE VEDAÇÃO VERTICAL	59.252,10			100,00 % 59.252,10		100,00 % 59.252,10
6	SISTEMAS DE COBERTURA	69.857,16		70,00 % 48.900,01	30,00 % 20.957,15		100,00 % 69.857,16
7	SISTEMAS DE PISOS	93.667,68	20,00 % 18.733,54	80,00 % 74.934,14			100,00 % 93.667,68
8	IMPERMEABILIZAÇÃO	2.505,63	100,00 % 2.505,63				100,00 % 2.505,63
9	PINTURAS E ACABAMENTOS	11.254,47				100,00 % 11.254,47	100,00 % 11.254,47
10	DRENAGEM DE ÁGUAS PLUVIAIS	1.294,80		20,00 % 258,96	40,00 % 517,92	40,00 % 517,92	100,00 % 1.294,80
11	INSTALAÇÃO ELÉTRICA	15.393,09		20,00 % 3.078,62	20,00 % 3.078,62	60,00 % 9.235,85	100,00 % 15.393,09
12	SISTEMA DE PROTEÇÃO CONTRA DESCARGAS ATMOSFÉRICAS (SPDA)	13.267,15	40,00 % 5.306,86	30,00 % 3.980,15	30,00 % 3.980,14		100,00 % 13.267,15
13	SERVIÇOS DIVERSOS	10.580,14				100,00 % 10.580,14	100,00 % 10.580,14
14	SERVIÇOS FINAIS	668,16				100,00 % 668,16	100,00 % 668,16
		474.614,06	100,003,58 100.003,58	214.697,27 314.700,85	127.656,67 442.357,52	32.256,54 474.614,06	474.614,06

Fº Wellington Pinheiro
 Engº Civil
 Fco. Wellington C. Pinheiro
 Engº Civil
 CREA-CE 44.280-D





COMPOSIÇÃO DO BDI

OBRA:	CONSTRUÇÃO DE QUADRA COBERTA NO CENTRO DE EDUCAÇÃO INFANTIL TIA NEGA LOCALIZADA NA SEDE DO MUNICÍPIO DE IRAUÇUBA-CE	DATA : 19/09/2021	BDI : 20,00%			
DESCRIÇÃO:	CONSTRUÇÃO DE QUADRA COBERTA NO CENTRO DE EDUCAÇÃO INFANTIL TIA NEGA LOCALIZADA NA SEDE DO MUNICÍPIO DE IRAUÇUBA-CE	FONTE	VERSÃO	HORA	MES	REF.
LOCAL:	SEDE DO MUNICÍPIO DE IRAUÇUBA-CE	SBC	2021/06 - Fortaleza	113,15%	-	06/2021
CLIENTE:	PREFEITURA MUNICIPAL DE IRAUÇUBA-CE	SEINFRA	027.1 COM DESONERAÇÃO	83,85%	47,76%	05/2021
		SINAPI	2021/07 COM DESONERAÇÃO	83,85%	47,76%	08/2021

COD	DESCRIÇÃO	%
Benefício		
S + G	Garantia/seguros	0,40
L	Lucro	5,00
TOTAL		5,40
Despesas Indiretas		
AC	Administração central	3,00
DF	Despesas financeiras	0,40
R	Riscos	0,58
TOTAL		3,98
I Impostos		
	COFINS	3,00
	ISS	5,00
	PIS	0,65
TOTAL		8,65



BDI = 20,00%

$$(1+AC+S+R+G)*(1+DF)*(1+L)/(1-I)-1$$

Fco. Wellington C. Pinheiro
Engenheiro Civil
CREA-CE 44.280=D



TABELA DE ENCARGOS SOCIAIS

OBRA:	CONSTRUÇÃO DE QUADRA COBERTA NO CENTRO DE EDUCAÇÃO INFANTIL TIA NEGA LOCALIZADA NA SEDE DO MUNICÍPIO DE IRAUCUBA-CE	DATA: 19/09/2021	BDI: 20,00%			
DESCRIÇÃO:	CONSTRUÇÃO DE QUADRA COBERTA NO CENTRO DE EDUCAÇÃO INFANTIL TIA NEGA LOCALIZADA NA SEDE DO MUNICÍPIO DE IRAUCUBA-CE	FONTE	VERSÃO	HORA	MES	REF.
LOCAL:	SEDE DO MUNICÍPIO DE IRAUCUBA-CE	SBC	2021/06 - Fortaleza	113,15%	-	06/2021
CLIENTE:	PREFEITURA MUNICIPAL DE IRAUCUBA-CE	SEINFRA	027.1 COM DESONERAÇÃO	83,85%	47,76%	05/2021
		SINAPI	2021/07 COM DESONERAÇÃO	83,85%	47,76%	08/2021

COD	DESCRIÇÃO	HORA %	MES %
A	GRUPO A		
A1	INSS	0,00	0,00
A2	SESI	1,50	1,50
A3	SENAI	1,00	1,00
A4	INCRA	0,20	0,20
A5	SEBRAE	0,60	0,60
A6	Salário Educação	2,50	2,50
A7	Seguro Contra Acidentes de Trabalho	3,00	3,00
A8	FGTS	8,00	8,00
A9	SECONCI	0,00	0,00
	TOTAL	16,80	16,80

B	GRUPO B		
B1	Repouso Semanal Remunerado	17,84	0,00
B2	Feridos	3,71	0,00
B3	Auxílio - Enfermidade	0,87	0,67
B4	13º Salário	10,80	8,33
B5	Licença Paternidade	0,07	0,06
B6	Faltas Justificadas	0,72	0,56
B7	Dias de Chuvas	1,55	0,00
B8	Auxílio Acidente de Trabalho	0,11	0,08
B9	Férias Gozadas	8,71	6,73
B10	Salário Maternidade	0,03	0,03
	TOTAL	44,41	16,46

C	GRUPO C		
C1	Aviso Prévio Indenizado	5,40	4,17
C2	Aviso Prévio Trabalhado	0,13	0,10
C3	Férias Indenizadas	4,85	3,75
C4	Depósito Rescisão Sem Justa Causa	3,90	3,01
C5	Indenização Adicional	0,45	0,35
	TOTAL	14,73	11,38

D	GRUPO D		
D1	Reincidência de Grupo A sobre Grupo B	7,46	2,77
D2	Reincidência de Grupo A sobre Aviso Prévio Trabalhado e Reincidência do FGTS sobre Aviso Prévio Indenizado	0,45	0,35
	TOTAL	7,91	3,12

Horista = 83,85%
Mensalista = 47,76%

A + B + C + D

Fco. Wellington C. Pinheiro
Engenheiro Civil
CREA-CE 44.280-D



TABELA DE ENCARGOS SOCIAIS

OBRA:	CONSTRUÇÃO DE QUADRA COBERTA NO CENTRO DE EDUCAÇÃO INFANTIL TIA NEGA LOCALIZADA NA SEDE DO MUNICÍPIO DE IRAUCUBA-CE	DATA: 19/09/2021	BDI: 20,00%			
DESCRIÇÃO:	CONSTRUÇÃO DE QUADRA COBERTA NO CENTRO DE EDUCAÇÃO INFANTIL TIA NEGA LOCALIZADA NA SEDE DO MUNICÍPIO DE IRAUCUBA-CE	FONTE	VERSÃO	HORA	MES	REF.
LOCAL:	SEDE DO MUNICÍPIO DE IRAUCUBA-CE	SBC	2021/06 - Fortaleza	113,15%	-	06/2021
CLIENTE:	PREFEITURA MUNICIPAL DE IRAUCUBA-CE	SEINFRA	027.1 COM DESONERAÇÃO	83,85%	47,76%	05/2021
		SINAPI	2021/07 COM DESONERAÇÃO	83,85%	47,76%	08/2021

COD	DESCRIÇÃO	HORA %	MÊS %
A	GRUPO A		
A1	INSS	20,00	20,00
A2	SESI	1,50	1,50
A3	SENAI	1,00	1,00
A4	INCRA	0,20	0,20
A5	SEBRAE	0,60	0,60
A6	Salário Educação	2,50	2,50
A7	Seguro Contra Acidentes de Trabalho	3,00	3,00
A8	FGTS	8,00	8,00
A9	SECONCI	0,00	0,00
	TOTAL	36,80	36,80

B	GRUPO B		
B1	Repouso Semanal Remunerado	17,85	0,00
B2	Feridos	3,71	0,00
B3	Auxílio - Enfermidade	0,90	0,69
B4	13º Salário	10,83	8,33
B5	Licença PaternidadeE	0,07	0,06
B6	Faltas Justificadas	0,72	0,56
B7	Dias de Chuvas	1,55	0,00
B8	Auxílio Acidente de Trabalho	0,11	0,09
B9	Férias Gozadas	9,20	7,08
B10	Salário Maternidade	0,03	0,03
	TOTAL	44,97	16,84

C	GRUPO C		
C1	Aviso Prévio Indenizado	5,56	4,28
C2	Aviso Prévio Trabalhado	0,13	0,10
C3	Férias Indenizadas	4,37	3,36
C4	Depósito Rescisão Sem Justa Causa	3,81	2,93
C5	Indenização Adicional	0,47	0,36
	TOTAL	14,34	11,03

D	GRUPO D		
D1	Reincidência de Grupo A sobre Grupo B	16,55	6,20
D2	Reincidência de Grupo A sobre Aviso Prévio Trabalhado e Reincidência do FGTS sobre Aviso Prévio Indenizado	0,49	0,38
	TOTAL	17,04	6,58

Horista = 113,15%
Mensalista = 71,25%

A + B + C + D

Fco. Wellington C. Pinheiro
Engenheiro Civil
CREA-CE 44.280-D



PLANILHA ORÇAMENTÁRIA

153
Rubrica

OBRA:	CONSTRUÇÃO DE QUADRA COBERTA NO CENTRO DE EDUCAÇÃO INFANTIL TIA NEGA LOCALIZADA NA SEDE DO MUNICÍPIO DE IRAUÇUBA-CE	DATA: 19/09/2021	BDI: 20,00%		
DESCRIÇÃO:	CONSTRUÇÃO DE QUADRA COBERTA NO CENTRO DE EDUCAÇÃO INFANTIL TIA NEGA LOCALIZADA NA SEDE DO MUNICÍPIO DE IRAUÇUBA-CE	VERSAO: 2021/06 - Fortaleza	HORA: 113,15%	MES: -	REF.: 06/2021
LOCAL:	SEDE DO MUNICÍPIO DE IRAUÇUBA-CE	SEINFRA: 027.1 COM DESONERAÇÃO	83,85%	47,76%	05/2021
CLIENTE:	PREFEITURA MUNICIPAL DE IRAUÇUBA-CE	SINAPI: 2021/07 COM DESONERAÇÃO	83,85%	47,76%	08/2021

ITEM	CÓDIGO	DESCRIÇÃO	FONTE	UND	QUANTIDADE	MEMORIA DE CÁLCULO
1 SERVIÇOS PRELIMINARES						
1.1	C1937	PLACAS PADRÃO DE OBRA	SEINFRA	M2	5,00	2,00m x 3,00m
1.2	C1069	DEMOLIÇÃO DE PISO INDUSTRIAL	SEINFRA	M2	293,04	0,90m x 29,66m
1.3	C1043	DEMOLIÇÃO DE ALVENARIA DE TIJOLOS S/ REAPROVEITAMENTO	SEINFRA	M3	8,83	((29,60m x 0,40m x 0,70m)+(9,00m x 0,40m x 0,20m)) x 0,40m+(4,64m x 2,00 unid x 0,20m x 0,40m)
1.4	C3040	RETIRADA DE GRADE DE FERRO	SEINFRA	M2	49,36	((29,60m x 1,10m)+(8,00m x 2,10m))
1.5	C1630	LOCAÇÃO DA OBRA - EXECUÇÃO DE GABARITO	SEINFRA	M2	477,26	27,04m x 17,65m
2 MOVIMENTO DE TERRA						
2.1	93358	ESCAVAÇÃO MANUAL DE VALA COM PROFUNDIDADE MENOR OU IGUAL A 1,30 M, AF_02/2021	SINAPI	M3	33,83	(1,20m x 1,20m x 1,10m x 18,00 pilares)+(3,20m x 8,0 unid x 0,20m x 0,40m)+(3,70m x 4,00 unid x 0,20m x 0,40m)+(4,20 x 4,00 unid x 0,20 m x 0,40m)+(4,64m x 2,00 unid x 0,20m x 0,40m)
2.2	C0328	ATERRO C/COMPACTAÇÃO MECANICA E CONTROLE, MAT. DE AQUISIÇÃO	SEINFRA	M3	95,67	(24,75m x 15,25m x 0,30m)-17,56m3
2.3	93382	REATERRO MANUAL DE VALAS COM COMPACTAÇÃO MECANIZADA, AF_04/2016	SINAPI	M3	17,56	(1,20m x 1,20m x 1,10m x 18,00 pilares)+(3,20m x 8,0 unid x 0,20m x 0,40m)+(3,70m x 4,00 unid x 0,20m x 0,40m)+(4,20 x 4,00 unid x 0,20 m x 0,40m)+(4,64m x 2,00 unid x 0,20m x 0,40m)-(1,20m x 1,20m x 0,25m x 18,00 pilares)-0,80m x 0,80m x 0,85m x 18,00 pilares)
2.4	C0702	CARGA MANUAL DE ENTULHO EM CAMINHÃO BASCULANTE	SEINFRA	M3	47,00	(280,95m2 x 0,08m)+8,25m3+(33,83m3-17,56m3)
2.5	C2533	TRANSPORTE DE MATERIAL, EXCETO ROCHA EM CAMINHÃO ATÉ 5 KM	SEINFRA	M3	47,00	(280,95m2 x 0,08m)+8,25m3+(33,83m3-17,56m3)
3 FUNDAÇÕES						
3.1 CONCRETO ARMADO SAPATAS						
3.1.1	96619	LASTRO DE CONCRETO MAGRO, APLICADO EM BLOCOS DE COROAMENTO OU SAPATAS, ESPESURA DE 5 CM, AF_08/2017	SINAPI	M2	25,92	1,20m x 1,20m x 18,00 pilares
3.1.2	96535	FABRICAÇÃO, MONTAGEM E DESMONTAGEM DE FÓRMA PARA SAPATA, EM MADEIRA SERRADA, E=25 MM, 4 UTILIZAÇÕES, AF_05/2017	SINAPI	M2	84,96	84,96 m2 conforme prancha 01/03 do projeto de estrutura de concreto armado
3.1.3	92817	ARMAÇÃO DE ESTRUTURAS DE CONCRETO ARMADO, EXCETO VIGAS, PILARES, LAJES E FUNDAÇÕES, UTILIZANDO AÇO CA-50 DE 8,0 MM - MONTAGEM, AF_12/2015	SINAPI	KG	254,40	254,40 kg conforme prancha 01/03 do projeto de estrutura de concreto armado
3.1.4	92819	ARMAÇÃO DE ESTRUTURAS DE CONCRETO ARMADO, EXCETO VIGAS, PILARES, LAJES E FUNDAÇÕES, UTILIZANDO AÇO CA-50 DE 10,0 MM - MONTAGEM, AF_12/2015	SINAPI	KG	523,00	523,00 kg conforme prancha 01/03 do projeto de estrutura de concreto armado
3.1.5	92915	ARMAÇÃO DE ESTRUTURAS DE CONCRETO ARMADO, EXCETO VIGAS, PILARES, LAJES E FUNDAÇÕES, UTILIZANDO AÇO CA-60 DE 5,0 MM - MONTAGEM, AF_12/2015	SINAPI	KG	210,00	210,00 kg conforme prancha 01/03 do projeto de estrutura de concreto armado
3.1.6	C0843	CONCRETO P/MBR., FCK 25 MPa COM AGREGADO ADQUIRIDO	SEINFRA	M3	19,15	19,15 m3 conforme prancha 01/03 do projeto de estrutura de concreto armado
3.2 CONCRETO ARMADO - VIGAS BALDRAMES						
3.2.1	95241	LASTRO DE CONCRETO MAGRO, APLICADO EM PISOS, LAJES SOBRE SOLO OU RADIERS, ESPESURA DE 5 CM, AF_07/2016	SINAPI	M2	13,30	(3,20m x 8,0 unid x 0,20m)-(3,70m x 4,00 unid x 0,20m)+(4,20 x 4,00 unid x 0,20 m)+(4,64m x 2,00 unid x 0,20m)
3.2.2	96538	FABRICAÇÃO, MONTAGEM E DESMONTAGEM DE FÓRMA PARA VIGA BALDRAME, EM MADEIRA SERRADA, E=25 MM, 4 UTILIZAÇÕES, AF_09/2017	SINAPI	M2	94,20	94,20 m2 conforme prancha 03/03 do projeto de estrutura de concreto armado
3.2.3	92817	ARMAÇÃO DE ESTRUTURAS DE CONCRETO ARMADO, EXCETO VIGAS, PILARES, LAJES E FUNDAÇÕES, UTILIZANDO AÇO CA-50 DE 8,0 MM - MONTAGEM, AF_12/2015	SINAPI	KG	194,80	194,80 kg conforme prancha 03/03 do projeto de estrutura de concreto armado
3.2.4	92915	ARMAÇÃO DE ESTRUTURAS DE CONCRETO ARMADO, EXCETO VIGAS, PILARES, LAJES E FUNDAÇÕES, UTILIZANDO AÇO CA-60 DE 5,0 MM - MONTAGEM, AF_12/2015	SINAPI	KG	83,90	83,90 kg conforme prancha 03/03 do projeto de estrutura de concreto armado
3.2.5	C0843	CONCRETO P/MBR., FCK 25 MPa COM AGREGADO ADQUIRIDO	SEINFRA	M3	7,54	7,54 m3 conforme prancha 03/03 do projeto de estrutura de concreto armado
4 SUPERESTRUTURA						
4.1 CONCRETO ARMADO - REVESTIMENTO DOS PILARES						
4.1.1	92415	MONTAGEM E DESMONTAGEM DE FÓRMA DE PILARES RETANGULARES E ESTRUTURAS SIMILARES, PÉ-DIREITO SIMPLES, EM CHAPA DE MADEIRA COMPENSADA RESINADA, 2 UTILIZAÇÕES, AF_09/2020	SINAPI	M2	30,60	(1,70m x 2,00m x 18,00 pilares)/2
4.1.2	C0843	CONCRETO P/MBR., FCK 25 MPa COM AGREGADO ADQUIRIDO	SEINFRA	M3	5,40	0,25m x 0,80m x 2,00m x 18,00 pilares
4.2 ESTRUTURA METÁLICA						
4.2.1	C0818	COLUNAS P/PE DIREITO DE 6m VÃO DE 20m	SEINFRA	M2	58,18	(5,94m x 0,50m x 14,00 colunas)+(8,30m x 0,50m x 4,00 colunas)
4.2.2	C1326	ESTRUTURA DE AÇO EM ARCO VÃO DE 20m	SEINFRA	M2	505,26	18,91m x 27,15m
5 SISTEMAS DE VEDAÇÃO VERTICAL						
5.1 ALVENARIA EM ARQUIBANCADAS						
5.1.1	C0074	ALVENARIA DE TIJOLO CERÂMICO FURADO (19x19x19)cm C/ARGAMASSA MISTA DE CAL HIDRATADA ESP=20 cm	SEINFRA	M2	44,86	((((3,75m x 4,00 unid)+(4,25m x 2,00 unid)) x 1,35m)+((0,60m x 0,95m)+(0,55m x 0,80m)) x 13 unid)
5.1.2	C4455	LAJE PRÉ-FABRICADA TRELICADA P/ FÓRRO - VÃO ATÉ 7,80 m	SEINFRA	M2	35,35	1,40m x 25,25m
5.1.3	C0776	CHAPISCO C/ ARGAMASSA DE CIMENTO E AREIA S/PENEIRAR TRAÇO 1:3 ESP.= 5mm P/ PAREDE	SEINFRA	M2	89,72	44,86m2 x 2,00 lados
5.1.4	C3409	REBOCO C/ ARGAMASSA DE CIMENTO E AREIA S/ PENEIRAR, TRAÇO 1:4	SEINFRA	M2	89,72	44,86m2 x 2,00 lados
5.1.5	C4601	PISO CIMENTADO COM ARGAMASSA DE CIMENTO E AREIA S/ PENEIRAR ESP. 2,0 cm	SEINFRA	M2	35,35	1,40m x 25,25m
5.2 MUROS						
5.2.1	C1807	MURO CONTORNO DE ALVENARIA E CONCRETO (PILAR+CINTA) REBOCADO, COM PINTURA	SEINFRA	M2	128,17	47,47m x 2,70m
6 SISTEMAS DE COBERTURA						
6.1	94213	TELHAMENTO COM TELHA DE AÇO/ALUMÍNIO E = 0,5 MM, COM ATÉ 2 ÁGUAS, INCLUSO IÇAMENTO, AF_07/2019	SINAPI	M2	505,26	18,91m x 27,15m
6.2	94228	CALHA EM CHAPA DE AÇO GALVANIZADO NUMERO 24, DESENVOLVIMENTO DE 50 CM, INCLUSO TRANSPORTE VERTICAL, AF_07/2019	SINAPI	M	54,08	27,04m x 2,00 lados
6.3	96219	TELA DE NYLON e=3mm RETICULADA DE 5x5cm	SEINFRA	M2	447,14	447,14 m2 (conforme projeto arquitetônico - prancha 04/08)
7 SISTEMAS DE PISOS						
7.1 PAVIMENTAÇÃO INTERNA						
7.1.1	95241	LASTRO DE CONCRETO MAGRO, APLICADO EM PISOS, LAJES SOBRE SOLO OU RADIERS, ESPESURA DE 5 CM, AF_07/2016	SINAPI	M2	413,05	291,66 m2 de piso industrial + 121,39m2 piso cimentado (conforme projeto arquitetônico - prancha 02/09)
7.1.2	87630	CONTRAPOISO EM ARGAMASSA TRAÇO 1:4 (CIMENTO E AREIA), PREPARO MECÂNICO COM BETONEIRA 100 L, APLICADO EM ÁREAS SECAS SOBRE LAJE, ADERIDO, ACABAMENTO NÃO REFORÇADO, ESPESURA 3CM, AF_07/2021	SINAPI	M2	413,05	291,66 m2 de piso industrial + 121,39m2 piso cimentado (conforme projeto arquitetônico - prancha 02/09)
7.1.3	97113	APLICAÇÃO DE LONA PLÁSTICA PARA EXECUÇÃO DE PAVIMENTOS DE CONCRETO, AF_11/2017	SINAPI	M2	413,05	291,66 m2 de piso industrial + 121,39m2 piso cimentado (conforme projeto arquitetônico - prancha 02/09)
7.1.4	00040547	PISO INDUSTRIAL EM CONCRETO ARMADO DE ACABAMENTO POLIDO, ESPESURA 12 CM (CIMENTO QUEIMADO) (INCLUSO EXECUÇÃO)	SINAPI	M2	291,66	291,66 m2 de piso industrial (conforme projeto arquitetônico - prancha 02/09)



PLANILHA ORÇAMENTÁRIA

Prefeitura Municipal de Irauçuba
Fls 154

OBRA:	CONSTRUÇÃO DE QUADRA COBERTA NO CENTRO DE EDUCAÇÃO INFANTIL TIA NEGA LOCALIZADA NA SEDE DO MUNICÍPIO DE IRAUÇUBA-CE	DATA: 19/09/2021	BDI: 20,00%			
DESCRIÇÃO:	CONSTRUÇÃO DE QUADRA COBERTA NO CENTRO DE EDUCAÇÃO INFANTIL TIA NEGA LOCALIZADA NA SEDE DO MUNICÍPIO DE IRAUÇUBA-CE	VERSÃO	HORA	MES	REF.	
LOCAL:	SEDE DO MUNICÍPIO DE IRAUÇUBA-CE	SBC	2021/06 - Fortaleza	113,15%	-	06/2021
CLIENTE:	PREFEITURA MUNICIPAL DE IRAUÇUBA-CE	SEINFRA	027.1 COM DESONERAÇÃO	83,85%	47,76%	05/2021
		SINAPI	2021/07 COM DESONERAÇÃO	83,85%	47,76%	08/2021

ITEM	CÓDIGO	DESCRIÇÃO	FORNTE	UND	QUANTIDADE	MEMÓRIA DE CÁLCULO
7.2	PAVIMENTAÇÃO EXTERNA					
7.2.1	040408	PISO DE CONCRETO ARMADO COM AÇO CA-50 1/4" 10cm DESEMPENADO	SBC	M2	121,39	121,39m ² piso cimentado (conforme projeto arquitetônico - prancha 02/09)
8	IMPERMEABILIZAÇÃO					
8.1	C2843	IMPERMEABILIZAÇÃO C/ EMULSÃO ASFÁLTICA CONSUMO 2kg/m ²	SEINFRA	M2	65,48	(3,20m x 8,0 unid x 1,00m) + (3,70m x 4,00 unid x 1,00m) + (4,20 x 4,00 unid x 1,00m) + (4,84m x 2,00 unid x 1,00m)
9	PINTURAS E ACABAMENTOS					
9.1	C2040	PINTURA C/ PRIMER EPOXI EM ESTRUTURA DE AÇO CARBONO 25 MICRA C/REVÓLVER	SEINFRA	M2	61,20	(1,70m x 2,00m x 18 pilares)
9.2	100722	PINTURA COM TINTA ALQUÍDICA DE FUNDO (TIPO ZARCÃO) APLICADA A ROLO OU PINCEL SOBRE SUPERFÍCIES METÁLICAS (EXCETO PERFIL) EXECUTADO EM OBRA (POR DEMÃO), AF 01/2020	SINAPI	M2	505,26	18,61m x 27,15m
10	DRENAGEM DE ÁGUAS PLUVIAIS					
10.1	TUBULAÇÕES E CONEXÕES DE PVC					
10.1.1	80948	TUBO PVC, SÉRIE NORMAL, ESGOTO PREDIAL, DN 100 MM, FORNECIDO E INSTALADO EM SUBCOLETOR AEREO DE ESGOTO SANITÁRIO, AF 12/2014	SINAPI	M	22,00	22,00m
	89744	JOELHO 90 GRAUS, PVC, SÉRIE NORMAL, ESGOTO PREDIAL, DN 100 MM, JUNTA ELÁSTICA, FORNECIDO E INSTALADO EM RAMAL DE DESCARGA OU RAMAL DE ESGOTO SANITÁRIO, AF 12/2014	SINAPI	UN	12,00	12,00 unid
10.2	ACESSÓRIOS					
10.2.1	053039	RALO HEMISFÉRICO 100mm PVC (RALO ABACAXI)	SBC	UN	4,00	4,00 unid
11	INSTALAÇÃO ELÉTRICA					
11.1	CENTRO DE DISTRIBUIÇÃO					
11.1.1	C2067	QUADRO DE DISTRIBUIÇÃO DE LUZ EMBUTIR ATÉ 12 DIVISÕES 207X332X96mm, C/BARRAMENTO	SEINFRA	UN	1,00	1,00 unid
11.1.2	C3579	QUADRO DE MEDIÇÃO PADRÃO COBLCE - PADRÃO POPULAR	SEINFRA	UN	1,00	1,00 unid
11.1.3	C1092	DISJUNTOR MONOPOLAR EM QUADRO DE DISTRIBUIÇÃO 10A	SEINFRA	UN	1,00	1,00 unid
11.1.4	C1095	DISJUNTOR MONOPOLAR EM QUADRO DE DISTRIBUIÇÃO 20A	SEINFRA	UN	5,00	5,00 unid
11.1.5	C1122	DISJUNTOR TRIPOLAR EM QUADRO DE DISTRIBUIÇÃO 25A	SEINFRA	UN	2,00	2,00 unid
11.1.6	C4530	DISJUNTOR DIFERENCIAL DR-16A - 40A, 30mA	SEINFRA	UN	1,00	1,00 unid
11.1.7	C4562	DISPOSITIVO DE PROTEÇÃO CONTRA SURTOS DE TENSÃO - DPS - 40 KA/40V	SEINFRA	UN	2,00	2,00 unid
11.2	ELETRODUTOS E ACESSÓRIOS					
11.2.1	95746	ELETRODUTO DE AÇO GALVANIZADO, CLASSE LEVE, DN 25 MM (1 1/2"), APARENTE, INSTALADO EM TETO - FORNECIMENTO E INSTALAÇÃO, AF 11/2016 P	SINAPI	M	70,00	70,00 m
11.2.2	95748	ELETRODUTO DE AÇO GALVANIZADO, CLASSE SEMI PESADO, DN 40 MM (1 1/2"), APARENTE, INSTALADO EM TETO - FORNECIMENTO E INSTALAÇÃO, AF 11/2016 P	SINAPI	M	10,00	10,00 m
11.2.3	95811	CONDULETE DE PVC, TIPO 1B, PARA ELETRODUTO DE PVC SOLDÁVEL DN 25 MM (3/4"), APARENTE - FORNECIMENTO E INSTALAÇÃO, AF 11/2016	SINAPI	UN	5,00	5,00 unid
11.2.4	95814	CONDULETE DE PVC, TIPO 1B, PARA ELETRODUTO DE PVC SOLDÁVEL DN 25 MM (3/4"), APARENTE - FORNECIMENTO E INSTALAÇÃO, AF 11/2016	SINAPI	UN	4,00	4,00 unid
11.2.5	95817	CONDULETE DE PVC, TIPO X, PARA ELETRODUTO DE PVC SOLDÁVEL DN 25 MM (3/4"), APARENTE - FORNECIMENTO E INSTALAÇÃO, AF 11/2016	SINAPI	UN	1,00	1,00 unid
11.2.6	C0466	BRACADEIRA TIPO "D", METÁLICA ATÉ 1"	SEINFRA	UN	44,00	44,00 unid
11.2.7	92995	LUVA, EM FERRO GALVANIZADO, CONEXÃO ROSQUEADA, DN 20 (3/4"), INSTALADO EM RAMAIS E SUB-RAMAIS DE GÁS - FORNECIMENTO E INSTALAÇÃO, AF 10/2020	SINAPI	UN	12,00	12,00 unid
11.3	CABOS E FIOS CONDUTORES					
11.3.1	91926	CABO DE COBRE FLEXÍVEL ISOLADO, 2,5 MM ² , ANTI-CHAMA 450/750 V, PARA CIRCUITOS TERMINAIS - FORNECIMENTO E INSTALAÇÃO, AF 12/2015	SINAPI	M	3,00	3,00 m
11	91928	CABO DE COBRE FLEXÍVEL ISOLADO, 4 MM ² , ANTI-CHAMA 450/750 V, PARA CIRCUITOS TERMINAIS - FORNECIMENTO E INSTALAÇÃO, AF 12/2015	SINAPI	M	280,00	280,00 m
11.4	ILUMINAÇÃO E TOMADAS					
11.4.1	91997	TOMADA MÉDIA DE EMBUTIR (1 MÓDULO), 2P+20 A, INCLUINDO SUPORTE E PLACA - FORNECIMENTO E INSTALAÇÃO, AF 12/2015	SINAPI	UN	1,00	1,00 unid
11.4.2	C2045	PROJETOR EM ALUMÍNIO, C/ LÂMPADA DE VAPOR METÁLICO E FOTOCÉLULA ATÉ 400W	SEINFRA	UN	20,00	20,00 unid
12	SISTEMA DE PROTEÇÃO CONTRA DESCARGAS ATMOSFÉRICAS (SPDA)					
12.1	96985	HASTE DE ATERRAMENTO 5/8" PARA SPDA - FORNECIMENTO E INSTALAÇÃO, AF 12/2017	SINAPI	UN	5,00	5,00 unid
12.2	18526	CAIXA DE EQUALIZAÇÃO DE TERRA EMBUTIR COM 6 TERMINAIS	SEINFRA	UN	1,00	1,00 unid
12.3	96973	CORDOALHA DE COBRE NU 35 MM ² , NÃO ENTERRADA, COM ISOLADOR - FORNECIMENTO E INSTALAÇÃO, AF 12/2017	SINAPI	M	17,50	17,50 m
12.4	96974	CORDOALHA DE COBRE NU 50 MM ² , NÃO ENTERRADA, COM ISOLADOR - FORNECIMENTO E INSTALAÇÃO, AF 12/2017	SINAPI	M	110,00	110,00 m
12.5	93008	ELETRODUTO RÍGIDO ROSCÁVEL, PVC, DN 50 MM (1 1/2") - FORNECIMENTO E INSTALAÇÃO, AF 12/2015	SINAPI	M	19,00	19,00 m
12.6	93358	ESCAVAÇÃO MANUAL DE VALA COM PROFUNDIDADE MENOR OU IGUAL A 1,30 M, AF 02/2021	SINAPI	M3	13,26	88,42m x 0,50m x 0,30m
12.7	93362	REATERRO MANUAL DE VALAS COM COMPACTAÇÃO MECANIZADA, AF 04/2016	SINAPI	M3	13,26	88,42m x 0,50m x 0,30m
12.8	98111	CAIXA DE INSPEÇÃO PARA ATERRAMENTO, CIRCULAR, EM POLIETILENO, DIÂMETRO INTERNO = 0,3 M, AF 12/2020	SINAPI	UN	5,00	5,00 unid
12.9	C2457	TERMINAL DE PRESSÃO P/ CABOS ATÉ 35MM ²	SEINFRA	UN	10,00	10,00 unid
12.10	98463	SUPORTE ISOLADOR PARA CORDOALHA DE COBRE - FORNECIMENTO E INSTALAÇÃO, AF 12/2017	SINAPI	UN	5,00	5,00 unid
13	SERVIÇOS DIVERSOS					
13.1	C1349	CONJUNTO PARA FUTSAL COM TRAVES OFICIAIS DE 3,00 X 2,00 M EM TUBO DE AÇO GALVANIZADO 3" COM REQUADRO EM TUBO DE 1", PINTURA EM PRIMER COM TINTA ESMALTE SINTÉTICO E REDES	SEINFRA	CJ	1,00	1,00 unid
13.2	C1347	CONJUNTO PARA BASQUETE COM TABELAS EM COMPENSADO NAVAL, MODELO OFICIAL, 1,05X1,80M, ESP. 18MM, COMPLETO, INCLUSIVE ESTRUTURA EM TUBOS DE AÇO GALVANIZADO DE 4" E DE 1", ACABAMENTO EM MASSA PLÁSTICA, PRIMER E TINTA ESMALTE SINTÉTICO, COM REFORÇO TIPO MÃO FRANCESA, AVANÇO LIVRE DE 2,30M	SEINFRA	CJ	1,00	1,00 unid



PLANILHA ORÇAMENTÁRIA

OBRA:	CONSTRUÇÃO DE QUADRA COBERTA NO CENTRO DE EDUCAÇÃO INFANTIL TIA NEGA LOCALIZADA NA SEDE DO MUNICÍPIO DE IRAUÇUBA-CE	DATA : 19/09/2021		BDI : 20,00%		
DESCRIÇÃO:	CONSTRUÇÃO DE QUADRA COBERTA NO CENTRO DE EDUCAÇÃO INFANTIL TIA NEGA LOCALIZADA NA SEDE DO MUNICÍPIO DE IRAUÇUBA-CE	FONTE	VERSÃO	HORA	MES	REP.
LOCAL:	SEDE DO MUNICÍPIO DE IRAUÇUBA-CE	SBC	2021/08 - Fortaleza	113,15%	-	08/2021
CLIENTE:	PREFEITURA MUNICIPAL DE IRAUÇUBA-CE	SEINFRA	027.1 COM DESONERAÇÃO	83,85%	47,76%	05/2021
		SINAPI	2021/07 COM DESONERAÇÃO	83,85%	47,76%	08/2021

ITEM	CÓDIGO	DESCRIÇÃO	FONTE	UND	QUANTIDADE	MEMÓRIA DE CÁLCULO
13.3	C1351	CONJUNTO PARA QUADRA DE VOLEI OFICIAL COM POSTES EM TUBO DE AÇO GALVANIZADO 3", H = *255* CM, PINTURA EM TINTA ESMALTE SINTÉTICO, REDE DE NYLON COM 2 MM, MALHA 10 X 10 CM E ANTENAS OFICIAIS	SEINFRA	CJ	1,00	1,00 unid
14	SERVIÇOS FINAIS					
14.1	C3447	LIMPEZA DE PISO EM ÁREA URBANIZADA	SEINFRA	M2	477,26	27,04m x 17,65m

Fco. Wellington C. Pinheiro
Fco. Wellington C. Pinheiro
Engenheiro Civil
CREA=CE 44.280=D





Fco. Wellington C. Pinheiro
Engenheiro Civil
CREA/CE 44.280-D

QUADRO DE ÁREA

ÁREA CONSTRUÍDA	557,99m ²
ÁREA DA COBERTA	590,90m ²

 MONTEBRAS	MONTEBRAS SERVICOS LTDA
	RESP. TÉCNICO: FRANCISCO WELLINGTON CAMELO PINHEIRO ENGENHEIRO CIVIL - CREA/CE: 44.280-D
	CLIENTE: PREFEITURA MUNICIPAL DE IRAUÇUBA
	ENDEREÇO: RUA 21 DE JUNHO, SAGRADO CORAÇÃO DE JESUS, IRAUÇUBA, CEARÁ

PROJETO:

CONSTRUÇÃO DE UMA QUADRA ESPORTIVA - CRECHE TIA NEGA

CONTEÚDO:

- PLANTA DE SITUAÇÃO
- PLANTA DE COBERTA

ESCALA:

INDICADA

DATA:

SETEMBRO/2021

PRANCHA:

01/09

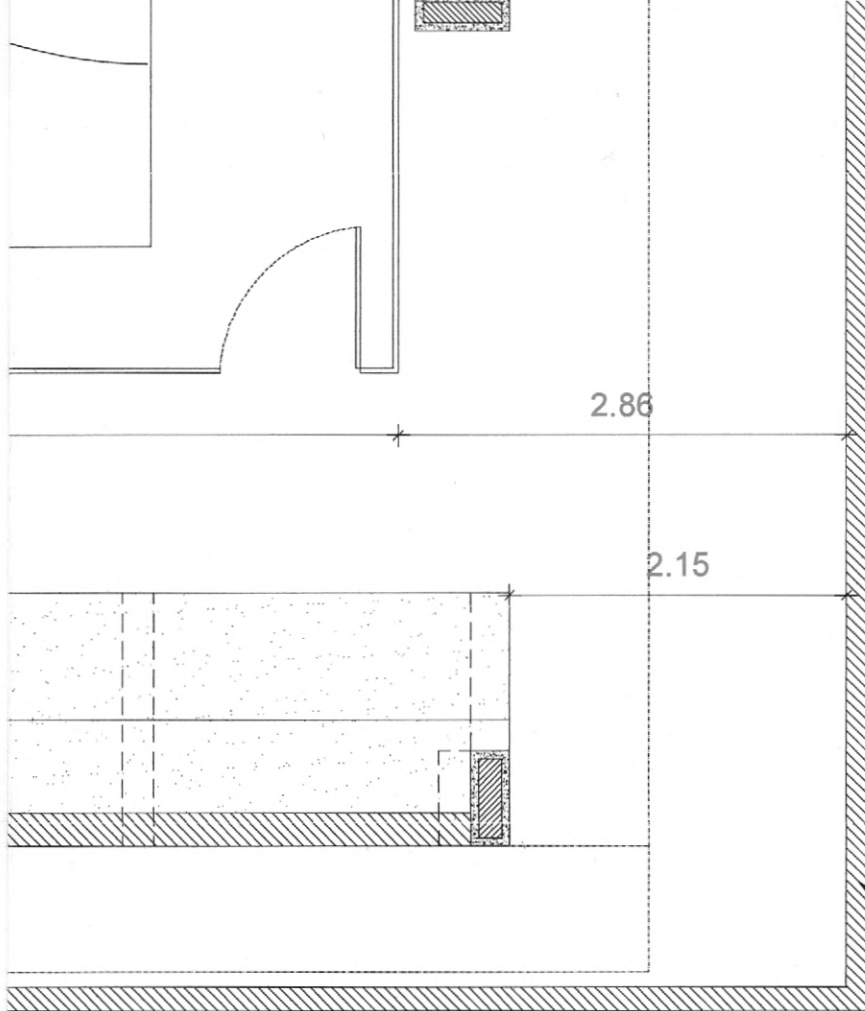

Fco. Wellington C. Pinheiro
Engenheiro Civil
CREA/CE 44.280-D

QUADRO DE ÁREA

ÁREA CONSTRUÍDA	557,99m ²
ÁREA DA COBERTA	590,90m ²



MONTEBRAS

MONTEBRAS SERVICOS LTDA

RESP. TÉCNICO: FRANCISCO WELLINGTON CAMELO PINHEIRO
ENGENHEIRO CIVIL - CREA/CE: 44.280-D

CLIENTE: **PREFEITURA MUNICIPAL DE IRAUÇUBA**

ENDEREÇO: RUA 21 DE JUNHO, SAGRADO CORAÇÃO DE JESUS,
IRAUÇUBA, CEARÁ

PROJETO:

CONSTRUÇÃO DE UMA QUADRA ESPORTIVA - CRECHE TIA NEGA

CONTEÚDO:

- PLANTA BAIXA

ESCALA:

INDICADA

DATA:

SETEMBRO/2021

PRANCHA:

02/09