



MOV IND COM E SERV DE COM VISUAL EIRELI  
RUA PADRE ANCHIETA, 130, JACARECANGA  
FORTALEZA - CE - 60.880.000  
CNPJ: 39.880.119/0001-31

FONE: (85)3878-7400



A  
ORÇAMENTO

Dados Faturamento Cliente:

Nome/Razão: ORÇAMENTO

CNPJ/CPF:

Telefone

Endereço:

**Orçamento**      **50290**      **PORTAL IRAUÇUBA - IBIAPINA CONSTRUÇÕES**

Item	Descrição	Un.	Total
1	PORTAL EM ESTRUTURA TUBULAR DE 4" COM 3 BASES EM CADA LADO COM PARAFUSOS - POSTES CALANDRADO + 40 POSTES EM AÇO GALVANIZADO NA PARTE SUPERIOR COM TUBOS DE 3" E 6M LARGURA COM PINTURA AUTOMOTIVA E VERNIZ + DETALHES FOLHAS EM METALON 50X50MM COM PINTURA VERDE 70 UNIDADES DE 1,05M ALTURA DE CADA LADO (2 LADOS). Qtd=1. L=22,500. A=12,000 Criação	R\$ 223.670,00	R\$ 223.670,00
2	REDE - ESTRUTURA EM AÇO GALVANIZADO REVESTIDO DO ACM (NAS CORES) FRENTE E VERSO COM LETRA CAIXA EM AÇO GALVANIZADO (NOME: IRAUÇUBA 700CM X 35CM ALTURA ) TUBOS NAS LATERAIS (PUNHO DA REDE) - CORTE ESPECIAL DO ACM. Qtd=1. L=10,000. A=2,800 Criação	R\$ 32.930,00	R\$ 32.930,00
3	CAPITAL DA REDE - LETRA CAIXA EM ESTRUTURA METALICA GALVANIZADA REVESTIDA DE ACM LARANJA + BASE CONCRETADA. Qtd=1. L=10,000. A=1,500 Criação	R\$ 37.815,00	R\$ 37.815,00

Entrega: 0dd

P.Pgto: -FAT

Total: R\$ 294.415,00

Atenciosamente,

**ANESIO**  
(85) 3878-7400  
ANESIO@MOVCV.COM.BR

*Fco. Wellington C. Pinheiro*  
Engenheiro Civil  
CREA/CE 44.280-D



**ORÇAMENTO**

Validade da Proposta: 30 dias

Emissão: 28/05/2021

## MATRIZ DE CONTROLE DE PROJETOS E ORÇAMENTOS

### ORÇAMENTO: 2021-05-2393-V-MARYANNE-MONTEBRAS(PROJETO ESPECIAL)

ITEM	QTD	TÍTULO	IMAGEM (ILUSTRATIVA)	COMPRIMENTO (cm)	ALTURA (cm)	ESPESSURA (cm)	HASTE/POSTE (cm)	DESCRIÇÃO	VALOR UNITÁRIO	R\$	TOTAIS	R\$	VALOR TOTAL
A	2	LETREIRO		997	149	30		LETREIRO EM ACM LARANJA COM ESTRUTURA METÁLICA INTERNA E BASE EM CONCRETO	R\$ 38.360,00	R\$		R\$ 76.720,00	
B	2	PLACA EM ACM		100	240			PLACA EM ACM COM ESTRUTURA METÁLICA INTERNA E LETREIRO EXTERNO EM CHAPA PINTADA GALVANIZADA	R\$ 23.901,00	R\$		R\$ 47.802,00	
C	1	DESLOCAMENTO						FORTALEZA X IRAUJUUBA	R\$ 10.300,00	R\$		R\$ 10.300,00	

*Fco. Wellington C. Pinheiro*  
Engenheiro Civil  
CREA/CE 44.280-D





LEGENDA DE HIDRÁULICA

REPRESENTAÇÃO	DESCRIÇÃO
	HIDRÔMETRO Ø1.1/4"
	TUBULAÇÃO 25mm VIA PISO
	CAIXA DE ALVENARIA COM TAMPA DE FERRO FUNDIDO PARA TORNEIRA DE JARDIM Ø3/4" C/ICO ADAPTADO P/ MANGUEIRA

LEGENDA DE VEGETAÇÃO

REPRESENTAÇÃO	ESPECIFICAÇÃO	QUANTIDADE
	ÁRVORES ORNAMENTAIS EM GERAL. C/ ALTURA MÉDIA DE 2.50M.EXCETO PALMÁCEAS;	6
	ÁREA VERDE PERMEÁVEL	

LEGENDA DE PISO

	PISO EXISTENTE NA VIA	
	PISO EXISTENTE EM PASSEIO	
	PISO INTERTRAVADO COR NATURAL H-4	ÁREA = 15,60 M2
	PISO INTERTRAVADO COR VERMELHO H-8	ÁREA = 43,20 M2
	PISO PODOTÁTIL DIRECIONAL	ÁREA = 13,00 M2
	PISO PODOTÁTIL ALERTA	ÁREA = 4,00 M2

*Fco. Wellington C. Pinheiro*  
Engenheiro Civil  
CREA-CE 44.280-D



**MONTEBRAS SERVICOS LTDA**

RESP. TÉCNICO: FRANCISCO WELLINGTON CAMELO PINHEIRO  
ENGENHEIRO CIVIL - CREA/CE 060752815-0

CLIENTE: **PREFEITURA MUNICIPAL DE IRAUÇUBA - CE**

ENDEREÇO:  
**MUNICÍPIO DE IRAUÇUBA - CE**

PROJETO: **IMPLANTAÇÃO DE PÓRTICOS NO MUNICÍPIO DE IRAUÇUBA-CE**

CONTEÚDO:  
**PLANTA BAIXA  
DETALHES**

ESCALA:  
**INDICADA  
INDICADA**

DATA: **14/06/2021**

PRANCHA:  
**01/01**



*[Handwritten signature]*  
Fco. Wellington C. Pinheiro  
Engenheiro Civil  
CREA-CE 44.280-D

*[Handwritten signature]*  
Fco. Wellington C. Pinheiro  
Engenheiro Civil  
CREA-CE 44.280-D

REVISÃO N°	DESCRIÇÃO	DATA:
PROJETO: <b>IMPLANTAÇÃO DE PÓRTICOS NO MUNICÍPIO DE IRAUÇUBA-CE</b>		
CLIENTE:	PREFEITURA MUNICIPAL DE IRAUÇUBA	DATA: AGO/2019
LOCAL:	IRAUÇUBA - CE	ESCALA: INDICADA
CONTEÚDO:	PLANTA BAIXA - SITUAÇÃO / LOCAÇÃO - PÓRTICO 01	FOLHA:
RESPONSÁVEL TÉCNICO:	ARQUITETO E URBANISTA:	<b>01</b>
Arquivo:	<u>PORTICO.01</u> _R03.dwg	<b>05</b>

0,60m x 0,60m x 0,60m;

2. MISTURAR À TERRA RETIRADA 300g DE CALCÁRIO DOLOMÍTICO, 50 LITROS DE MATÉRIA ORGÂNICA E 300g DE SUPERFOSFATO SIMPLES;
5. EFETUAR O PLANTIO COM A UTILIZAÇÃO DE TUTOR E COBERTURA MORTA; EVITANDO PARA QUE NÃO FIQUE EM CONTATO COM O CAULE;
6. PARA OS ARBUSTOS, EFETUAR O PLANTIO EM COVAS DE 0,30m x 0,30m x 0,30m COM ADIÇÃO DE 9 LITROS DE MATÉRIA ORGÂNICA, 100g DE CALCÁRIO DOLOMÍTICO E 100g DE SUPERFOSFATO SIMPLES;
7. TODOS OS LETREIROS EM ESTRUTURA METÁLICA E REVESTIMENTO EM ACM NA COR LARANJA SERÃO EXECUTADOS EXCLUSIVAMENTE COM RECURSOS MUNICIPAIS



### QUADRO DE PAISAGISMO

LEG:	NOME CIENTÍFICO	NOME POPULAR	QTDE.	PORTE	ESPAÇ.	COVA
	COPR - COPERNICIA PRUNIFERA	CARNAUBEIRA	06	3,00m	4,00m	60 x 60 x 60
	BOSP - BOUGANVILLEA SPECTABILIS	BOUGAINVILLE	12	2,00m	-	30 x 30 x 30

### QUADRO DE PAVIMENTAÇÃO

LEG:	MATERIAL / ACABAMENTO
	GRAMA/PEDRISCO PARA JARDIM
	PISO EM PEDRA PORTUGUESA NA COR BRANCA - ÁREA = 15,60m²

REVISÃO N°	DESCRIÇÃO	DATA:
PROJETO: <b>IMPLANTAÇÃO DE PÓRTICOS NO MUNICÍPIO DE IRAUÇUBA-CE</b>		
CLIENTE:	PREFEITURA MUNICIPAL DE IRAUÇUBA	DATA: AGO/2019
LOCAL:	IRAUÇUBA - CE	ESCALA: INDICADA
CONTEÚDO:	PLANTA BAIXA / CORTES / DETALHES - PÓRTICO 01	FOLHA:
RESPONSÁVEL TÉCNICO:	ARQUITETO E URBANISTA:	<b>02</b> <hr/> <b>05</b>
Arquivo:	<u>PORTICO.01_R03.dwg</u>	



*Fco. Wellington C. Pinheiro*  
Engenheiro Civil  
CREA-CE 44.280-D

*Fco. Wellington C. Pinheiro*  
Engenheiro Civil  
CREA-CE 44.280-D

REVISÃO N°	DESCRIÇÃO	DATA:
PROJETO: <b>IMPLANTAÇÃO DE PÓRTICOS NO MUNICÍPIO DE IRAUÇUBA-CE</b>		
CLIENTE:	PREFEITURA MUNICIPAL DE IRAUÇUBA	DATA: AGO/2019
LOCAL:	IRAUÇUBA - CE	ESCALA: INDICADA
CONTEÚDO:	PLANTA BAIXA - SITUAÇÃO / LOCAÇÃO - PÓRTICO 02	FOLHA:
RESPONSÁVEL TÉCNICO:	ARQUITETO E URBANISTA:	<b>03</b> <hr/> <b>05</b>
Arquivo:	_PORTICO.02_R02.dwg	



1. AS ÁRVORES A SEREM PLANTADAS DEVERÃO TER COVAS NAS MEDIDAS DE 0,60m x 0,60m x 0,60m;
2. MISTURAR À TERRA RETIRADA 300g DE CALCÁRIO DOLOMÍTICO, 50 LITROS DE MATÉRIA ORGÂNICA E 300g DE SUPERFOSFATO SIMPLES;
5. EFETUAR O PLANTIO COM A UTILIZAÇÃO DE TUTOR E COBERTURA MORTA; EVITANDO PARA QUE NÃO FIQUE EM CONTATO COM O CAULE;
6. PARA OS ARBUSTOS, EFETUAR O PLANTIO EM COVAS DE 0,30m x 0,30m x 0,30m COM ADIÇÃO DE 9 LITROS DE MATÉRIA ORGÂNICA, 100g DE CALCÁRIO DOLOMÍTICO E 100g DE SUPERFOSFATO SIMPLES;
7. TODOS OS LETREIROS EM ESTRUTURA METÁLICA E REVESTIMENTO EM ACM NA COR LARANJA SERÃO EXECUTADOS EXCLUSIVAMENTE COM RECURSOS MUNICIPAIS



### QUADRO DE PAISAGISMO

LEG:	NOME CIENTÍFICO	NOME POPULAR	QTDE.	PORTE	ESPAÇ.	COVA
	COPR - COPERNICIA PRUNIFERA	CARNAUBEIRA	06	3,00m	4,00m	60 x 60 x 60
	BOSP - BOUGANVILLEA SPECTABILIS	BOUGAINVILLE	12	2,00m	-	30 x 30 x 30

### QUADRO DE PAVIMENTAÇÃO

LEG:	MATERIAL / ACABAMENTO
	GRAMA/PEDRISCO PARA JARDIM
	PISO EM PEDRA PORTUGUESA NA COR BRANCA - ÁREA = 15,60m²

REVISÃO N°	DESCRIÇÃO	DATA:
PROJETO: <b>IMPLANTAÇÃO DE PÓRTICOS NO MUNICÍPIO DE IRAUÇUBA-CE</b>		
CLIENTE:	PREFEITURA MUNICIPAL DE IRAUÇUBA	DATA: AGO/2019
LOCAL:	IRAUÇUBA - CE	ESCALA: INDICADA
CONTEÚDO:	PLANTA BAIXA / CORTES / DETALHES - PÓRTICO 02	FOLHA:
RESPONSÁVEL TÉCNICO:	ARQUITETO E URBANISTA:	<div style="border: 1px solid black; padding: 5px; display: inline-block;"> <b>04</b>  <hr style="width: 50%; margin: 0 auto;"/> <b>05</b> </div>
Arquivo:	_PORTICO.02_R02.dwg	

escala: s/e

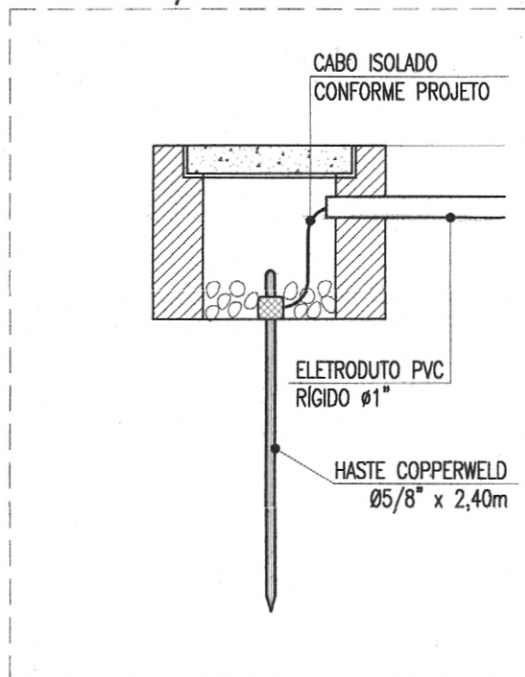

## 05.02 | ATERRAMENTO

ESCALA 1/10

*Wellington C. Pinheiro*  
Fco. Wellington C. Pinheiro  
Engenheiro Civil  
CREA-CE 44.280-D

REVISÃO N°	DESCRIÇÃO	DATA:
PROJETO: <b>IMPLANTAÇÃO DE PÓRTICOS NO MUNICÍPIO DE IRAUÇUBA-CE</b>		
CLIENTE:	PREFEITURA MUNICIPAL DE IRAUÇUBA	DATA: OUT/2019
LOCAL:	IRAUÇUBA - CE	ESCALA: INDICADA
CONTEÚDO:	PROJETO ELÉTRICO - PÓRTICOS	FOLHA:
RESPONSÁVEL TÉCNICO:	ARQUITETO E URBANISTA:	<b>05</b>
Arquivo:	<u>ELETRICO_R01.dwg</u>	<b>05</b>





Anotação de Responsabilidade Técnica - ART  
Lei nº 6.496, de 7 de dezembro de 1977

CREA-CE

ART OBRA / SERVIÇO  
Nº CE20210840638

Conselho Regional de Engenharia e Agronomia do Ceará

COMPLEMENTAR à  
CE20210782282

1. Responsável Técnico

FRANCISCO WELLINGTON CAMELO PINHEIRO

Título profissional: ENGENHEIRO CIVIL

RNP: 0607528150

Registro: 44280D CE

Empresa contratada: MONTEBRÁS SERVIÇOS LTDA - EPP

Registro: 0010356487-CE



2. Dados do Contrato

Contratante: PREFEITURA MUNICIPAL DE IRAUÇUBA

AVENIDA PAULO BASTOS

Complemento:

Cidade: IRAUÇUBA

Bairro: CENTRO

UF: CE

CPF/CNPJ: 07.683.188/0001-69

Nº: 1370

CEP: 62620000

Contrato: Não especificado

Celebrado em:

Valor: R\$ 2.000,00

Tipo de contratante: Pessoa Jurídica de Direito Público

Ação Institucional: NENHUMA - NÃO OPTANTE

3. Dados da Obra/Serviço

AVENIDA PAULO BASTOS

Complemento:

Cidade: IRAUÇUBA

Data de Início: 24/05/2021

Previsão de término: 31/12/2021

Coordenadas Geográficas: -3.748547, -39.776992

Finalidade:

Código: Não Especificado

Proprietário: PREFEITURA MUNICIPAL DE IRAUÇUBA

Nº: 1370

Bairro: CENTRO

UF: CE

CEP: 62620000

CPF/CNPJ: 07.683.188/0001-69

4. Atividade Técnica

15 - Elaboração

81 - Projeto Arquitetônico > PAISAGISMO > ORGANIZAÇÃO PAISAGÍSTICA > #40.1.11 - DE ACESSIBILIDADE DE ARQUITETURA PAISAGÍSTICA

Quantidade

Unidade

1,00

un

82 - Projeto de Instalações > CONSTRUÇÃO CIVIL > INSTALAÇÕES HIDROSSANITÁRIAS > #1.4.4 - DE LIGAÇÃO INDIVIDUAL DE REDE DE ÁGUA

1,00

un

19 - Fiscalização

49 - Execução de obra > PAISAGISMO > ORGANIZAÇÃO PAISAGÍSTICA > #40.1.11 - DE ACESSIBILIDADE DE ARQUITETURA PAISAGÍSTICA

Quantidade

Unidade

1,00

un

49 - Execução de obra > CONSTRUÇÃO CIVIL > INSTALAÇÕES HIDROSSANITÁRIAS > #1.4.4 - DE LIGAÇÃO INDIVIDUAL DE REDE DE ÁGUA

1,00

un

Após a conclusão das atividades técnicas o profissional deve proceder a baixa desta ART

5. Observações

PROJETO E FISCALIZAÇÃO DE CONSTRUÇÃO DE DOIS PÓRTICOS, UM NA ENTRADA E OUTRO NA SAÍDA DO MUNICÍPIO DE IRAUÇUBA-CE.

6. Declarações

- Declaro que estou cumprindo as regras de acessibilidade previstas nas normas técnicas da ABNT, na legislação específica e no decreto n. 5296/2004.

7. Entidade de Classe

SINDICATO DOS ENGENHEIROS NO ESTADO DO CEARÁ (SENGE-CE)

8. Assinaturas

Declaro serem verdadeiras as informações acima

\_\_\_\_\_ de \_\_\_\_\_ de \_\_\_\_\_  
Local data

*Francisco Wellington Camelo Pinheiro*  
FRANCISCO WELLINGTON CAMELO PINHEIRO - CPF: 883.686.173-87  
*Marcos Imago S. da Silva*  
PREFEITURA MUNICIPAL DE IRAUÇUBA - CNPJ: 07.683.188/0001-69

9. Informações

\* A ART é válida somente quando quitada, mediante apresentação do comprovante do pagamento ou conferência no site do Crea.

10. Valor

Valor da ART: R\$ 88,78 Registrada em: 20/09/2021 Valor pago: R\$ 88,78 Nosso Número: 8214851594

