



PREFEITURA MUNICIPAL DE IRAUÇUBA
GABINETE DA PREFEITA



ANEXOS

ANEXO 1: LINHA DO TEMPO DAS AÇÕES A SEREM REALIZADAS

LINHA DO TEMPO EM MESES												
Atividades Iniciais	1		2		3		4		5		6	
	Bairro Cruzeiro - Área I (326 famílias)		Bairro Gil Bastos - Área II (325 famílias)		Bairro Cruzeiro (161 famílias)		Bairro Gil Bastos (161 famílias)		Atividades Finais		Síntese Final	
IRAUÇUBA Reunião de planejamento e avaliação da equipe. Elaboração do Plano de Ação e Reprodução do Material Didático	Reunião com Lideranças e Representantes da Comunidade, Oficina com as famílias, Cadastro das famílias, Levantamento físico, Mobilização e POUJO		Cadastro das famílias, levantamento físico, POUJO, Atividade Jurídica, Mobilização e Solenidade de Entrega para a Área I		Reunião com Lideranças e Representantes da Comunidade, Oficina com as famílias, Cadastro das famílias, Levantamento físico, Mobilização e POUJO		Cadastro das famílias, levantamento físico, POUJO, Atividade Jurídica, Mobilização e Solenidade de Entrega para a Área II		Cadastro das famílias, levantamento físico, POUJO, Atividade Jurídica e Mobilização		Cadastro das famílias, levantamento físico, POUJO, Atividade Jurídica e Mobilização	

*O número de famílias cadastradas e a divisão dos bairros, foi realizado visando um atendimento sistemático e integrado entre as famílias participantes, onde no primeiro momento a equipe técnica realizará o trabalho por bairro e posteriormente, em ambos.

ANEXO 2: COMPOSIÇÃO DE CUSTOS POR PROFISSIONAL* X AÇÕES

Atividade	Profissional	Quantidade	Tempo em horas por Profissional	Custo/hora	Total	Total por Produto
Nivelamento	Advogado	2	16	R\$ 139,92	R\$ 4.477,44	R\$ 12.656,00
	Técnico Social	2	12	R\$ 138,02	R\$ 3.312,48	
	Arquiteto ou Engenheiro	1	16	R\$ 117,83	R\$ 1.885,28	
	Mobilizador Social	3	16	R\$ 62,10	R\$ 2.980,80	
Plano de Ação	Técnico Social	2	12	R\$ 138,02	R\$ 3.312,48	R\$ 9.675,20
	Arquiteto ou Engenheiro	1	16	R\$ 117,83	R\$ 1.885,28	
	Advogado	2	16	R\$ 139,92	R\$ 4.477,44	
Encontro com os representantes	Advogado	2	32	R\$ 139,92	R\$ 8.954,88	R\$ 21.337,60
	Técnico Social	2	24	R\$ 138,02	R\$ 6.624,96	
	Arquiteto ou Engenheiro	1	32	R\$ 117,83	R\$ 3.770,56	
	Mobilizador Social	1	32	R\$ 62,10	R\$ 1.987,20	
Encontro com as Famílias	Advogado	2	32	R\$ 139,92	R\$ 8.954,88	R\$ 23.324,80
	Técnico Social	2	24	R\$ 138,02	R\$ 6.624,96	
	Arquiteto ou Engenheiro	1	32	R\$ 117,83	R\$ 3.770,56	
	Mobilizador Social	2	32	R\$ 62,10	R\$ 3.974,40	
Levantamento Físico	Arquiteto ou Engenheiro	1	600	R\$ 117,83	R\$ 70.698,00	R\$ 90.594,80
	Topógrafo	1	770	R\$ 25,84	R\$ 19.896,80	
Cadastro Social	Técnico Social	2	300	R\$ 138,02	R\$ 82.812,00	R\$ 157.332,00
	Mobilizador Social	3	400	R\$ 62,10	R\$ 74.520,00	
POUSO	Advogado	1	192	R\$ 139,92	R\$ 26.864,64	R\$ 85.999,28
	Arquiteto ou Engenheiro	1	232	R\$ 117,83	R\$ 27.336,56	
	Técnico Social	1	144	R\$ 138,02	R\$ 19.874,88	
	Mobilizador Social	1	192	R\$ 62,10	R\$ 11.923,20	
Atividades Jurídicas	Advogado	2	160	R\$ 139,92	R\$ 44.774,40	R\$ 44.774,40
Solenidade de Entrega de Registros	Técnico Social	2	80	R\$ 138,02	R\$ 22.083,20	R\$ 59.374,40
	Mobilizador Social	3	80	R\$ 62,10	R\$ 14.904,00	
	Advogado	2	80	R\$ 139,92	R\$ 22.387,20	
Síntese Final	Técnico Social	2	92	R\$ 138,02	R\$ 25.395,68	R\$ 51.140,96
	Advogado	2	92	R\$ 139,92	R\$ 25.745,28	
					Total	R\$ 556.209,44

*Os honorários dos profissionais foram estabelecidos de acordo com uma média das tabelas oficiais praticadas no Ceará, pelos referidos Conselhos(CAU, CREA, CRESS), Ordem(OAB) ou Sindicato.

ANEXO 3: COMPOSIÇÃO DE CUSTOS DA EQUIPE DE APOIO

Profissional	Quantidade de Profissionais	Custo	Período (meses)	Total	Horas trabalhadas por mês	TOTAL MENSAL
Auxiliar Administrativo	1	R\$ 1.500,18	6	R\$ 9.001,08	220	R\$ 4.500,18
Estagiários	6	R\$ 500,00	6	R\$ 18.000,00	120	
TOTAL	7	R\$ 2.000,18	6	R\$ 27.001,08	340	

*Custo do Auxiliar contabilizado com 11% de INSS e 5% de ISS - Prestador de Serviço

ANEXO 5: COMPOSIÇÃO DE CUSTOS DO MATERIAL DE CONSUMO E SERVIÇO DE TERCEIROS POR ATIVIDADE

MATERIAL DE CONSUMO DO NIVELAMENTO				
Espécie	Especificação	QTD	VALOR UNIT.	Valor Total (R\$)
Papel A4 (Resma)	1oficinasx15 cópiasX30participantes	1	R\$ 14,57	R\$ 14,57
Lanche (pessoa)	1oficinasX30lanches	30	R\$ 12,40	R\$ 372,00
Caneta esferográfica	Caixa (50 Unidades)	1	R\$ 30,00	R\$ 30,00
Clipes pequenos	Caixa (50 Unidades)	1	R\$ 2,00	R\$ 2,00
Clipes grandes	Caixa (50 Unidades)	1	R\$ 3,00	R\$ 3,00
Grampos	Caixa (1000 Unidades)	1	R\$ 2,00	R\$ 2,00
Extrator de grampo	Unidade	5	R\$ 2,50	R\$ 12,50
Cola branca (500g)	Unidade (500g)	1	R\$ 8,00	R\$ 8,00
Fita adesiva (durex)	Unidade	1	R\$ 2,00	R\$ 2,00
Fita adesiva gomada 50mrx165m 80g papel kraft THR PT	Unidade	1	R\$ 16,00	R\$ 16,00
Cartucho colorido	Unidade	1	R\$ 29,90	R\$ 29,90
Cartucho P/B	Unidade	1	R\$ 47,10	R\$ 47,10
Régua	Unidade	1	R\$ 1,80	R\$ 1,80
Perfurador	Unidade	3	R\$ 5,30	R\$ 15,90
Marca texto	Caixa (12 Unidades)	2	R\$ 20,30	R\$ 40,60
Lápis	Caixa (12 Unidades)	2	R\$ 8,10	R\$ 16,20
Borracha	Caixa (80 Unidades)	1	R\$ 19,00	R\$ 19,00
Apontador	Unidade	10	R\$ 1,20	R\$ 12,00
Corretivo	Unidade	10	R\$ 2,40	R\$ 24,00
Grampeador	Unidade	10	R\$ 15,20	R\$ 152,00
Pen drive	Unidade	5	R\$ 15,00	R\$ 75,00
Almofada para carimbo	Unidade	10	R\$ 4,00	R\$ 40,00
Tinta p/carimbo e p/ auto-entintado 40ml radex azul Radex	Caixa (3 Unidades)	1	R\$ 15,00	R\$ 15,00
Relatório Conclusivo (impressão)	3cópiasX90folhas	270	R\$ 0,10	R\$ 27,00
CUSTO TOTAL DA ATIVIDADE (R\$)				R\$ 977,57

MATERIAL DE CONSUMO DO PLANO DE AÇÃO				
Espécie	Especificação	QTD	VALOR UNIT.	Valor Total (R\$)
Diagnóstico (impressão)	3cópiasX100folhas	300	R\$ 0,10	R\$ 30,00
Plano de Ação (impressão)	3cópiasX100folhas	300	R\$ 0,10	R\$ 30,00
Papel A4	Resma	2	R\$ 14,57	R\$ 29,14
CUSTO TOTAL DA ATIVIDADE (R\$)				R\$ 89,14

MATERIAL DE CONSUMO DO MATERIAL DIDÁTICO				
Espécie	Especificação	QTD	VALOR UNIT.	Valor Total (R\$)
Diagramação e reprodução colorida	unidade	952	R\$ 14,43	R\$ 13.737,36
Papel A4	Resma	1	R\$ 14,57	R\$ 14,57
Relatório Conclusivo (impressão)	3cópiasX90folhas	270	R\$ 0,10	R\$ 27,00
CUSTO TOTAL DA ATIVIDADE (R\$)				R\$ 13.778,93

	MATERIAL DE CONSUMO				
	Espécie	Especificação	QTD	Valor Unitário (R\$)	Valor Total (R\$)
REUNIÃO DE PACTUAÇÃO COM AS LIDERANÇAS LOCAIS	Papel A4 (Resma)	2capacitações	1	R\$ 14,57	R\$ 14,57
	Lanche	2capacitaçõesX20 lanches	40	R\$ 12,40	R\$ 496,00
	Canetas	Caixa (50 Unidades)	1	R\$ 30,00	R\$ 30,00
	Convite P/B	2mobilizações x1folhas c/quatro convites	10	R\$ 0,10	R\$ 1,00
	Cartaz colorido	2 mobilizações	50	R\$ 1,25	R\$ 62,50
	Clipes pequenos	Caixa (50 Unidades)	1	R\$ 2,00	R\$ 2,00
	Clipes grandes	Caixa (50 Unidades)	1	R\$ 3,00	R\$ 3,00
	Grampos	Caixa (1000 Unidades)	1	R\$ 2,00	R\$ 2,00
	Fita adesiva gomada 50mmx165m 80g papel kraft THR	Unidade	1	R\$ 16,00	R\$ 16,00
	Marca texto	Caixa (12 Unidades)	4	R\$ 20,30	R\$ 81,20
	Lápis	Caixa (12 Unidades)	4	R\$ 8,10	R\$ 32,40
	Borracha	Caixa (60 Unidades)	1	R\$ 19,00	R\$ 19,00
	Apontador	Unidade	5	R\$ 1,20	R\$ 6,00
	Corretivo	Unidade	5	R\$ 2,40	R\$ 12,00
	Relatório Conclusivo (impressão)	3cópiasX90folhas	270	R\$ 0,10	R\$ 27,00
CUSTO TOTAL DA ATIVIDADE (R\$)					R\$ 804,67

	MATERIAL DE CONSUMO					
	Espécie	Especificação	QTD	Valor Unitário (R\$)	Valor Total (R\$)	
Reunião com a Comunidade	Papel A4 (Resma)	2grupos	2	R\$ 14,57	R\$ 29,14	
	Lanche	2gruposX 1capacitaçãoX420lanche s	952	R\$ 12,40	R\$ 11.804,80	
	Canetas	Caixa (50 Unidades)	20	R\$ 30,00	R\$ 600,00	
	Convite P/B	2mobilizações x1folhas c/quatro dois	476	R\$ 0,10	R\$ 47,60	
	Cartaz colorido	2 mobilizações	100	R\$ 1,25	R\$ 125,00	
	Clipes pequenos	Caixa (50 Unidades)	4	R\$ 2,00	R\$ 8,00	
	Clipes grandes	Caixa (50 Unidades)	2	R\$ 3,00	R\$ 6,00	
	Grampos	Caixa (1000 Unidades)	1	R\$ 2,00	R\$ 2,00	
	Fita adesiva gomada 50mmx165m 80g papel kraft THR PT	Unidade	2	R\$ 16,00	R\$ 32,00	
	Marca texto	Caixa (12 Unidades)	4	R\$ 20,30	R\$ 81,20	
	Lápis	Caixa (12 Unidades)	4	R\$ 8,10	R\$ 32,40	
	Borracha	Caixa (60 Unidades)	1	R\$ 19,00	R\$ 19,00	
	Apontador	Unidade	5	R\$ 1,20	R\$ 6,00	
	Corretivo	Unidade	5	R\$ 2,40	R\$ 12,00	
	Relatório Conclusivo (impressão)	3cópiasX90folhas	270	R\$ 0,10	R\$ 27,00	
	CUSTO TOTAL DA ATIVIDADE (R\$)					R\$ 12.832,14

CADASTRO SOCIAL	MATERIAL DE CONSUMO			
	Espécie	Quantidade	Valor Unitário (R\$)	Valor Total (R\$)
	Reprodução do instrumento de atendimento (952 famílias x 3 páginas cada)	2856	R\$ 0,10	R\$ 285,60
	Papel A4 (Resma)	12	R\$ 14,57	R\$ 174,84
	Prancheta MDF A4 branca c/ prendedor metálico 111.0 Acrimet	25	R\$ 5,50	R\$ 137,50
	Canetas	1 Caixa (50 Unidades)	30,00	R\$ 30,00
	Relatório Conclusivo (impressão de 3 cópias X2946)	2946	R\$ 0,10	R\$ 294,60
	CUSTO TOTAL DA ATIVIDADE (R\$)			R\$ 922,54

Levantamento Planialtimétrico Cadastral Urbano (caracterização de forma analítica dos aspectos físicos e urbanísticos das áreas de intervenção)	DETALHAMENTO DO LEVANTAMENTO PLANIALTIMÉTRICO			
	Espécie	Quantidade	Valor Unitário (R\$)	Valor Total (R\$)
	2 Auxiliares de Topógrafo - SINAPI - 88253	770 horas	11,13/h	R\$ 17.140,20
	Desenhista Projetista - SINAPI 90775	770 horas	R\$ 39,45	R\$ 30.376,50
	Ferramentas Auxiliares de Topógrafo - SINAPI - 88253	770 horas	0,05/h	R\$ 77,00
	Ferramentas Desenhista Projetista - SINAPI 90775	770 horas	0,05/h	R\$ 38,50
	Ferramentas Engenheiro Civil - sinapi 90779	600 horas	0,01/h	R\$ 6,00
	Ferramentas Topógrafo - sinapi 90781	770 horas	0,05/h	R\$ 38,50
	NÍVEL ÓTICO C/ PRECISÃO DE +/- 0,7MM tipo wild na -2 ou equivalente - sinapi 7252	770 horas	2,27/h	R\$ 1.747,90
	Impressão das plantas (952 famílias x 2 vias)	1904	R\$ 1,00	R\$ 1.904,00
	Impressão dos memoriais descritivos (952 famílias x 2 vias)	1904	R\$ 0,10	R\$ 190,40
	Papel A4 (Resma)	20	R\$ 14,57	R\$ 291,40
	Relatório Conclusivo (impressão de 3 cópias X1904)	5712	0,10	R\$ 571,20
	TEODOLITO ELETRÔNICO, PRECISÃO ANGULAR DE 5 A 7 SEGUNDOS, INCLUINDO TRIPE - sinapi 99058	770 horas	2,25/h	R\$ 1.732,50
CUSTO TOTAL DA ATIVIDADE (R\$)			R\$ 54.114,10	

DESPESA MENSAL	POUSO FIXO			
	Espécie	Quantidade meses	Valor Mensal (R\$)	Valor Total 6 MESES (R\$)
	Aluguel	6	R\$ 600,00	R\$ 3.600,00
	Aluguel de equipamentos	6	R\$ 450,00	R\$ 2.700,00
	Manutenção	6	R\$ 150,00	R\$ 900,00
	limpeza	6	R\$ 400,00	R\$ 2.400,00
	Insumos	6	R\$ 400,52	R\$ 2.403,12
	Papel A4 (Resma)	6	R\$ 14,57	R\$ 87,42
Relatório Conclusivo (impressão de 3cópiasX90folhas)	3cópiasX90folhas	R\$ 27,00	R\$ 162,00	
TOTAL			R\$ 2.000,52	R\$ 12.252,54

ATIVIDADES JURIDICAS	MATERIAL DE CONSUMO			
	Espécie	Quantidade	Valor Unitário (R\$)	Valor Total (R\$)
	Reprodução do instrumento jurídico (952famílias x 3 página cada)	2856	R\$ 0,10	R\$ 285,60
	Papel A4 (Resma)	23	R\$ 14,57	R\$ 335,11
	Relatório Conclusivo (impressão de 3cópiasX2856)	8.568	R\$ 0,10	R\$ 856,80
CUSTO TOTAL DA ATIVIDADE (R\$)			R\$ 1.477,51	

EVENTO DE ENTREGA DE REGISTRO DE PROPRIEDADE	SERVIÇOS DE TERCEIROS			
	Espécie	Quantidade	Valor Unitário (R\$)	Valor Total (R\$)
	Mesa	10	R\$ 7,00	R\$ 70,00
	Cadeira	400	R\$ 4,00	R\$ 1.600,00
	Palco (6x4m)	1	R\$ 450,00	R\$ 450,00
	Telão (150")	1	R\$ 70,00	R\$ 70,00
	Data-show	1	R\$ 200,00	R\$ 200,00
	Sonorização*	1	R\$ 500,00	R\$ 500,00
	Toldo(5x5m)	1	R\$ 299,56	R\$ 299,56
	Carro de som	1	R\$ 200,00	R\$ 200,00
Atração artística	1	R\$ 700,00	R\$ 700,00	
CUSTO POR SOLENIDADE (R\$)		R\$ 4.089,56	CUSTO TOTAL (R\$)	R\$ 12.268,68

* Sonorização com microfone sem fio shure e sistema line array RCF para um público com 400 pessoas.

MATERIAL DE CONSUMO DA SOLENIDADE			
Espécie	Quantidade	Valor Unitário (R\$)	Valor Total (R\$)
Impressão das plantas (952 famílias x 1 via)	952	R\$ 1,00	R\$ 952,00
Impressão dos memoriais descritivos (952 famílias x 1 via)	952	R\$ 0,10	R\$ 95,20
Impressão dos Protocolos de recebimento (FOLHA C/QUATRO)	238	R\$ 0,10	R\$ 23,80
Reprodução de mini-convites (FOLHA C/OTTO)	119	R\$ 0,10	R\$ 11,90
Papel A4 (Resma)	7	R\$ 14,57	R\$ 101,99
Caneta esferográfica	1 Caixa (50 Unidades)	R\$ 30,00	R\$ 30,00
Clipes pequenos	1 Caixa (50 Unidades)	R\$ 2,00	R\$ 2,00
Clipes grandes	1 Caixa (50 Unidades)	R\$ 3,00	R\$ 3,00
Grampos	1 Caixa (1000 Unidades)	R\$ 2,00	R\$ 2,00
Água (garrações de 20 litros)	18	R\$ 9,00	R\$ 162,00
Copo descartável (Pct com 100 a 300ml)	12	R\$ 10,00	R\$ 120,00
Relatório Conclusivo (impressão 3cópiasX90folhaX3atividades)	810	R\$ 0,10	R\$ 81,00
CUSTO TOTAL DA ATIVIDADE (R\$)			R\$ 1.584,89

CONCLUSÃO DA REURB	MATERIAL DE CONSUMO			
	Espécie	Quantidade	Valor Unitário (R\$)	Valor Total (R\$)
	Papel A4 (Resma)	18	14,57	262,26
	Impressão (3 cópiasX2856cópias)	8568	R\$ 0,10	R\$ 856,80
CUSTO TOTAL DA ATIVIDADE (R\$)			R\$ 1.119,06	

ANEXO 6: COMPOSIÇÃO DE CUSTO TOTAL

NIVELAMENTO	
ESPÉCIE	VALOR (R\$)
MATERIAL DE CONSUMO	R\$ 977,57
TRANSPORTE	R\$ 3.866,67
EQUIPE TÉCNICA	R\$ 12.656,00
EQUIPE DE APOIO	R\$ 2.700,11
TOTAL DA AÇÃO	R\$ 20.200,34
Despesas Operacionais Administrativas (4,35%)	R\$ 878,72
Despesas Financeiras (1%)	R\$ 202,00
Imprevistos (3%)	R\$ 606,02
COFINS (3%)	R\$ 606,02
PIS/PASEP (0,65%)	R\$ 131,30
ISS (5%)	R\$ 1.010,02
Lucro (8%)	R\$ 1.616,03
TOTAL GERAL	R\$ 25.250,46

PLANO DE AÇÃO	
ESPÉCIE	VALOR (R\$)
MATERIAL DE CONSUMO	R\$ 89,14
TRANSPORTE	R\$ 3.866,67
EQUIPE TÉCNICA	R\$ 9.675,20
EQUIPE DE APOIO	R\$ 2.700,11
TOTAL DA AÇÃO	R\$ 16.331,11
Despesas Operacionais Administrativas (4,35%)	R\$ 710,40
Despesas Financeiras (1%)	R\$ 163,31
Imprevistos (3%)	R\$ 489,93
COFINS (3%)	R\$ 489,93
PIS/PASEP (0,65%)	R\$ 106,15
ISS (5%)	R\$ 816,56
Lucro (8%)	R\$ 1.306,49
TOTAL GERAL	R\$ 20.413,89

MATERIAL DIDÁTICO	
ESPÉCIE	VALOR (R\$)
CARTILHA	R\$ 13.778,93
TOTAL DA AÇÃO	R\$ 13.778,93
Despesas Operacionais Administrativas (4,35%)	R\$ 599,38
Despesas Financeiras (1%)	R\$ 137,79
Imprevistos (3%)	R\$ 413,37
COFINS (3%)	R\$ 413,37
PIS/PASEP (0,65%)	R\$ 89,56
ISS (5%)	R\$ 688,95
Lucro (8%)	R\$ 1.102,31
TOTAL GERAL	R\$ 17.223,66

REUNIÃO COM LIDERANÇAS	
ESPÉCIE	VALOR (R\$)
MATERIAL DE CONSUMO	R\$ 804,67
TRANSPORTE	R\$ 3.866,67
EQUIPE TÉCNICA	R\$ 21.337,60
EQUIPE DE APOIO	R\$ 2.700,11
TOTAL DA AÇÃO	R\$ 28.709,04
Despesas Operacionais Administrativas (4,35%)	R\$ 1.248,84
Despesas Financeiras (1%)	R\$ 287,09
Imprevistos (3%)	R\$ 861,27
COFINS (3%)	R\$ 861,27
PIS/PASEP (0,65%)	R\$ 186,61
ISS (5%)	R\$ 1.435,45
Lucro (8%)	R\$ 2.296,72
TOTAL GERAL	R\$ 35.886,31

REUNIÃO COM A COMUNIDADE	
ESPÉCIE	VALOR (R\$)
MATERIAL DE CONSUMO	R\$ 12.832,14
TRANSPORTE	R\$ 3.866,67
EQUIPE TÉCNICA	R\$ 23.324,80
EQUIPE DE APOIO	R\$ 2.700,11
TOTAL DA AÇÃO	R\$ 42.723,71
Despesas Operacionais Administrativas (4,35%)	R\$ 1.858,48
Despesas Financeiras (1%)	R\$ 427,24
Imprevistos (3%)	R\$ 1.281,71
COFINS (3%)	R\$ 1.281,71
PIS/PASEP (0,65%)	R\$ 277,70
ISS (5%)	R\$ 2.136,19
Lucro (8%)	R\$ 3.417,90
TOTAL GERAL	R\$ 53.404,64

CADASTRO SOCIAL	
ESPÉCIE	VALOR (R\$)
MATERIAL DE CONSUMO	R\$ 922,54
TRANSPORTE	R\$ 3.866,67
EQUIPE TÉCNICA	R\$ 157.332,00
EQUIPE DE APOIO	R\$ 2.700,11
TOTAL DA AÇÃO	R\$ 164.821,31
Despesas Operacionais Administrativas (4,35%)	R\$ 7.169,73
Despesas Financeiras (1%)	R\$ 1.648,21
Imprevistos (3%)	R\$ 4.944,64
COFINS (3%)	R\$ 4.944,64
PIS/PASEP (0,65%)	R\$ 1.071,34
ISS (5%)	R\$ 8.241,07
Lucro (8%)	R\$ 13.185,71
TOTAL GERAL	R\$ 206.026,64

LEVANTAMENTO TOPOGRÁFICO	
ESPÉCIE	VALOR (R\$)
LEVANTAMENTO PLANIMÉTRICO	R\$ 54.114,10
TRANSPORTE	R\$ 3.866,67
EQUIPE TÉCNICA	R\$ 90.594,80
EQUIPE DE APOIO	R\$ 2.700,11
TOTAL DA AÇÃO	R\$ 151.275,67
Despesas Operacionais Administrativas (4,35%)	R\$ 6.580,49
Despesas Financeiras (1%)	R\$ 1.512,76
Imprevistos (3%)	R\$ 4.538,27
COFINS (3%)	R\$ 4.538,27
PIS/PASEP (0,65%)	R\$ 983,29
ISS (5%)	R\$ 7.563,78
Lucro (8%)	R\$ 12.102,05
TOTAL GERAL	R\$ 189.094,59

POUSO FIXO	
ESPÉCIE	VALOR (R\$)
DESPESA MENSAL	R\$ 12.252,54
EQUIPE TÉCNICA	R\$ 85.999,28
EQUIPE DE APOIO	R\$ 2.700,11
TOTAL DA AÇÃO	R\$ 100.951,93
Despesas Operacionais Administrativas (4,35%)	R\$ 4.391,41
Despesas Financeiras (1%)	R\$ 1.009,52
Imprevistos (3%)	R\$ 3.028,56
COFINS (3%)	R\$ 3.028,56
PIS/PASEP (0,65%)	R\$ 656,19
ISS (5%)	R\$ 5.047,60
Lucro (8%)	R\$ 8.076,15
TOTAL GERAL	R\$ 126.189,91

ATIVIDADES JURÍDICAS	
ESPÉCIE	VALOR (R\$)
MATERIAL DE CONSUMO	R\$ 1.477,51
TRANSPORTE	R\$ 3.866,67
EQUIPE TÉCNICA	R\$ 44.774,40
EQUIPE DE APOIO	R\$ 2.700,11
TOTAL DA AÇÃO	R\$ 52.818,68
Despesas Operacionais Administrativas (4,35%)	R\$ 2.297,61
Despesas Financeiras (1%)	R\$ 528,19
Imprevistos (3%)	R\$ 1.584,56
COFINS (3%)	R\$ 1.584,56
PIS/PASEP (0,65%)	R\$ 343,32
ISS (5%)	R\$ 2.640,93
Lucro (8%)	R\$ 4.225,49
TOTAL GERAL	R\$ 66.023,36

SOLENIIDADE	
ESPÉCIE	VALOR (R\$)
MATERIAL DE CONSUMO	R\$ 1.584,89
TRANSPORTE	R\$ 3.866,67
EQUIPE TÉCNICA	R\$ 59.374,40
EQUIPE DE APOIO	R\$ 2.700,11
SERVIÇOS DE TERCEIROS	R\$ 12.268,68
TOTAL DA AÇÃO	R\$ 79.794,74
Despesas Operacionais Administrativas (4,35%)	R\$ 3.471,07
Despesas Financeiras (1%)	R\$ 797,95
Imprevistos (3%)	R\$ 2.393,84
COFINS (3%)	R\$ 2.393,84
PIS/PASEP (0,65%)	R\$ 518,67
ISS (5%)	R\$ 3.989,74
Lucro (8%)	R\$ 6.383,58
TOTAL GERAL	R\$ 99.743,43

SÍNTESE FINAL	
ESPÉCIE	VALOR (R\$)
MATERIAL DE CONSUMO	R\$ 1.119,06
TRANSPORTE	R\$ 3.866,67
EQUIPE TÉCNICA	R\$ 51.140,96
EQUIPE DE APOIO	R\$ 2.700,11
TOTAL DA AÇÃO	R\$ 58.826,79
Despesas Operacionais Administrativas (4,35%)	R\$ 2.558,97
Despesas Financeiras (1%)	R\$ 588,27
Imprevistos (3%)	R\$ 1.764,80
COFINS (3%)	R\$ 1.764,80
PIS/PASEP (0,65%)	R\$ 382,37
ISS (5%)	R\$ 2.941,34
Lucro (8%)	R\$ 4.706,14
TOTAL GERAL	R\$ 73.633,49

ANEXO 7: CRONOGRAMA DE DESEMBOLSO

AÇÕES	Produto	MESES						TOTAL POR AÇÃO
		1	2	3	4	5	6	
		Atividades Iniciais	Bairro Cruzeiro - Área I (325 famílias)	Bairro GIL BASTOS - Área II (325 famílias)	Área I e II (302 famílias)			
AÇÃO 01	NIVELAMENTO	R\$ 25.250,46						R\$ 25.250,46
AÇÃO 02	PLANO DE AÇÃO	R\$ 20.413,89						R\$ 20.413,89
AÇÃO 03	MATERIAL DIDÁTICO	R\$ 17.223,66						R\$ 17.223,66
AÇÃO 04	ENCONTRO COM REPRESENTANTES	R\$ 17.943,15						R\$ 17.943,15
AÇÃO 05	ENCONTRO COM AS FAMILIAS	R\$ 26.702,32						R\$ 26.702,32
AÇÃO 06	CADASTRO SOCIAL	R\$ 34.337,77	R\$ 34.337,77	R\$ 34.337,77	R\$ 34.337,77	R\$ 34.337,77	R\$ 34.337,77	R\$ 206.026,64
AÇÃO 07	LEVANTAMENTO FÍSICO	R\$ 31.515,77	R\$ 31.515,77	R\$ 31.515,77	R\$ 31.515,77	R\$ 31.515,77	R\$ 31.515,77	R\$ 189.094,59
AÇÃO 08	POUSO	R\$ 21.031,65	R\$ 21.031,65	R\$ 21.031,65	R\$ 21.031,65	R\$ 21.031,65	R\$ 21.031,65	R\$ 126.189,91
AÇÃO 09	ATIVIDADES JURÍDICAS	R\$ 11.003,89	R\$ 11.003,89	R\$ 11.003,89	R\$ 11.003,89	R\$ 11.003,89	R\$ 11.003,89	R\$ 66.023,36
AÇÃO 10	SOLENIDADE DE ENTREGA		R\$ 33.247,81		R\$ 33.247,81		R\$ 33.247,81	R\$ 99.743,43
AÇÃO 11	SINTESE FINAL							R\$ 73.533,49
TOTAL MENSAL		R\$ 205.422,57	R\$ 131.136,89	R\$ 142.534,56	R\$ 131.136,89	R\$ 97.889,08	R\$ 201.670,39	R\$ 812.790,39

[Assinatura]
Geralina Lopes Braga
 Prefeita de Irauçuba



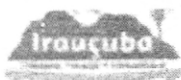

PREFEITURA MUNICIPAL DE IRAUÇUBA
GABINETE DA PREFEITA



EQUIPE TÉCNICA

Helenira Cartaxo Forte
Helenira Cartaxo Forte
Procuradora Adjunta

Francisco Giordano Ibiapina R. de Carvalho
Engenheiro

Francisco Artêmio Marques Vaz
Francisco Artêmio Marques Vaz
Tecnólogo em Edificações

Charliano dos Santos Rodrigues
Charliano dos Santos Rodrigues
Dir. Adjunto do Núcleo de Fiscalização - AMMM

Elisângela Santiago Pontes
Elisângela Santiago Pontes
Assistente Social

Rosineila de Lima
Rosineila de Lima
Dir. do Departamento de Pleitos e Convênios

Josiane Rodrigues Pernambuco
Josiane Rodrigues Pernambuco
Dir. do Departamento de Habitação



PREFEITURA MUNICIPAL DE IRAUÇUBA
GABINETE DA PREFEITA



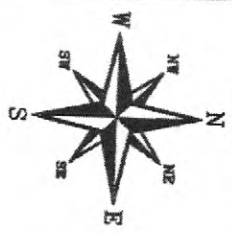
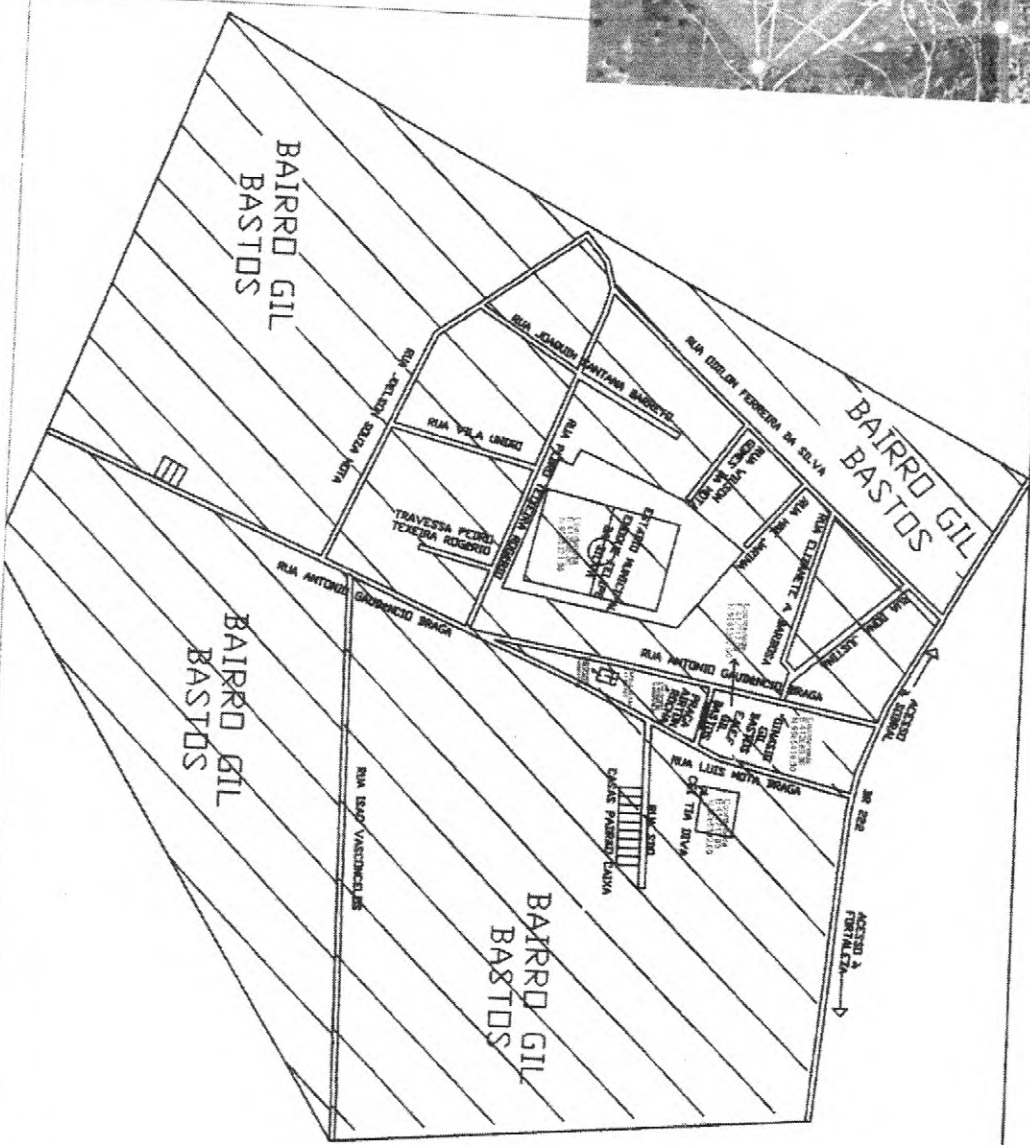

TÍTULO: CORDOI - BAIRRO GIL BASTOS		MUNICÍPIO: ITAIPIVA-CE	
INTERESSADA:		PRANCHA N°:	
ESCALA: SEM ESCALA	DATA: 04/02/2020	DESENHISTA:	PRANCHA N°:
TECNICO RESP.º: FRANCISCO GIBERIANO DA SILVA RODRIGUES DE CARVALHO CREM: 44031/CE		1/3	

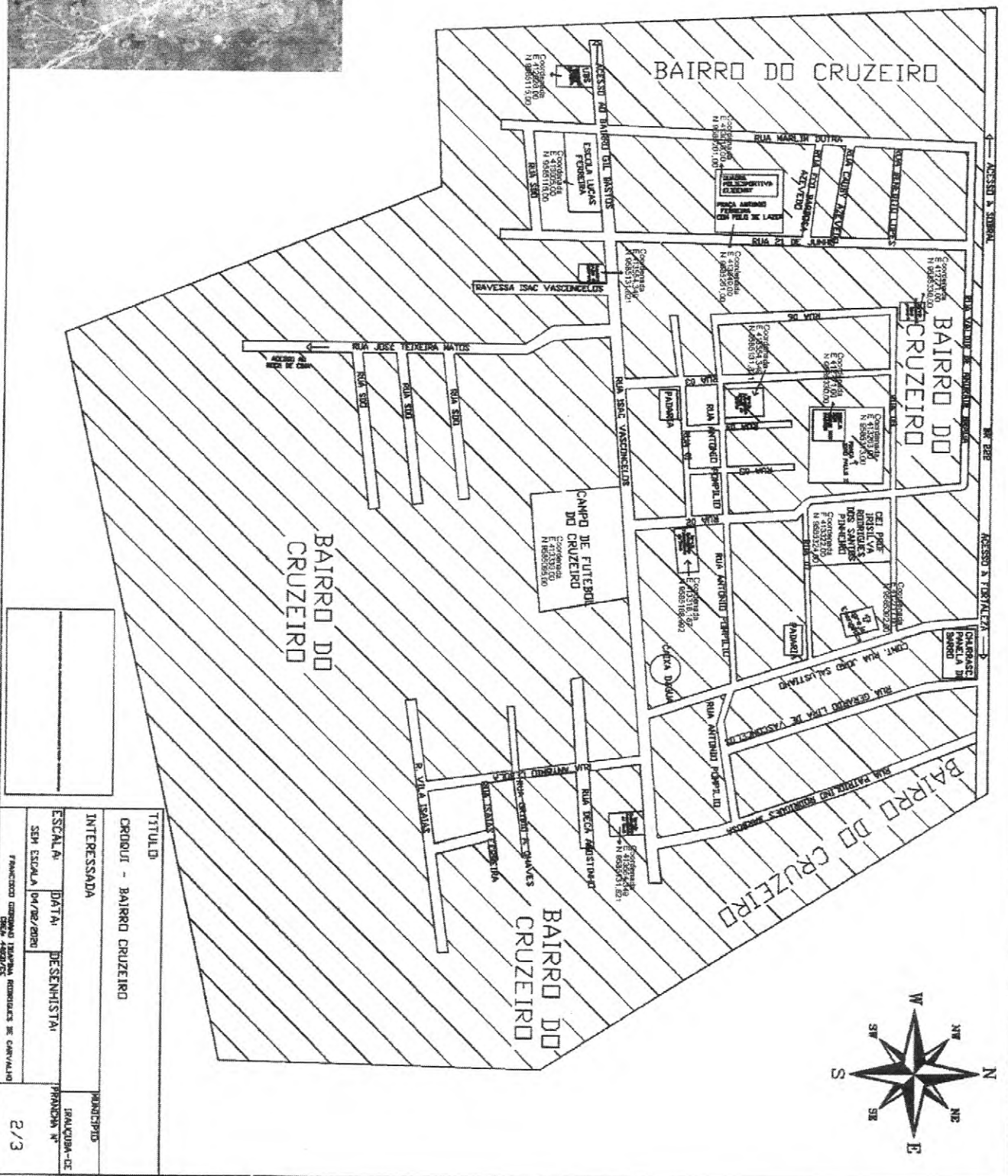

TITULO	CROQUI - BAIRRO CRUZEIRO		MUNICIPIO
INTERESSADA			IPAÇUBA-CE
ESCALA:	DATA:	DESENHISTA:	PROJETAÇÃO Nº:
SEM ESCALA	04/02/2000		
FRANCISSO GUERRAO JUNIOR, RENOLOVALDO DE CARVALHO ENR. ABRIL/CE			2/3

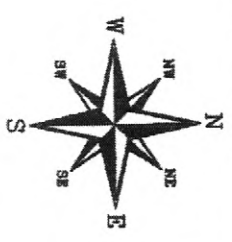
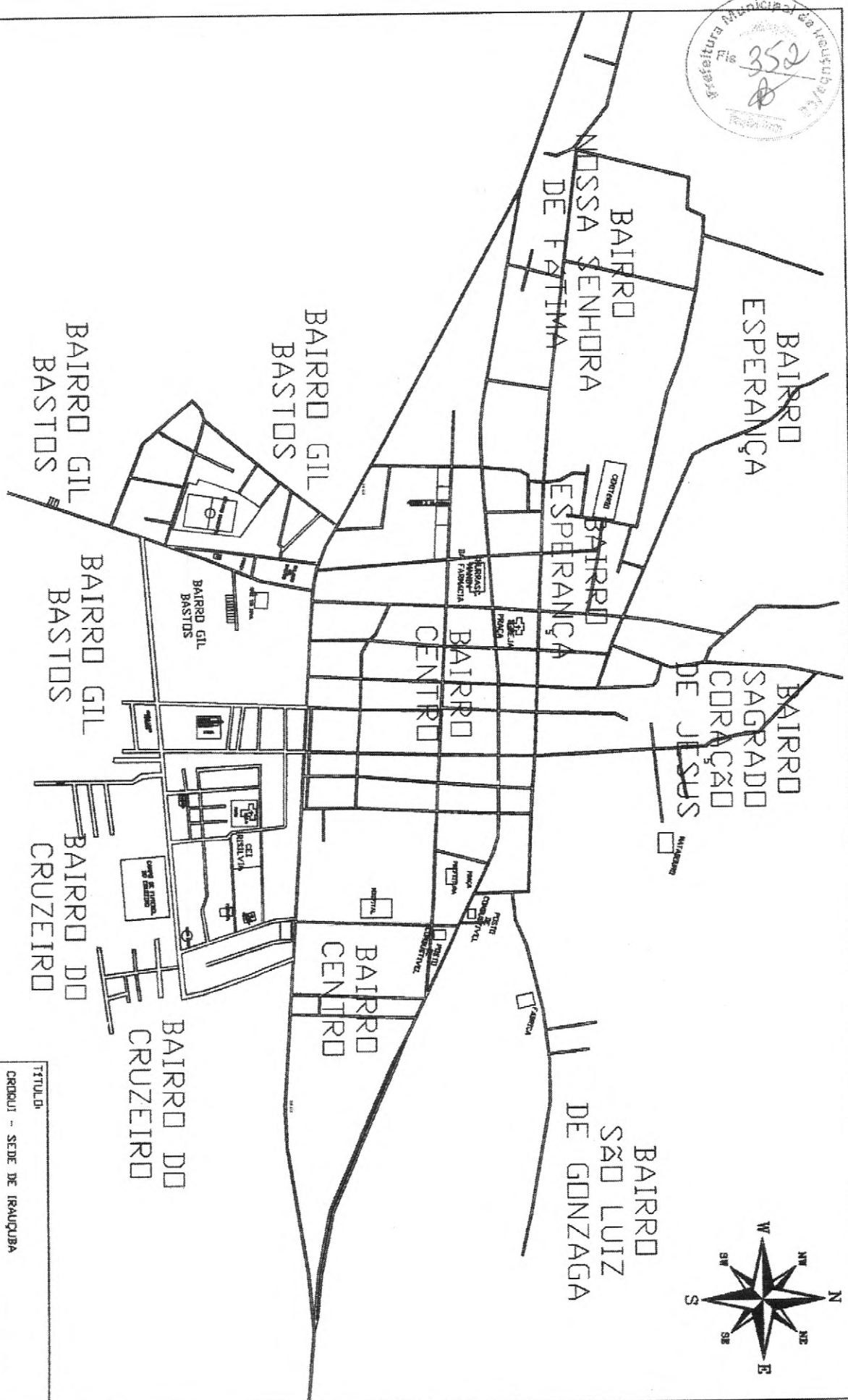

TÍTULO		CROQUI - SEDE DE IRAUÇUBA	
INTERESSADA		MUNICÍPIO	
ESCALA	DATA	DESENHISTA	IRAUÇUBA-CE
SEM ESCALA	04/08/2020		PRIMEIRA F.
FRANCOISA GENEALIA MARQUES MENEZES DE CARVALHO			3/3



INSTRUÇÕES DE USO E PREENCHIMENTO
(NÃO IMPRIMIR ESTA ABA)

1. Este documento somente pode ser utilizado nas versões do Excel 2003 ou superior. Não deve ser utilizado versões do BOffice. O Documento deve ser salvo **SOMENTE** em extensão habilitada para macros (.xls ou .xlsm). Se o documento for salvo na extensão .xlsx, o arquivo será **UTILIZADO**.

2. Para funcionamento pleno desse arquivo, a **Segurança de Macros do Excel deve ser habilitada**.

2.1 Na Versão Excel 2003, selecione na Faixa de Opções: Ferramentas -> Macro -> Segurança -> Na aba Nível de Segurança selecione a Opção "Baixo" -> Clique em OK -> Feche e abra o Excel novamente para utilizar a Planilha.

2.2 Na Versão Excel 2007 ou superior, selecione na Faixa de Opções: Arquivo -> Opções -> Central de Confiabilidade -> Configurações da Central de Confiabilidade -> Configurações de Macro -> Habilitar todas as Macros -> Clique em OK -> Feche e abra o excel novamente para utilizar a Planilha.

3. O Preenchimento deve ser feito somente nas células em amarelo. As outras células são de preenchimento Automático.

4. Ordem de Preenchimento

4.1. na Aba DADOS

4.1.1. Preencha os dados abaixo:

Nº OPERAÇÃO 052282/2018	PROGRAMA Recursos do Convênio	PROponente / TOMADOR 07.683.186/0001-00	MUNICÍPIO / UF IRACUJUBA/CE				
OBJETO DO CONTRATO IMPLEMENTAÇÃO DE MEDIDAS TÉCNICAS, ADMINISTRATIVAS E JURÍDICAS NECESSÁRIAS À EFETIVAÇÃO DE REURS DE NÚCLEOS URBANOS INFORMAS NO MUNICÍPIO DE IRACUJUBA-CE.		OBJETO DO TRABALHO SOCIAL IMPLEMENTAÇÃO DE MEDIDAS TÉCNICAS, ADMINISTRATIVAS E JURÍDICAS NECESSÁRIAS A EFETIVAÇÃO DE REURS DE NÚCLEOS URBANOS INFORMAS NO MUNICÍPIO DE IRACUJUBA-CE.			REGIME DE EXECUÇÃO DO TS Administração Mista		
DATA BASE set-18	DATA INÍCIO 01/10/2020	EXECUTOR DO TRABALHO SOCIAL EMPRESA LICITADA	DI 1 25,00%	DI 2 0,00%	DI 3 0,00%	DI 4 0,00%	DI 5 0,00%
RESPONSÁVEL TÉCNICO NOME: ALEXANDRE BALDY DE SANT ANNA BR/ MINISTRO		REPRESENTANTE DO PROPONENTE NOME: GERALDINA LOPES BRAGA/ CARGO: PREFEITA					

4.2. na Aba Insumos:

- 4.2.1. Os insumos serão divididos em Recursos Humanos / Recursos Materiais / Serviços Terceiros
- 4.2.2. A aba insumos vem com uma linha de cada insumo, sendo possível adicionar mais através dos botões no cabeçalho
- 4.2.2.1. Escolha o tipo de insumo e ser adicionado e clique em adicionar, uma nova linha aparecerá na tabela.
- 4.2.2.2. A ordem dos itens nesta etapa não é importante.
- 4.2.3. Cadastre todos os insumos pertinentes ao orçamento.

4.3. na Aba PO (Planilha Orçamentária):

4.3.1. O orçamento segue uma estrutura de níveis, que agrupa os insumos e totaliza seus valores:

Apão
 - Ativ. Nível 1
 - Ativ. Nível 2
 - Ativ. Nível 3

- 4.3.2. Os insumos podem estar dentro de qualquer nível.
- 4.3.3. A primeira linha do orçamento já vem inserida, pois é obrigatório iniciar com o maior nível, Apão.
- 4.3.3.1. Deve ser preenchido o nome da primeira ação diretamente na linha do orçamento.
- 4.3.4. A inclusão das demais linhas no orçamento pode ser feita clicando-se no botão "Editar Planilha" ou através do atalho de teclado CTRL + I
- 4.3.4.1. A janela que se abre ao editar planilha possui 3 abas que permitem adicionar insumo, adicionar Nível (ver 4.3.1) ou Reorganizar a planilha orçamentária
- 4.3.4.2. Na aba adicionar insumo, é possível digitar no campo "Pesquisa" para encontrar o insumo na lista de insumos cadastrados. Pode-se apertar "Enter" duas vezes quando o insumo for o primeiro da lista de resultados, ou selecionar o insumo na lista e clicar em "Adicionar". Por padrão o insumo é inserido na linha abaixo da célula selecionada antes de abrir a janela Editor, mas pode ser mudado alterando o campo "Depois da Linha".
- 4.3.4.2. Na aba adicionar nível, deve-se especificar o nível a ser adicionado (ver 4.3.1), sua descrição e a posição de inserção. Por padrão o nível é inserido na linha abaixo da célula selecionada ao abrir a janela Editor.
- 4.3.4.3. Na aba reorganizar, é possível excluir, mover ou copiar linhas do orçamento.
- 4.3.5. Depois de incluído o insumo, é possível entrar a quantidade diretamente na planilha orçamentária
- 4.3.6. Por padrão os insumos aditam a composição da Despesa Inscrita. 1. Na coluna "DI" é possível escolher outra composição ou entrar diretamente com o valor de DI para aquele insumo
- 4.3.7. As colunas NÍVEL, FONTE, TIPO, CÓDIGO, DESCRIÇÃO, UNIDADE e CUSTO UNITÁRIO são tratadas da aba INSUMOS ou da informação cadastrada ao adicionar a linha
- 4.3.8. As colunas QUANTIDADE e DI são entradas pelo usuário diretamente na PO.
- 4.3.9. As colunas ITEM, PREÇO UNITÁRIO, PREÇO TOTAL, são calculadas automaticamente.

Banco de Insumos

(Esta aba não precisa ser impressa)

Adicionar Insumo

Rec. Humanos

Rec. Materiais

Serv. Terc.

Adicionar



TIPO	CÓDIGO	FONTE	DESCRIÇÃO	UNIDADE	CUSTO
Rec. Humanos	001	TABELAS OAB/CE - ITEM 1.4 (10% de 15 UAD)	ADVOGADO(A)	HORA	R\$ 139,92
Rec. Humanos	002	SINAPI - CODIGO DA COMPOSICAO (101973)	ARQUITETO OU ENGENHEIRO CIVIL SENIOR COM ENCARGOS COMPLEMENTARES	HORA	R\$ 117,83
Rec. Humanos	003	CFESS	ASSISTENTE SOCIAL (TÉCNICO SOCIAL)	HORA	R\$ 138,02
Rec. Humanos	004	ORSE CÓDIGO 07498 (COM AJUSTE PARA 44H SEMANAIS)	AUXILIAR ADMINISTRATIVO (AUXILIAR DE ESCRITÓRIO)	MENSAL	R\$ 1.500,18
Rec. Humanos	006	SEPOG-CE	ESTAGIÁRIOS	MENSAL	R\$ 500,00
Rec. Humanos	007	45% DO ASSISTENTE SOCIAL	MOBILIZADOR	HORA	R\$ 62,10
Rec. Humanos	008	SINAPI - CODIGO DA COMPOSICAO (90781)	TOPÓGRAFO	HORA	R\$ 25,84
Rec. Materiais	052	SINAPI	Levantamento Planimétrico	UNIDADE	R\$ 54.114,10
Rec. Materiais	053	COTAÇÃO	Material de expediente Nivelamento	UNIDADE	R\$ 977,57
Rec. Materiais	054	COTAÇÃO	Material de expediente Cadastro Social	UNIDADE	R\$ 922,54
Rec. Materiais	055	COTAÇÃO	Material de expediente Cartilha	UNIDADE	R\$ 41,57
Rec. Materiais	056	COTAÇÃO	Material de expediente Encontro com Representantes	UNIDADE	R\$ 804,67
Rec. Materiais	057	COTAÇÃO	Material de expediente Encontro com Famílias	UNIDADE	R\$ 12.832,14
Rec. Materiais	058	COTAÇÃO	Material de expediente Plano de Ação	UNIDADE	R\$ 89,14
Rec. Materiais	060	COTAÇÃO	Material de expediente Pouso	UNIDADE	R\$ 12.252,54
Rec. Materiais	061	COTAÇÃO	Material de expediente Atividade Jurídica	UNIDADE	R\$ 1.477,51
Rec. Materiais	062	COTAÇÃO	Material de expediente Solenidade de Entrega	UNIDADE	R\$ 1.584,89
Rec. Materiais	063	COTAÇÃO	Material de expediente Síntese Final	UNIDADE	R\$ 1.119,06
Serv. Terc.	025	COTAÇÃO	Serviço de Terceiros da Solenidade de entrega	UNIDADE	R\$ 12.288,68
Serv. Terc.	026	COTAÇÃO	Diagramação e reprodução colorida de cartilha	UNIDADE	R\$ 14,43
Serv. Terc.	027	SEINFRA - CE CÓDIGO (18606)	Utilitário na cor branca, com 8 lugares (7 passageiros + motorista), seguro total, película anti-sol, combustível, com motorista habilitado e todos os demais acessórios obrigatórios.	MENSAL	R\$ 3.866,67

Nº OPERAÇÃO
0592622018

PROGRAMA
Recursos de Convênio

PROPOLENTE / TOMADOR
07.893.186/0001-69

MUNICÍPIO / UF
IRAUCUBA-CE

OBJETO DO CONTRATO
IMPLEMENTAÇÃO DE MEDIDAS TÉCNICAS, ADMINISTRATIVAS E JURÍDICAS NECESSÁRIAS À EFETIVAÇÃO DE REURB DE NÚCLEOS URBANOS INFORMAIS NO MUNICÍPIO DE IRAUCUBA-CE

OBJETO DO TRABALHO SOCIAL
IMPLEMENTAÇÃO DE MEDIDAS TÉCNICAS, ADMINISTRATIVAS E JURÍDICAS NECESSÁRIAS À EFETIVAÇÃO DE REURB DE NÚCLEOS URBANOS INFORMAIS NO MUNICÍPIO DE IRAUCUBA-CE

REGIME DE EXECUÇÃO DO TS
Administração Mista

DATA BASE
31-12-2020

EXECUTOR DO TRABALHO SOCIAL
EMPRESA LICITADA

DI.1
25,00%

DI.2
0,00%

DI.3
0,00%

DI.4
0,00%

DI.5
0,00%

Item	Fonte	Tipo	Código	Descrição	Unidade	Quantidade	Custo Unitário (R\$)	DI (%)	Preço Unitário (R\$)	Preço Total (R\$)
INVESTIMENTO										
TOTAL										
1										
1.1.	TABELAS OABICE - ITEM 1.4 (10% de 15 UAD)	Rec. Humanos	001	ADVOGADO(A)	HORA	32,00	139,92	DI 1	174,90	5.596,80
1.2.	DA COMPOSIÇÃO (101373)	Rec. Humanos	002	ARQUITETO OU ENGENHEIRO CIVIL SENIOR COM ENCARGOS COMPLEMENTARES	HORA	16,00	117,83	DI 1	147,29	2.356,64
1.3.	CFESS	Rec. Humanos	003	ASSISTENTE SOCIAL (TÉCNICO SOCIAL)	HORA	24,00	138,02	DI 1	172,53	4.140,72
1.4.	SEPOG-CE	Rec. Humanos	006	ESTAGIARIOS	MENSAL	3,60	500,00	DI 1	625,00	2.250,00
1.5.	ORSE CÓDIGO 07488 (COM AJUSTE PARA 44H SEMANAS) 45% DO	Rec. Humanos	004	AUXILIAR ADMINISTRATIVO (AUXILIAR DE ESCRITÓRIO)	MENSAL	0,60	1.500,18	DI 1	1.875,23	1.125,14
1.6.	ASSISTENTE SOCIAL	Rec. Humanos	007	MOBILIZADOR	HORA	48,00	62,10	DI 1	77,63	3.726,24
1.7.	SEINFRA - CE CÓDIGO (8606)	Serv. Terc.	027	Utilitário na cor branca, com 8 lugares (7 passageiros + motorista), seguro total, película anti-sol, combustível, com motorista habilitado e todos os demais acessórios obrigatórios.	MENSAL	1,00	3.866,67	DI 1	4.833,34	4.833,34
1.8.	COTAÇÃO	Rec. Materiais	053	Material de expediente Nivelamento	UNIDADE	1,00	977,57	DI 1	1.221,96	1.221,96
2										
PLANO DE AÇÃO										
2.1.	TABELAS OABICE - ITEM 1.4 (10% de 15 UAD)	Rec. Humanos	001	ADVOGADO(A)	HORA	32,00	139,92	DI 1	174,90	5.596,80
2.2.	DA COMPOSIÇÃO (101373)	Rec. Humanos	002	ARQUITETO OU ENGENHEIRO CIVIL SENIOR COM ENCARGOS COMPLEMENTARES	HORA	16,00	117,83	DI 1	147,29	2.356,64
2.3.	CFESS	Rec. Humanos	003	ASSISTENTE SOCIAL (TÉCNICO SOCIAL)	HORA	24,00	138,02	DI 1	172,53	4.140,72
2.4.	SEPOG-CE	Rec. Humanos	006	ESTAGIARIOS	MENSAL	3,60	500,00	DI 1	625,00	2.250,00
2.5.	ORSE CÓDIGO 07488 (COM AJUSTE PARA 44H SEMANAS)	Rec. Humanos	004	AUXILIAR ADMINISTRATIVO (AUXILIAR DE ESCRITÓRIO)	MENSAL	0,60	1.500,18	DI 1	1.875,23	1.125,14
2.6.	COTAÇÃO	Rec. Materiais	058	Material de expediente Plano de Ação	UNIDADE	1,00	89,14	DI 1	111,43	111,43
2.7.	SEINFRA - CE CÓDIGO (8606)	Serv. Terc.	027	Utilitário na cor branca, com 8 lugares (7 passageiros + motorista), seguro total, película anti-sol, combustível, com motorista habilitado e todos os demais acessórios obrigatórios.	MENSAL	1,00	3.866,67	DI 1	4.833,34	4.833,34
3										
MATERIAL DIDÁTICO										
3.1.	COTAÇÃO	Serv. Terc.	028	Diagramado e reproduzido colorido de cartilha	UNIDADE	952,00	14,43	DI 1	16,04	17.226,04
3.2.	COTAÇÃO	Rec. Materiais	065	Material de expediente Cartilha	UNIDADE	1,00	41,57	DI 1	51,96	51,96
4										
ENCONTRO COM REPRESENTANTES										
4.1.	TABELAS OABICE - ITEM 1.4 (10% de 15 UAD)	Rec. Humanos	001	ADVOGADO(A)	HORA	64,00	139,92	DI 1	174,90	11.193,60



Item	Fonte	Tipo	Código	Descrição	Unidade	Quantidade	Custo Unitário (R\$)	DI (%)	Preço Unitário (R\$)	Preço Total (R\$)
4.2.	SINAPI - CODIGO DA COMPOSICAO (101373)	Rec. Humanos	002	ARQUITETO OU ENGENHEIRO CIVIL SENIOR COM ENCARGOS COMPLEMENTARES	HORA	32,00	117,83	DI 1	147,29	4.713,28
4.3.	CFESS 45% DO SOCIAL	Rec. Humanos	003	ASSISTENTE SOCIAL (TÉCNICO SOCIAL)	HORA	48,00	138,02	DI 1	172,53	8.281,44
4.4.	ASSISTENTE SOCIAL	Rec. Humanos	007	MOBILIZADOR	HORA	32,00	62,10	DI 1	77,63	2.484,16
4.5.	ORSE CODIGO (COM 44H SEMANAS)	Rec. Humanos	004	AUXILIAR ADMINISTRATIVO (AUXILIAR DE ESCRITÓRIO)	MENSAL	0,60	1.500,18	DI 1	1.875,23	1.125,14
4.6.	SEPOG-CE	Rec. Humanos	006	ESTAGIÁRIOS	MENSAL UNIDADE	3,60	500,00	DI 1	625,00	2.250,00
4.7.	COTACAO	Rec. Materiais	056	Material de expediente Encontro com Representantes	UNIDADE	1,00	804,67	DI 1	1.005,84	1.005,84
4.8.	SEINFRA - CE CODIGO (8606)	Serv. Terc.	027	Utilitário na cor branca, com 8 lugares (7 passageiros + motorista), seguro total, película anti-sol, combustível, com motorista habilitado e todos os demais acessórios obrigatórios.	MENSAL	1,00	3.866,67	DI 1	4.833,34	4.833,34
5.1.	CFESS TABELAS	Rec. Humanos	003	ASSISTENTE SOCIAL (TÉCNICO SOCIAL)	HORA	48,00	138,02	DI 1	172,53	8.281,44
5.2.	ORÇ - ITEM 1.4 (10% de UAD)	Rec. Humanos	001	ADVOGADO(A)	HORA	64,00	139,92	DI 1	174,90	11.193,60
5.3.	SINAPI - CODIGO DA COMPOSICAO (101373)	Rec. Humanos	002	ARQUITETO OU ENGENHEIRO CIVIL SENIOR COM ENCARGOS COMPLEMENTARES	HORA	32,00	117,83	DI 1	147,29	4.713,28
5.4.	45% DO SOCIAL	Rec. Humanos	007	MOBILIZADOR	HORA	64,00	62,10	DI 1	77,63	4.968,32
5.5.	SEPOG-CE	Rec. Humanos	006	ESTAGIÁRIOS	MENSAL	3,60	500,00	DI 1	625,00	2.250,00
5.6.	ORSE CODIGO (COM 44H SEMANAS)	Rec. Humanos	004	AUXILIAR ADMINISTRATIVO (AUXILIAR DE ESCRITÓRIO)	MENSAL	0,60	1.500,18	DI 1	1.875,23	1.125,14
5.7.	COTACAO	Rec. Materiais	057	Material de expediente Encontro com Famílias	UNIDADE	1,00	12.832,14	DI 1	16.040,18	16.040,18
5.8.	SEINFRA - CE CODIGO (8606)	Serv. Terc.	027	Utilitário na cor branca, com 8 lugares (7 passageiros + motorista), seguro total, película anti-sol, combustível, com motorista habilitado e todos os demais acessórios obrigatórios.	MENSAL	1,00	3.866,67	DI 1	4.833,34	4.833,34
6.1.	CFESS 45% DO SOCIAL	Rec. Humanos	003	ASSISTENTE SOCIAL (TÉCNICO SOCIAL)	HORA	600,00	138,02	DI 1	172,53	396.151,77
6.2.	ASSISTENTE SOCIAL	Rec. Humanos	007	MOBILIZADOR	HORA	1.200,00	62,10	DI 1	77,63	93.166,00
6.3.	SINAPI - CODIGO DA COMPOSICAO (101373)	Rec. Humanos	002	ARQUITETO OU ENGENHEIRO CIVIL SENIOR COM ENCARGOS COMPLEMENTARES	HORA	600,00	117,83	DI 1	147,29	88.374,00
6.4.	SINAPI - CODIGO (80781)	Rec. Humanos	008	TOPOGRAFO	HORA	770,00	25,84	DI 1	32,30	24.871,00
6.5.	SEPOG-CE	Rec. Humanos	006	ESTAGIÁRIOS	MENSAL	7,20	500,00	DI 1	625,00	4.500,00
6.6.	SEINFRA - CE CODIGO (8606)	Serv. Terc.	027	Utilitário na cor branca, com 8 lugares (7 passageiros + motorista), seguro total, película anti-sol, combustível, com motorista habilitado e todos os demais acessórios obrigatórios.	MENSAL	2,00	3.866,67	DI 1	4.833,34	9.666,68
6.7.	ORSE CODIGO (COM 44H SEMANAS)	Rec. Humanos	004	AUXILIAR ADMINISTRATIVO (AUXILIAR DE ESCRITÓRIO)	MENSAL	1,20	1.500,18	DI 1	1.875,23	2.250,28
6.8.	SINAPI	Rec. Materiais	052	Levantamento Planimétrico	UNIDADE	1,00	54.114,10	DI 1	67.642,63	67.642,63
6.9.	COTACAO	Rec. Materiais	054	Material de expediente Cadastro Social	UNIDADE	1,00	922,54	DI 1	1.153,18	1.153,18
7.1.	CFESS	Rec. Humanos	003	ASSISTENTE SOCIAL (TÉCNICO SOCIAL)	HORA	144,00	138,02	DI 1	172,53	24.844,32

Item	Fonte	Tipo	Código	Descrição	Unidade	Quantidade	Custo Unitário (R\$)	DI (%)	Preço Unitário (R\$)	Preço Total (R\$)
7.2.	TABELAS OAB/CE - ITEM 1.4 (10% de 15 UAD) SINAPI - CODIGO	Rec. Humanos	001	ADVOGADO(A)	HORA	182,00	139,92	DI 1	174,90	33.580,80
7.3.	DA COMPOSICAO (10/13/3) 45% DO	Rec. Humanos	002	ARQUITETO OU ENGENHEIRO CIVIL SENIOR COM ENCARGOS COMPLEMENTARES	HORA	232,00	117,83	DI 1	147,29	34.171,28
7.4.	ASSISTENTE SOCIAL	Rec. Humanos	007	MOBILIZADOR	HORA	182,00	82,10	DI 1	77,63	14.904,96
7.5.	SEPOG-CE ORSE CÓDIGO	Rec. Humanos	006	ESTAGIÁRIOS	MENSAL	3,60	500,00	DI 1	625,00	2.250,00
7.6.	07488 (COM AJUSTE PARA 44H SEMANAIS)	Rec. Humanos	004	AUXILIAR ADMINISTRATIVO (AUXILIAR DE ESCRITÓRIO)	MENSAL	0,60	1.500,18	DI 1	1.875,23	1.125,14
7.7.	COTAÇÃO	Rec. Materiais	060	Material de expediente Pausa ATIVIDADES JURÍDICAS	UNIDADE	1,00	12.252,54	DI 1	15.315,68	15.315,68
8.1.	TABELAS OAB/CE - ITEM 1.4 (10% de 15 UAD)	Rec. Humanos	001	ADVOGADO(A)	HORA	320,00	139,92	DI 1	174,90	55.968,00
8.2.	SEPOG-CE ORSE CÓDIGO	Rec. Humanos	006	ESTAGIÁRIOS	MENSAL	3,60	500,00	DI 1	625,00	2.250,00
8.3.	07488 (COM AJUSTE PARA 44H SEMANAIS)	Rec. Humanos	004	AUXILIAR ADMINISTRATIVO (AUXILIAR DE ESCRITÓRIO)	MENSAL	0,60	1.500,18	DI 1	1.875,23	1.125,14
8.4.	SEINFRA - CE CÓDIGO (86906)	Serv. Terc.	027	Utilitário na cor branca, com 8 lugares (7 passageiros + motorista), seguro total, película anti-sol, combustível, com motorista habilitado e todos os demais acessórios obrigatórios.	MENSAL	1,00	3.866,67	DI 1	4.833,34	4.833,34
8.5.	COTAÇÃO	Rec. Materiais	061	Material de expediente Atividade Jurídica	UNIDADE	1,00	1.477,51	DI 1	1.846,89	1.846,89
8.6.				SOLENIDADE DE ENTREGA						99.748,44
9.1.	TABELAS OAB/CE - ITEM 1.4 (10% de 15 UAD)	Rec. Humanos	001	ADVOGADO(A)	HORA	160,00	139,92	DI 1	174,90	27.984,00
9.2.	CFESS ORSE CÓDIGO	Rec. Humanos	003	ASSISTENTE SOCIAL (TÉCNICO SOCIAL)	HORA	160,00	138,02	DI 1	172,53	27.604,80
9.3.	07488 (COM AJUSTE PARA 44H SEMANAIS)	Rec. Humanos	004	AUXILIAR ADMINISTRATIVO (AUXILIAR DE ESCRITÓRIO)	MENSAL	0,60	1.500,18	DI 1	1.875,23	1.125,14
9.4.	SEPOG-CE 45% DO	Rec. Humanos	006	ESTAGIÁRIOS	MENSAL	3,60	500,00	DI 1	625,00	2.250,00
9.5.	ASSISTENTE SOCIAL	Rec. Humanos	007	MOBILIZADOR	HORA	240,00	62,10	DI 1	77,63	18.631,20
9.6.	SEINFRA - CE CÓDIGO (86906)	Serv. Terc.	027	Utilitário na cor branca, com 8 lugares (7 passageiros + motorista), seguro total, película anti-sol, combustível, com motorista habilitado e todos os demais acessórios obrigatórios.	MENSAL	1,00	3.866,67	DI 1	4.833,34	4.833,34
9.7.	COTAÇÃO	Rec. Materiais	062	Material de expediente Solenidade de Entrega	UNIDADE	1,00	1.584,89	DI 1	1.981,11	1.981,11
9.8.	COTAÇÃO	Serv. Terc.	025	Serviço de Terceiros da Solenidade de entrega	UNIDADE	1,00	12.288,68	DI 1	15.335,85	15.335,85
9.9.				SÍNTESE FINAL						73.534,43
10.1.	CFESS TABELAS	Rec. Humanos	003	ASSISTENTE SOCIAL (TÉCNICO SOCIAL)	HORA	184,00	138,02	DI 1	172,53	31.745,52
10.2.	OAB/CE - ITEM 1.4 (10% de 15 UAD)	Rec. Humanos	001	ADVOGADO(A)	HORA	184,00	139,92	DI 1	174,90	32.181,60
10.3.	ORSE CÓDIGO 07488 (COM AJUSTE PARA 44H SEMANAIS)	Rec. Humanos	004	AUXILIAR ADMINISTRATIVO (AUXILIAR DE ESCRITÓRIO)	MENSAL	0,60	1.500,18	DI 1	1.875,23	1.125,14
10.4.	SEPOG-CE	Rec. Humanos	006	ESTAGIÁRIOS	MENSAL	3,60	500,00	DI 1	625,00	2.250,00
10.5.	SEINFRA - CE CÓDIGO (86906)	Serv. Terc.	027	Utilitário na cor branca, com 8 lugares (7 passageiros + motorista), seguro total, película anti-sol, combustível, com motorista habilitado e todos os demais acessórios obrigatórios.	MENSAL	1,00	3.866,67	DI 1	4.833,34	4.833,34
10.6.	COTAÇÃO	Rec. Materiais	063	Material de expediente Síntese Final	UNIDADE	1,00	1.119,06	DI 1	1.396,83	1.396,83



Item	Fonte	Tipo	Código	Descrição	Unidade	Quantidade	Custo Unitário (R\$)	DI (%)	Preço Unitário (R\$)	Preço Total (R\$)
------	-------	------	--------	-----------	---------	------------	----------------------	--------	----------------------	-------------------

Observações:



IRACUBANGA
Local

05 de outubro de 2020

Data

Responsável Técnico
Nome: ALEXANDRE BALDY DE SANT ANNA BRA
Cargo: MINISTRO

Representante do Proponente
Nome: GERALDINA LOPES BRAGA
Cargo: PREFEITA



CFF - CRONOGRAMA FISICO-FINANCEIRO
TS - TRABALHO SOCIAL

Grau de Sigilo
#PUBLICO

Nº OPERAÇÃO 059262/2016	PROGRAMA Recursos do Convênio	PROponente / Tomador 07.633.198/0001-89	MUNICÍPIO / UF IRAUCUBA-CE
OBJETO DO CONTRATO IMPLEMENTAÇÃO DE MEDIDAS TÉCNICAS, ADMINISTRATIVAS E JURÍDICAS NECESSÁRIAS À EFETIVAÇÃO DE REURB DE NÚCLEOS URBANOS INFORMAIS NO MUNICÍPIO DE IRAUCUBA-CE.	OBJETO DO TRABALHO SOCIAL IMPLEMENTAÇÃO DE MEDIDAS TÉCNICAS, ADMINISTRATIVAS E JURÍDICAS NECESSÁRIAS À EFETIVAÇÃO DE REURB DE NÚCLEOS URBANOS INFORMAIS NO MUNICÍPIO DE IRAUCUBA-CE.	REGIME DE EXECUÇÃO DO TS Administração Direta	
DATA BASE 30/11/20	DATA INÍCIO 01/10/2020	EXECUTOR DO TRABALHO SOCIAL EMPRESA LICITADA	DI 1 25,00%
			DI 2 0,00%
			DI 3 0,00%
			DI 4 0,00%
			DI 5 0,00%

Item	Descrição das Atividades	Valores Totais (R\$)	Início do TS 01/10/20	Parcela 1 out/20	Parcela 2 nov/20	Parcela 3 dez/20	Parcela 4 jan/21	Parcela 5 fev/21	Parcela 6 mar/21	Parcela 7 abr/21	Parcela 8 mai/21
	CRONOGRAMA GLOBAL	912.610,24	Parcela (%) Parcela (R\$) Acumulado (%) Acumulado (R\$)	22,51% 205.447,81 22,51% 205.447,81	14,37% 131.155,94 36,88% 336.603,75	15,62% 142.556,86 52,49% 479.160,61	14,37% 131.155,94 66,86% 610.316,55	10,72% 97.852,07 77,58% 708.168,62	22,42% 204.641,62 100,00% 912.810,24		
1.	NIVELAMENTO	25.250,84	Parcela (%) Acumulado (%) Acumulado (R\$)	100,00% 100,00% 25.250,84							
2.	PLANO DE AÇÃO	20.414,07	Parcela (%) Acumulado (%) Acumulado (R\$)	100,00% 100,00% 20.414,07							
3.	MATERIAL DIDÁTICO	17.228,04	Parcela (%) Acumulado (%) Acumulado (R\$)	100,00% 100,00% 17.228,04							
4.	ENCONTRO COM REPRESENTANTES	35.886,80	Parcela (%) Acumulado (%) Acumulado (R\$)	0,00% 50,00% 17.943,40	0,00% 50,00% 17.943,40	50,00% 100,00% 35.886,80					
5.	ENCONTRO COM FAMÍLIAS	53.405,30	Parcela (%) Acumulado (%) Acumulado (R\$)	50,00% 50,00% 26.702,65	0,00% 50,00% 26.702,65	50,00% 100,00% 53.405,30					
6.	CADASTRAMENTO SOCIAL E TOPOGRÁFICO	395.131,77	Parcela (%) Acumulado (%) Acumulado (R\$)	16,67% 16,67% 65.868,47	16,67% 33,34% 131.735,93	16,67% 50,01% 197.605,40	16,67% 66,68% 263.473,86	16,66% 83,34% 329.302,82	16,66% 100,00% 395.131,77		
7.	POUSO	126.192,18	Parcela (%) Acumulado (%) Acumulado (R\$)	16,67% 16,67% 21.036,24	16,67% 33,34% 42.072,47	16,67% 50,01% 63.108,71	16,67% 66,68% 84.144,95	16,66% 83,34% 105.168,56	16,66% 100,00% 126.192,18		
8.	ATIVIDADES JURÍDICAS	68.023,37	Parcela (%) Acumulado (%) Acumulado (R\$)	16,67% 16,67% 11.006,10	16,67% 33,34% 22.012,19	16,67% 50,01% 33.018,29	16,67% 66,68% 44.024,36	16,66% 83,34% 55.023,88	16,66% 100,00% 66.023,37		
9.	SOLEMNIDADE DE ENTREGA	99.745,44	Parcela (%) Acumulado (%) Acumulado (R\$)	0,00% 0,00% 0,00	33,33% 33,33% 33.245,16	0,00% 33,33% 33.245,16	33,33% 66,66% 66.490,31	0,00% 66,66% 66.490,31	33,34% 100,00% 99.745,44		
10.	SÍNTESE FINAL	73.534,43	Parcela (%) Acumulado (%) Acumulado (R\$)	0,00% 0,00% 0,00	0,00% 0,00% 0,00	0,00% 0,00% 0,00	0,00% 0,00% 0,00	0,00% 0,00% 0,00	0,00% 0,00% 0,00	0,00% 0,00% 0,00	73.534,43



Item	Descrição das Atividades	Valores Totais (R\$)	Início do TS	Parcela 1	Parcela 2	Parcela 3	Parcela 4	Parcela 5	Parcela 6	Parcela 7	Parcela 8
IRAUCUBAICE			01/10/20	out/20	nov/20	dez/20	jan/21	fev/21	mar/21	abr/21	mai/21

Local

05 de outubro de 2020

Data

Responsável Técnico

Nome: ALEXANDRE BALDY DE SANT ANNA BRP
Cargo: MINISTRO

Representante do Proponente

Nome: GERALDINA LOPES BRAGA
Cargo: PREFEITA





OBJETO: IMPLEMENTAÇÃO DE MEDIDAS TÉCNICAS, ADMINISTRATIVAS E JURÍDICAS

DATA-BASE Jul/2020	
COTAÇÃO	
ITEM	DETALHAMENTO
RECURSOS HUMANOS	ARQUITETO OU ENGENHEIRO CIVIL SENIOR COM ENCARGOS COMPLEMENTARES
RECURSOS HUMANOS	ASSISTENTE SOCIAL
RECURSOS HUMANOS	ADVOGADO
RECURSOS HUMANOS	AUXILIAR ADMINISTRATIVO
RECURSOS HUMANOS	ESTAGIÁRIO
RECURSOS HUMANOS	TOPÓGRAFO
RECURSOS HUMANOS	MOBILIZADOR SOCIAL
RECURSOS HUMANOS	AUXILIAR DE TOPÓGRAFO
RECURSOS HUMANOS	DESENHISTA PROJETISTA
RECURSOS MATERIAIS	Água mineral 20 litros
RECURSOS MATERIAIS	Almofada carimbo N.3 azul 6,7x11,0cm Pilot
RECURSOS MATERIAIS	Tinta para carimbo 40ml azul
RECURSOS MATERIAIS	Apontador
RECURSOS MATERIAIS	Borracha branca escolar
RECURSOS MATERIAIS	Caneta Esferográfica Azul
RECURSOS MATERIAIS	LÁPIS



RECURSOS MATERIAIS	IMPRESSÃO
RECURSOS MATERIAIS	Cartucho HP 664 Colorido Original
RECURSOS MATERIAIS	Clips Metálicos Grande
RECURSOS MATERIAIS	Clips Metálicos Pequeno
RECURSOS MATERIAIS	Cola Branca
RECURSOS MATERIAIS	IMPRESSÃO CONVITE INDIVIDUAL
RECURSOS MATERIAIS	Cartaz colorido
RECURSOS MATERIAIS	Corretivo Líquido 18 ml
RECURSOS MATERIAIS	FITA ADESIVA 45mm X 40m TRANSPARENTE DUREX 4802 3M
RECURSOS MATERIAIS	Extrator de Grampo AÇO Cromado
RECURSOS MATERIAIS	Fita adesiva gomada 50mmx165m 80
RECURSOS MATERIAIS	PERFURADOR DE PAPEL
RECURSOS MATERIAIS	Grampeador
RECURSOS MATERIAIS	Prancheta MDF A4 branca c/ prendedor metálico 111.0 Acrimet
RECURSOS MATERIAIS	GRAMPO
RECURSOS MATERIAIS	Cartucho P/B
RECURSOS MATERIAIS	RÉGUA
RECURSOS MATERIAIS	MARCA TEXTO



RECURSOS MATERIAIS	PENDRIVE
RECURSOS MATERIAIS	RESMA DE PAPEL A4
RECURSOS MATERIAIS	LANCHE
RECURSOS MATERIAIS	MESA DE PLÁSTICO
RECURSOS MATERIAIS	Cadeira
RECURSOS MATERIAIS	Ferramentas Auxiliar de Topógrafo
RECURSOS MATERIAIS	Ferramentas Desenhista Projetista
RECURSOS MATERIAIS	Ferramentas Engenheiro Civil -
RECURSOS MATERIAIS	Ferramentas Topógrafo
RECURSOS MATERIAIS	NÍVEL ÓTICO C/ PRECISAO DE +/- 0,7MM tipo wild na -2 ou equivalente
RECURSOS MATERIAIS	TEODOLITO ELETRONICO, PRECISAO ANGULAR DE 5 A 7 SEGUNDOS, INCLUINDO TRIPE
RECURSOS MATERIAIS	INSUMOS
SERVIÇO DE TERCEIROS	PALCO
SERVIÇO DE TERCEIROS	Telão
SERVIÇO DE TERCEIROS	TOLDO
SERVIÇO DE TERCEIROS	Datashow
SERVIÇO DE TERCEIROS	SONORIZAÇÃO