

COMPOSIÇÕES PRÓPRIAS

ITEM	CÓDIGO	DESCRIÇÃO	FONTE	UNID	QUANTIDADE	PREÇO UNITÁRIO R\$			PREÇO TOTAL R\$
						SEM BDI	BDI	COM BDI	
5.1	92541	TRAMA DE MADEIRA COMPOSTA POR RIPAS, CAIBROS E TERÇAS PARA TELHADOS DE ATÉ 2 ÁGUAS PARA TELHA CERÂMICA CAPA-CANAL, INCLUSO TRANSPORTE VERTICAL. AF_12/2015	SINAPI	M2	71,43	47,67	12,80	60,47	4.319,62
5.2	94204	TELHAMENTO COM TELHA CERÂMICA CAPA-CANAL, TIPO COLONIAL, COM MAIS DE 2 ÁGUAS, INCLUSO TRANSPORTE VERTICAL. AF_06/2016	SINAPI	M2	71,43	25,48	6,84	32,33	2.309,02
5.3	94219	CUMEIRA E ESPIGÃO PARA TELHA CERÂMICA EMBOÇADA COM ARGAMASSA TRAÇO 1:2:9 (CIMENTO, CAL E AREIA), PARA TELHADOS COM MAIS DE 2 ÁGUAS, INCLUSO TRANSPORTE VERTICAL. AF_06/2016	SINAPI	M	10,15	17,00	4,56	21,56	218,85
5.4	C4464	EMBOÇAMENTO DA ÚLTIMA FIADA TELHA CERÂMICA	SEINFRA	M	57,90	9,02	2,42	11,44	662,15
6		INSTALAÇÕES ELÉTRICAS							1.582,88
6.1	C2076	QUADRO DE DISTRIBUIÇÃO EMBUTIR ATÉ 3 DIVISÕES, SIBARRAMENTO	SEINFRA	UN	1,00	57,89	15,54	73,43	73,43
6.2	C3579	QUADRO DE MEDIÇÃO PADRÃO COELCE - PADRÃO POPULAR	SEINFRA	UN	1,00	68,34	18,35	86,68	86,68
6.3	C4762	CAIXA DE LIGAÇÃO PVC 4" X 2"	SEINFRA	UN	23,00	5,51	1,48	6,99	160,75
6.4	91834	ELETRODUTO FLEXÍVEL CORRUGADO, PVC, DN 25 MM (3/4"), PARA CIRCUITOS TERMINAIS, INSTALADO EM FORRO - FORNECIMENTO E INSTALAÇÃO. AF_12/2015	SINAPI	M	24,60	4,67	1,25	5,93	145,76
6.5	91926	CABO DE COBRE FLEXÍVEL ISOLADO, 2,5 MM², ANTI-CHAMA 450/750 V, PARA CIRCUITOS TERMINAIS - FORNECIMENTO E INSTALAÇÃO. AF_12/2015	SINAPI	M	145,20	2,04	0,55	2,59	375,69
6.6	91928	CABO DE COBRE FLEXÍVEL ISOLADO, 4 MM², ANTI-CHAMA 450/750 V, PARA CIRCUITOS TERMINAIS - FORNECIMENTO E INSTALAÇÃO. AF_12/2015	SINAPI	M	4,00	3,26	0,87	4,13	16,53
6.7	74130/001	DISJUNTOR TERMOMAGNETICO MONOPOLAR PADRAO NEMA (AMERICANO) 10 A 30A 240V, FORNECIMENTO E INSTALACAO	SINAPI	UN	3,00	10,08	2,71	12,79	38,37
6.8	C1496	INTERRUPTOR UMA TECLA SIMPLES E TOMADA UNIVERSAL 10A 250V	SEINFRA	UN	6,00	24,64	6,62	31,26	187,57
6.9	91996	TOMADA MÉDIA DE EMBUTIR (1 MÓDULO), 2P+T 10 A, INCLUINDO SUPORTE E PLACA - FORNECIMENTO E INSTALAÇÃO. AF_12/2015	SINAPI	UN	8,00	19,46	5,23	24,69	197,49
6.10	92029	INTERRUPTOR PARALELO (1 MÓDULO) COM 1 TOMADA DE EMBUTIR 2P+T 10 A, INCLUINDO SUPORTE E PLACA - FORNECIMENTO E INSTALAÇÃO. AF_12/2015	SINAPI	UN	5,00	32,90	8,83	41,73	208,67
6.11	00038191	LAMPADA FLUORESCENTE COMPACTA 2U BRANCA 15 W, BASE E27 (127/220 V)	SINAPI	UN	8,00	9,06	2,43	11,49	91,94

Cláudio José Queiroz Barros
 JOUUBAÍTES-PROJETOS
 Cláudio José Queiroz Barros
 Eng.º Civil - CREA 134198-0/2



ITEM	CÓDIGO	DESCRIÇÃO	FONTE	UNID	QUANTIDADE	PREÇO UNITÁRIO R\$		PREÇO TOTAL R\$
						SEM BDI	COM BDI	
7	INSTALAÇÕES HIDRÁULICAS					0,00	0,00	1.276,26
7.1	89957	PONTO DE CONSUMO TERMINAL DE ÁGUA FRIA (SUBRAMAL) COM TUBULAÇÃO DE PVC, DN 25 MM, INSTALADO EM RAMAL DE ÁGUA, INCLUSOS RASGO E CHUMBAMENTO EM ALVENARIA. AF_12/2014	SINAPI	UN	5,00	80,18	21,53	508,52
7.2	88504	CAIXA D'ÁGUA EM POLIETILENO, 500 LITROS, COM ACESSÓRIOS	SINAPI	UN	1,00	462,34	124,14	586,48
7.3	89987	REGISTRO DE GAVETA BRUTO, LATÃO, ROSCÁVEL, 3/4", COM ACABAMENTO E CANOPLA CROMADOS. FORNECIDO E INSTALADO EM RAMAL DE ÁGUA. AF_12/2014	SINAPI	UN	1,00	56,96	15,29	72,26
7.4	89972	KIT DE REGISTRO DE GAVETA BRUTO DE LATÃO 3/4", INCLUSIVE CONEXÕES, ROSCÁVEL, INSTALADO EM RAMAL DE ÁGUA FRIA - FORNECIMENTO E INSTALAÇÃO. AF_12/2014	SINAPI	UN	1,00	33,32	8,95	42,27
7.5	89984	REGISTRO DE PRESSÃO BRUTO, LATÃO, ROSCÁVEL, 1/2", COM ACABAMENTO E CANOPLA CROMADOS. FORNECIDO E INSTALADO EM RAMAL DE ÁGUA. AF_12/2014	SINAPI	UN	1,00	52,61	14,13	66,73
8	INSTALAÇÕES SANITÁRIAS					0,00	0,00	4.005,25
8.1	C1950	PONTO SANITÁRIO, MATERIAL E EXECUÇÃO	SEINFRA	PT	5,00	149,13	40,04	945,86
8.2	C0601	CAIXA DE GORDURA/SABÃO EM ALVENARIA	SEINFRA	UN	1,00	203,05	54,52	257,57
8.3	89707	CAIXA SIFONADA, PVC, DN 100 X 100 X 50 MM, JUNTA ELÁSTICA, FORNECIDA E INSTALADA EM RAMAL DE DESCARGA OU EM RAMAL DE ESGOTO SANITÁRIO. AF_12/2014	SINAPI	UN	1,00	18,87	5,07	23,94
8.4	C0605	CAIXA DE INSPEÇÃO EM ALVENARIA - 1/2 TIJOLO COMUM	SEINFRA	M2	3,00	100,13	26,89	381,05
8.5	C4162	FOSSA SÉPTICA E SUMIDOURO EM ANÉIS D=1,20M	SEINFRA	UN	1,00	1889,50	507,33	2.396,83
9	INSTALAÇÕES METAIS e					0,00	0,00	1.107,38
9.1	86931	VASO SANITÁRIO SIFONADO COM CAIXA ACOPLADA LOUÇA BRANCA, INCLUSO ENGATE FLEXÍVEL EM PLÁSTICO BRANCO, 1/2 X 40CM - FORNECIMENTO E INSTALAÇÃO. AF_12/2013	SINAPI	UN	1,00	320,57	86,07	406,65
9.2	C0797	CHUVEIRO PLÁSTICO (INSTALADO)	SEINFRA	UN	1,00	9,74	2,62	12,35
9.3	86942	LAVATÓRIO LOUÇA BRANCA SUSPENSO, 29,5 X 39CM OU EQUIVALENTE, PADRÃO POPULAR, INCLUSO SIFÃO TIPO GARRAFA EM PVC, VÁLVULA E ENGATE FLEXÍVEL 30CM EM PLÁSTICO E TORNEIRA CROMADA DE MESA, PADRÃO POPULAR - FORNECIMENTO E INSTALAÇÃO. AF_12/2013	SINAPI	UN	1,00	153,16	41,12	194,28



Claudio José Queiroz Barros
 CLAUDIO JOSÉ QUEIROZ BARROS
 Eng. Civil - CREA 134195-CE

COMPOSIÇÕES PRÓPRIAS

ITEM	CÓDIGO	DESCRIÇÃO	FONTE	UNID	QUANTIDADE	PREÇO UNITÁRIO R\$			PREÇO TOTAL R\$
						SEM BDI	BDI	COM BDI	
9.4	86933	BANCADA DE MÁRMORE SINTÉTICO 120 X 60CM. COM CUBA INTEGRADA, INCLUSO SIFÃO TIPO GARRAFA EM PVC, VÁLVULA EM PLÁSTICO CROMADO TIPO AMERICANA E TORNEIRA CROMADA LONGA, DE PAREDE, PADRÃO POPULAR - FORNECIMENTO E INSTALAÇÃO. AF_12/2013	SINAPI	UN	1,00	214,73	57,65	272,38	272,38
9.5	86927	TANQUE DE MÁRMORE SINTÉTICO SUSPENSO, 22L OU EQUIVALENTE, INCLUSO SIFÃO TIPO GARRAFA EM PVC, VÁLVULA PLÁSTICA E TORNEIRA DE METAL CROMADO PADRÃO POPULAR - FORNECIMENTO E INSTALAÇÃO. AF_12/2013	SINAPI	UN	1,00	153,86	41,31	195,17	195,17
9.6	00000377	ASSENTO SANITARIO DE PLASTICO, TIPO CONVENCIONAL	SINAPI	UN	1,00	20,93	5,62	26,55	26,55
10		REVESTIMENTOS				0,00	0,00	0,00	11.379,97
10.1	87878	CHAPISCO APLICADO EM ALVENARIAS E ESTRUTURAS DE CONCRETO INTERNAS, COM COLHER DE PEDREIRO. ARGAMASSA TRAÇO 1:3 COM PREPARO MANUAL. AF_06/2014	SINAPI	M2	304,82	2,59	0,69	3,28	1.000,37
10.2	87530	MASSA ÚNICA, PARA RECEBIMENTO DE PINTURA, EM ARGAMASSA TRAÇO 1:2:8, PREPARO MANUAL, APLICADA MANUALMENTE EM FACES INTERNAS DE PAREDES, ESPESSURA DE 20MM, COM EXECUÇÃO DE TALISCAS. AF_06/2014	SINAPI	M2	304,82	23,43	6,29	29,73	9.061,41
10.3	C4443	CERÂMICA ESMALTADA C/ ARG. PRÉ-FABRICADA ATÉ 30x30cm (900cm²) - PEI-5/PEI-4 - P/ PAREDE - BANHEIRO	SEINFRA	M2	13,32	60,44	16,23	76,67	1.021,24
10.4	C4443	CERÂMICA ESMALTADA C/ ARG. PRÉ-FABRICADA ATÉ 30x30cm (900cm²) - PEI-5/PEI-4 - P/ PAREDE - PIA E TANQUE	SEINFRA	M2	2,88	60,44	16,23	76,67	220,81
10.5	87878	CHAPISCO APLICADO EM ALVENARIAS E ESTRUTURAS DE CONCRETO INTERNAS, COM COLHER DE PEDREIRO. ARGAMASSA TRAÇO 1:3 COM PREPARO MANUAL. AF_06/2014	SINAPI	M2	23,20	2,59	0,69	3,28	76,14
11		PISOS INTERNOS E				0,00	0,00	0,00	5.916,31
11.1	87624	CONTRAPISO EM ARGAMASSA PRONTA, PREPARO MANUAL, APLICADO EM ÁREAS SECAS SOBRE LAJE, ADERIDO, ESPESSURA 2CM. AF_06/2014	SINAPI	M2	44,10	53,74	14,43	68,17	3.006,23
11.2	00001287	PISO EM CERÂMICA ESMALTADA EXTRA, PEI MAIOR OU IGUAL A 4, FORMATO MENOR OU IGUAL A 2025 CM2	SINAPI	M2	44,10	27,73	7,44	35,17	1.551,03
11.3	94992	EXECUÇÃO DE PASSEIO (CALÇADA) OU PISO DE CONCRETO COM CONCRETO MOLDADO IN LOCO, FEITO EM OBRA, ACABAMENTO CONVENCIONAL, ESPESSURA 6 CM, ARMADO. AF_07/2016	SINAPI	M2	17,01	47,26	12,69	59,95	1.019,70
11.4	C1120	REJUNTAMENTO C/ ARG. PRÉ-FABRICADA, JUNTA ATÉ 2mm EM CERÂMICA, ATÉ 30x30 cm (900 cm²) (PAREDE/PISO)	SEINFRA	M2	44,10	6,07	1,63	7,69	339,35



 JOÃO BATISTA PILOTTOS
 Claudio José Queiroz Barros
 Engº Civil - CREA 134196-07

COMPOSIÇÕES PRÓPRIAS

ITEM	CÓDIGO	DESCRIÇÃO	FONTE	UNID	QUANTIDADE	PREÇO UNITÁRIO R\$			PREÇO TOTAL R\$
						SEM BDI	BDI	COM BDI	
12	ESQUADRIAS								
12.1	90820	PORTA DE MADEIRA PARA PINTURA; SEMI-OCA (LEVE OU MÉDIA), 60X210CM, ESPESSURA DE 3,5CM, INCLUSO DOBRADIÇAS - FORNECIMENTO E INSTALAÇÃO. AF_08/2015	SINAPI	UN	1,00	316,71	85,04	401,74	8.371,49
12.2	90822	PORTA DE MADEIRA PARA PINTURA; SEMI-OCA (LEVE OU MÉDIA), 80X210CM, ESPESSURA DE 3,5CM, INCLUSO DOBRADIÇAS - FORNECIMENTO E INSTALAÇÃO. AF_08/2015	SINAPI	UN	6,00	337,85	90,71	428,57	2.571,40
12.3	90830	FECHADURA DE EMBUTIR COM CILINDRO. EXTERNA, COMPLETA, ACABAMENTO PADRÃO MÉDIO, INCLUSO EXECUÇÃO DE FURO - FORNECIMENTO E INSTALAÇÃO. AF_08/2015	SINAPI	UN	7,00	84,56	22,71	107,27	750,89
12.4	C1144	DOBRADIÇA CROMADA 3" X 2 1/2"	SEINFRA	UN	21,00	25,31	6,79	32,10	674,13
12.5	84845	JANELA DE MADEIRA TIPO VENEZIANA. DE ABRIR; INCLUSAS GUARNICOES E FERRAGENS	SINAPI	M2	9,36	334,65	89,85	424,50	3.973,33
13	PINTURAS (paredes -								
13.1	C2898	PINTURA HIDRACOR	SEINFRA	M2	304,82	8,20	2,20	10,41	3.171,83
13.2	73739/001	PINTURA ESMALTE ACETINADO EM MADEIRA, DUAS DEMAOS	SINAPI	M2	22,68	12,26	3,29	15,55	352,60
14	LIMPEZA								
14.1	C1628	LIMPEZA GERAL	SEINFRA	M2	55,04	8,17	2,19	10,36	570,26
15	SERVIÇOS PRELIMINARE								
15.1	73859/002	CAPINA E LIMPEZA MANUAL DE TERRENO	SINAPI	M2	69,53	0,94	0,25	1,19	82,55
								VALOR TOTAL:	61.268,97

Cláudio José Queiroz Barros
 JOÃO BARROS PROJETOS
 Cláudio José Queiroz Barros
 Engº Civil - ODEA 13019P-CE



CRONOGRAMA FÍSICO-FINANCEIRO

	MELHORIA HABITACIONAL PARA O CONTROLE DA DOENÇA DE CHAGAS QUATRO QUARTOS (IRAUCUBA)		FONTE	DATA : 31/07/2019	BOI : 26,85%	
	DIVERSOS	SEINFRA 026.1 COM DESONERAÇÃO	VERSÃO	HORA	MES	REF.
PREFEITURA MUNICIPAL DE IRAUCUBA		SINAPI 2019/11 COM DESONERAÇÃO	COMPOSIÇÕES PRÓPRIAS	85,20%	48,69%	12/20 18 nov/19

10	DESCRÇÃO	VALOR	MÊS					TOTAL PARCELA
			MÊS 1	MÊS 2	MÊS 3	MÊS 4	MÊS 5	
1	LIMPEZA	570,26	100%					100%
2	SERVIÇOS PRELIMINARES	82,55	R\$ 82,55					R\$ 82,55
3	MOVIMENTO DE TERRA	1.158,38	100%					100%
4	FUNDAÇÃO	2.659,76	R\$ 1.158,38					R\$ 1.158,38
5	ESTRUTURA	2.388,69	100%					100%
6	PAREDES E PAINELIS (alvenaria de elevação)	9.735,72	R\$ 2.388,69					R\$ 2.388,69
7	INSTALAÇÕES ELÉTRICAS	1.582,88	100%					100%
8	INSTALAÇÕES HIDRÁULICAS	1.276,26	R\$ 9.735,72					R\$ 9.735,72
9	INSTALAÇÕES SANITÁRIAS	4.005,25	100%					100%
10	INSTALAÇÕES METAIS e ACESSÓRIOS	1.107,38	R\$ 1.582,88					R\$ 1.582,88
					100%			100%
					1276,26			R\$ 1.276,26
					100%			100%
					4005,25			R\$ 4.005,25
					100%			100%
					R\$ 1.107,38			R\$ 1.107,38

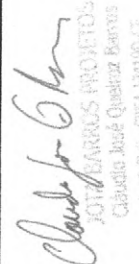

 JOSE BARROS PROJETOS
 Claudio José Queiroz Barros
 Eng. Civ. - OAB 13116-CE

Prefeitura Municipal de Irauçuba
 Fis. 259

11	REVESTIMENTOS (Interno/externo de paredes e teto do WC)	11.379,97					100% R\$ 11.379,97		100% R\$ 11.379,97
12	PISOS INTERNOS E EXTERNOS	5.916,31				100% R\$ 5.916,31		100% R\$ 5.916,31	
13	ESQUADRIAS	8.371,49				100% R\$ 8.371,49		100% R\$ 8.371,49	
14	PINTURAS (paredes - externas, internas, esquadrias e teto)	3.524,43				100% R\$ 3.524,43		100% R\$ 3.524,43	
15	COBERTURA	7.509,64				100% R\$ 7.509,64		100% R\$ 7.509,64	
		61.268,97	R\$ 4.470,95	R\$ 13.707,29	R\$ 6.388,89	R\$ 17.296,28	R\$ 19.405,56	R\$ 61.268,97	R\$ 61.268,97
			R\$ 4.470,95	R\$ 18.178,24	R\$ 24.567,13	R\$ 41.863,41	R\$ 61.268,97		

Claudio José Queiroz Barros
 JOSE BARROS PROJETOS
 Claudio José Queiroz Barros
 Engº Civil - CREA 134199-02

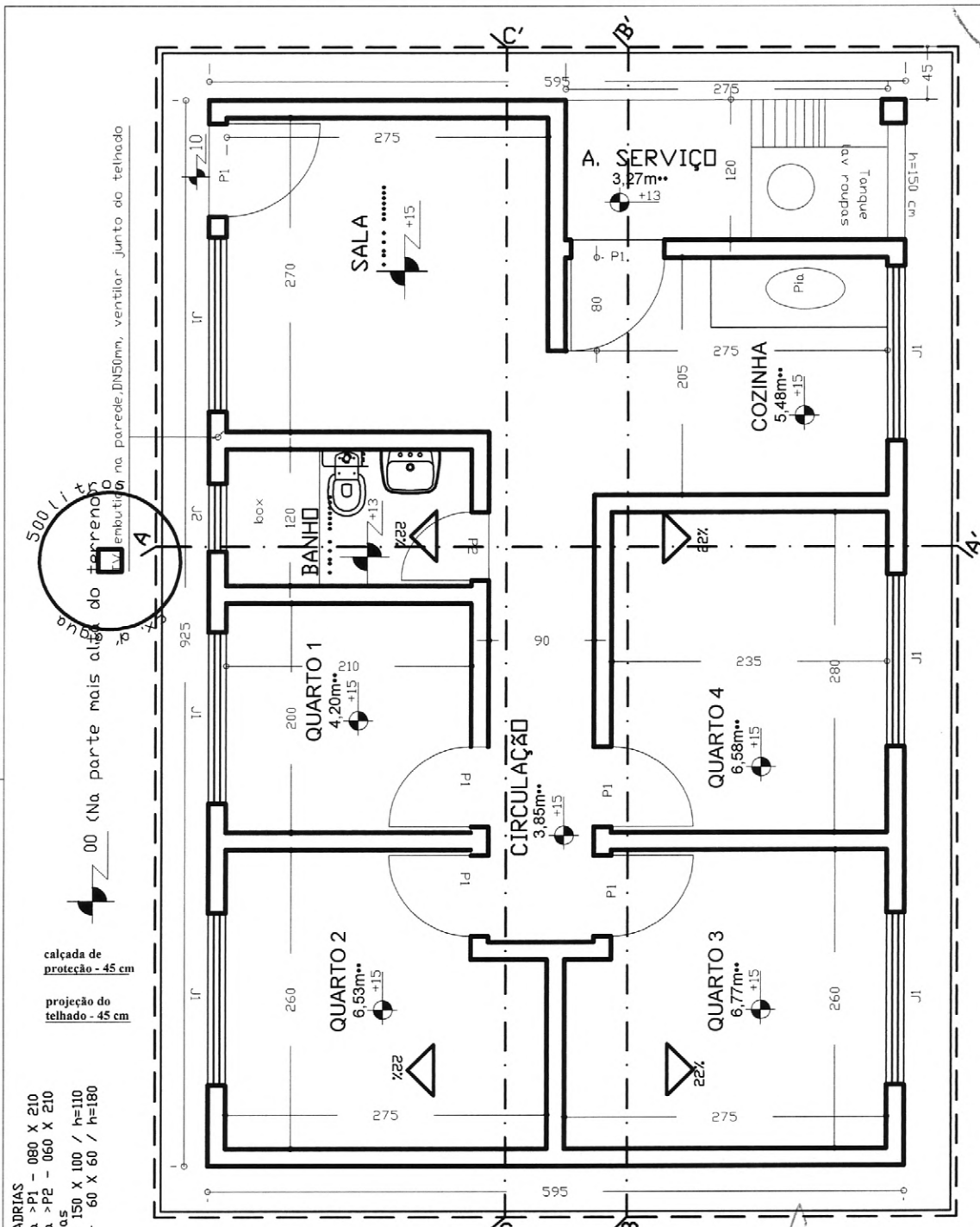



500 Lit
 do terreno
 embutido na parede, DNS50mm, ventilador junto do telhado

00 (Na parte mais alta da calçada de proteção - 45 cm
 projeção do telhado - 45 cm

ESQUADRIAS
 Porta > P1 - 080 X 210
 Porta > P2 - 060 X 210
 Janelas
 > J1 - 150 X 100 / h=110
 > J2 - 60 X 60 / h=180

PLANTA BAIXA / LOCAÇÃO
 Esc.: 1 / 50

Projeto de **A R Q U I T E T U R A**

ASSINATURAS

AUTOR DO PROJETO
 Engo Civil: *Claudio José Barros*
 JOY BARROS PROJETOS
 Cláudio José Barros
 Eng. Civil - CR-134190-02

NOME E CREA
APROVAÇÃO:

ÁREAS (m²)			
TERRENO	CONSTRUÍDA	LIVRE	TOTAL
VARIÁVEL	55.038		55.038

ASSUNTOS: **PLANTA BAIXA - 4 QUARTOS**

ESCALAS: 1:50 (cotas em cm) PRANCHA: 1/10 DBRA: RESIDENCIAL UNI-FAMILIAR

DATA: Julho/2013

262
 Prefeitura Municipal de Barra
 Eng. Civil

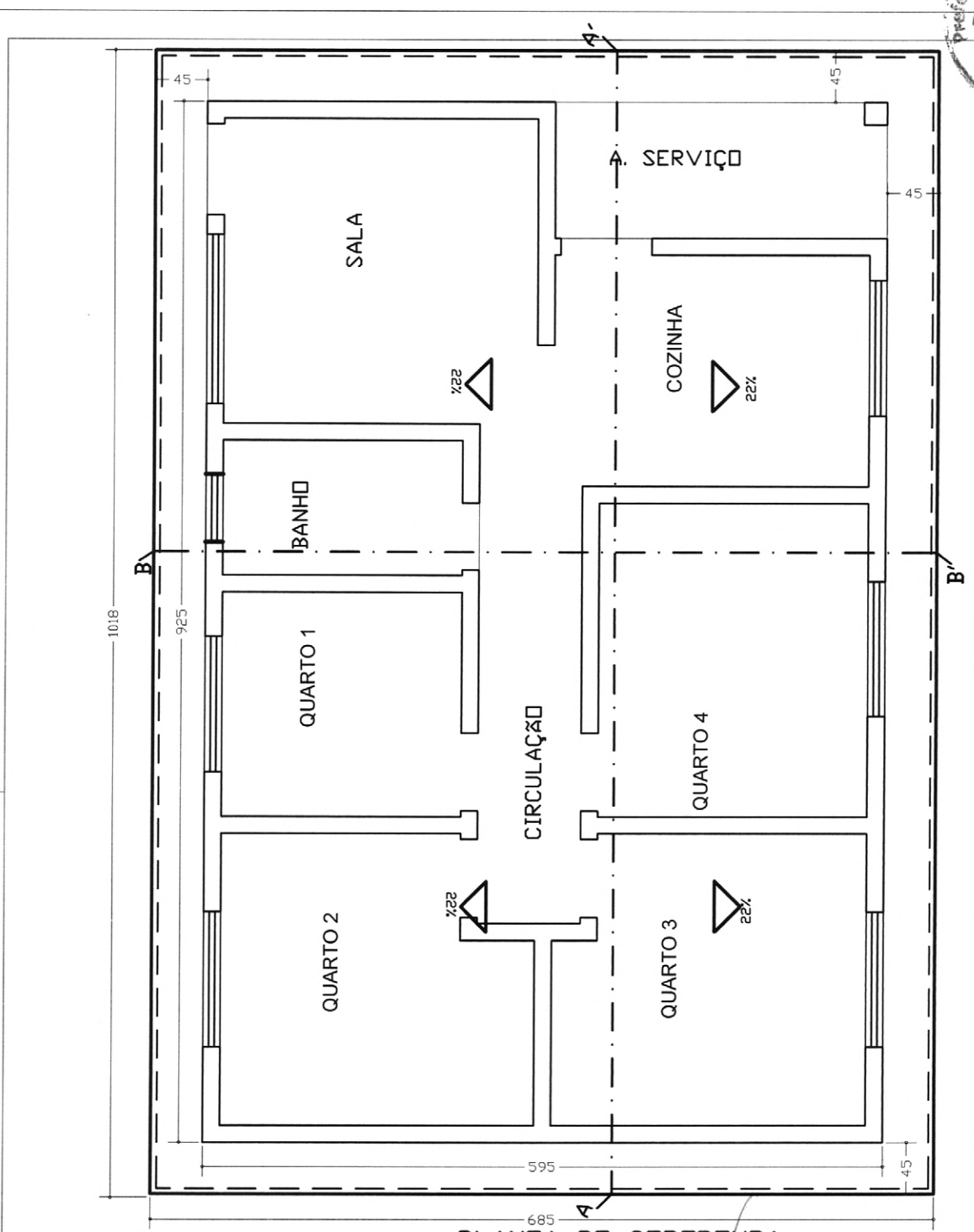

PLANTA DE COBERTURA
 Esc.: 1 / 50

Projeto de **A R Q U I T E T U R A**

ASSINATURAS

AUTOR DO PROJETO
 Engo Civil: *Cláudio José Queiroz Barros*
 JOTA BARROS PROJETOS
 Cláudio José Queiroz Barros
 Eng. Civil - CREA 134190-03

ÁREAS (m ²)			
TERRENO	CONSTRUÍDA	LIVRE	TOTAL
VARIÁVEL	55.038	VARIÁVEL	55.038

APROVAÇÃO:

ASSUNTOS: **PLANTA DE COBERTURA**

ESCALAS: INDICADAS (cotas em cm)

PRANCHA: 2/10

UBRA: RESIDENCIAL UNI-FAMILIAR

DATA: Julho/2013

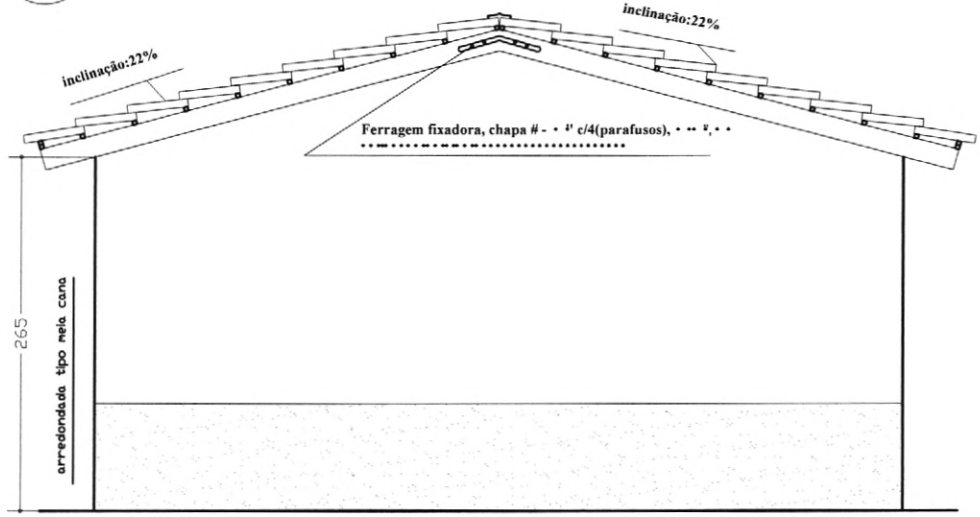
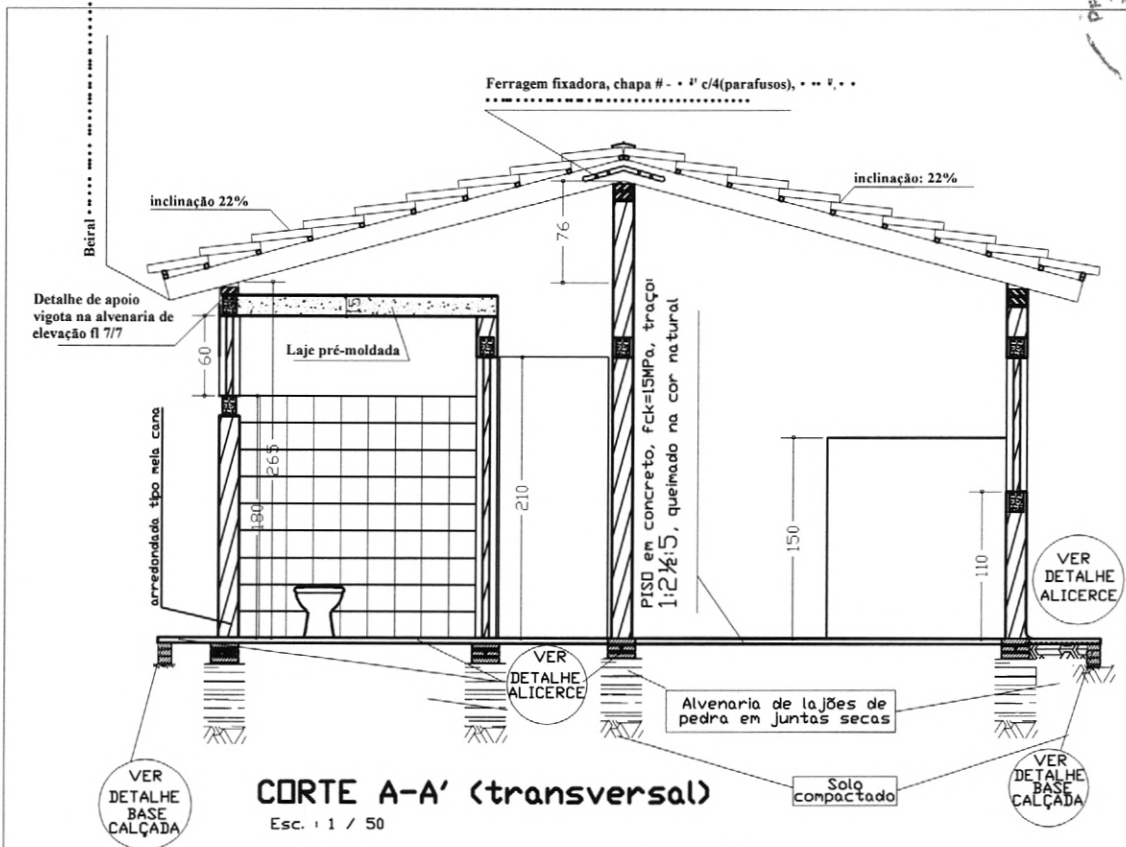

Projeto de	A R Q U I T E T U R A			
ASSINATURAS				
		AUTOR DO PROJETO Engo Civil : <i>João Barros</i> JOÃO BARROS PROJETOS Caluédio José Quirroz Barros Engº CIVIL - CREA 134199-CE		
ÁREAS (m ²)				
TERRENO	CONSTRUÍDA	LIVRE	TOTAL	
VARIÁVEL	55.038	VARIÁVEL	55.038	
ASSUNTOS: corte transversal e fachada lateral				
ESCALAS : INDICADAS (cotas em cm)		PRANCHA: 3/10	OBRA: RESIDENCIAL UNI-FAMILIAR	
DATA: Julho/2013		APROVAÇÃO:		

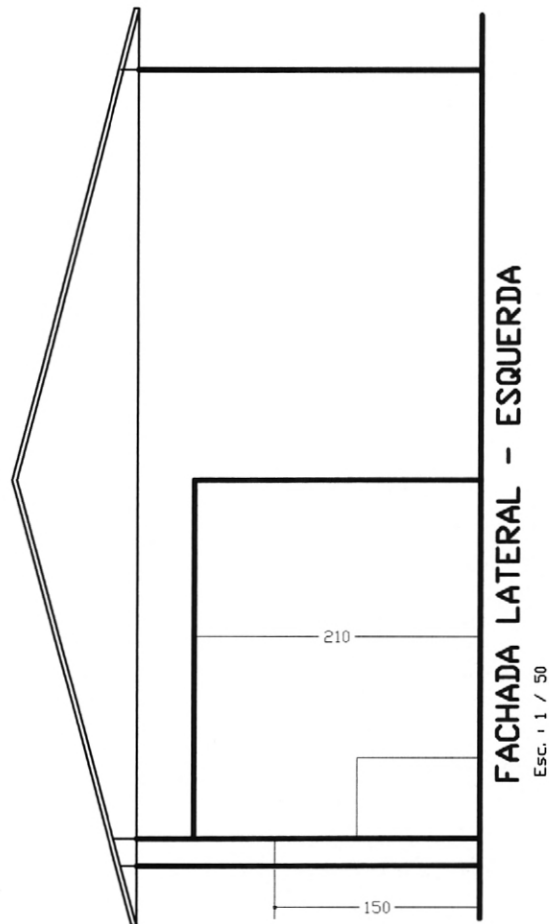
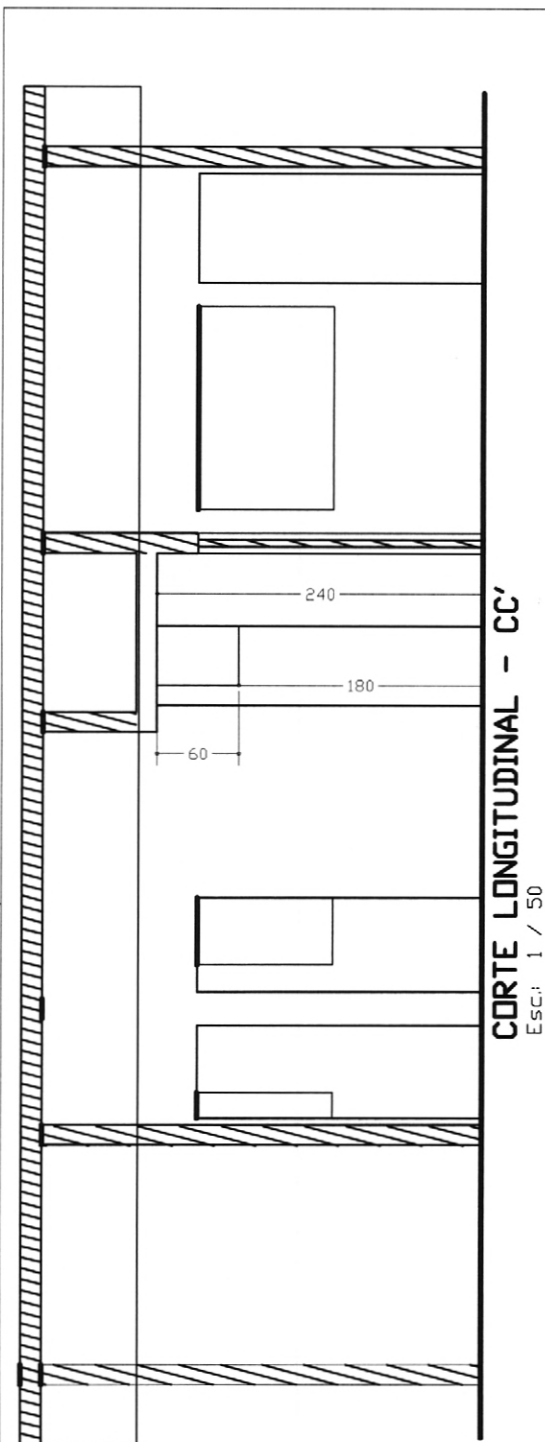

Projeto de **A R Q U I T E T U R A**

ASSINATURAS

AUTOR DO PROJETO
Engo Civil

Cláudio J. Barros
JOÃO BARRÃO SOUZA
Cláudio José Barros Barros
Eng.º de CREA 13480/CE

NDME E CREA

ÁREAS (m²)

TERRENO	CONSTRUÍDA	LIVRE	TOTAL
VARIÁVEL	55,038	VARIÁVEL	55,038

APROVAÇÃO:

ASSUNTOS:

corte CC' e fachada lateral esquerda

ESCALAS : INDICADAS

(cotas em cm)

PRANCHA:

5/10

OBRA:

RESIDENCIAL
UNI-FAMILIAR

DATA: Julho/2013

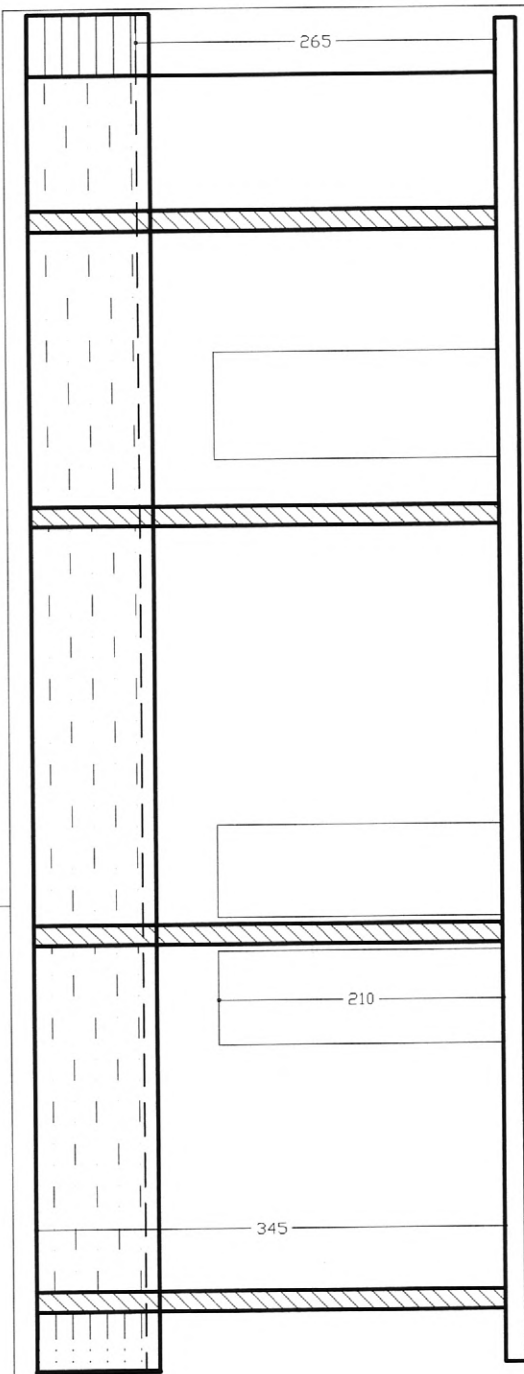

CORTE LONGITUDINAL
Esc. 1 / 50

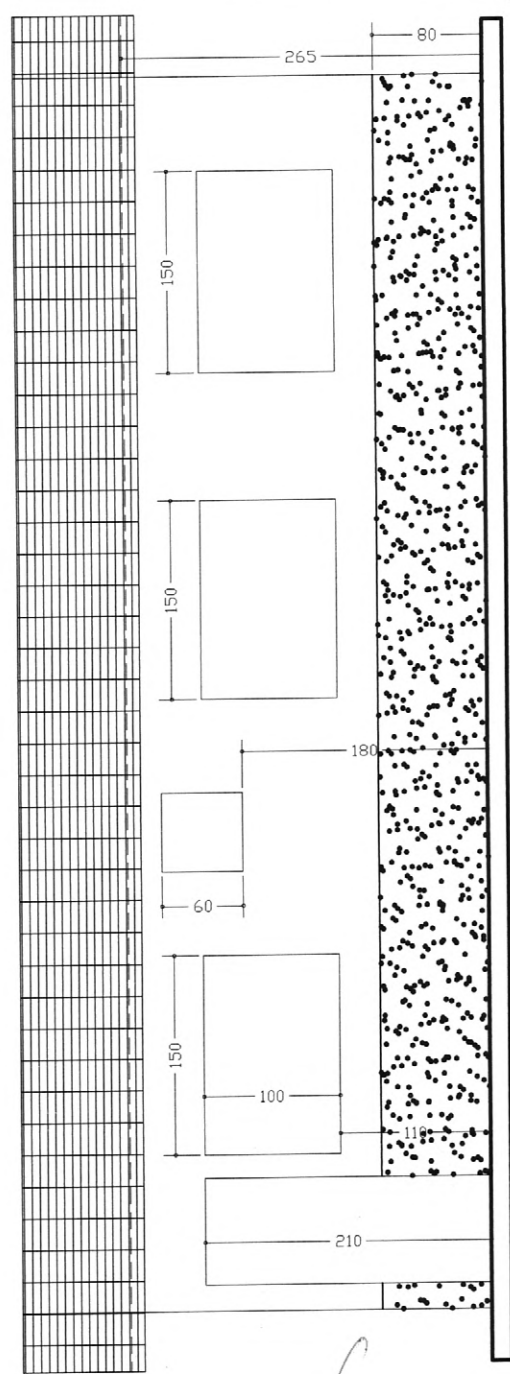

FACHADA FRONTAL
Esc. 1 / 50

Projeto de	A R Q U I T E T U R A		
ASSINATURAS			
AUTOR DO PROJETO Engo Civil	 JOY BARROS ROSETOS Claudio José Barros Engº Civil - OEA 134190-CF		
NOME E CREA			
ÁREAS (m ²)			
TERRENO	CONSTRUÍDA	LIVRE	TOTAL
VARIÁVEL	55.038	VARIÁVEL	55.038
ASSUNTOS: corte longitudinal e fachada frontal			
ESCALAS : INDICADAS	(cotas em cm)	PRANCHA: 4/10	OBRA: RESIDENCIAL UNI-FAMILIAR
DATA: Julho/2013		APROVAÇÃO:	

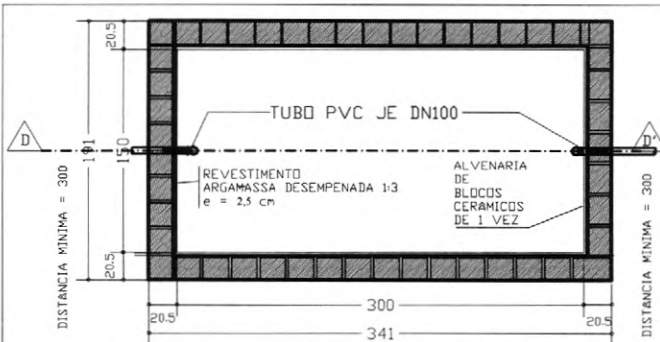

PLANTA BAIXA-TANQUE SÉPTICO
 Esc.: 1:50

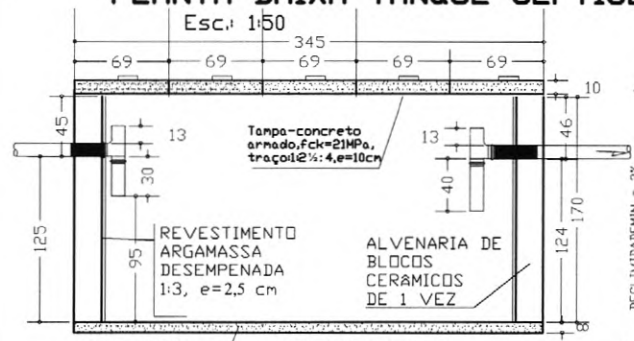
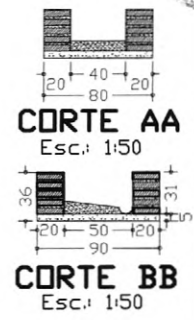
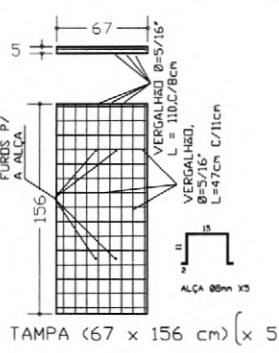

CORTE DD
 Esc.: 1:50

LaJe-concreto armado, fck=21MPa, traço 1:2 1/2: 4, e=8cm; feragem: 10 05/16" - 3/4" c/18cm modo 18 05/16" - 1,91 c/18cm

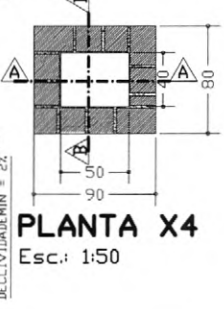

PLANTA X4
 Esc.: 1:50

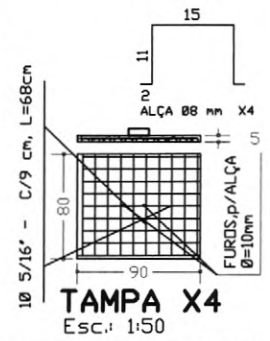

TAMPA X4
 Esc.: 1:50

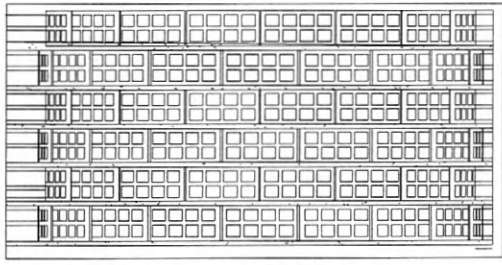

DETALHE: ALVENARIA SUMIDOURO
 Esc.: 1:50

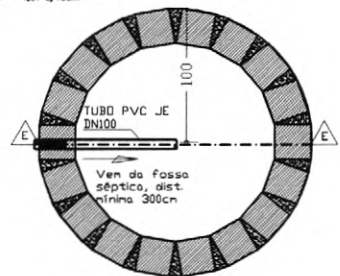

PLANTA BAIXA SUMIDOURO X1
 Esc.: 1:50

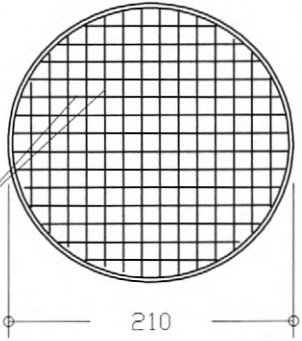

TAMPA X1
 Esc.: 1:50

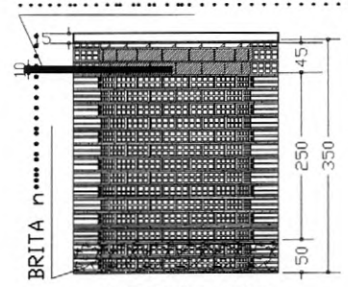

CORTE EE SUMIDOURO
 Esc.: 1:100

Projeto de HIDRO - SANITÁRIO			
ASSINATURAS			
		AUTOR DO PROJETO Engo Civil: <i>Claudio José Guimarães Barros</i> JOTA BARROS PROJETOS Claudio José Guimarães Barros Engº Civil - CREA 134419/CE	
NOME E CREA			
ÁREAS (m ²)			
TERRENO	CONSTRUIDA	LIVRE	TOTAL
VARIÁVEL	55.038	VARIÁVEL	55.038
ASSUNTOS: planta baixa/cortes, cx passagem, tanque séptico e sumidouro			
ESCALAS: INDICADAS	(cotas em cm)	PRANCHA: 7/10	DBRA: RESIDENCIAL UNI-FAMILIAR
DATA: Julho/2013			

APROVAÇÃO:

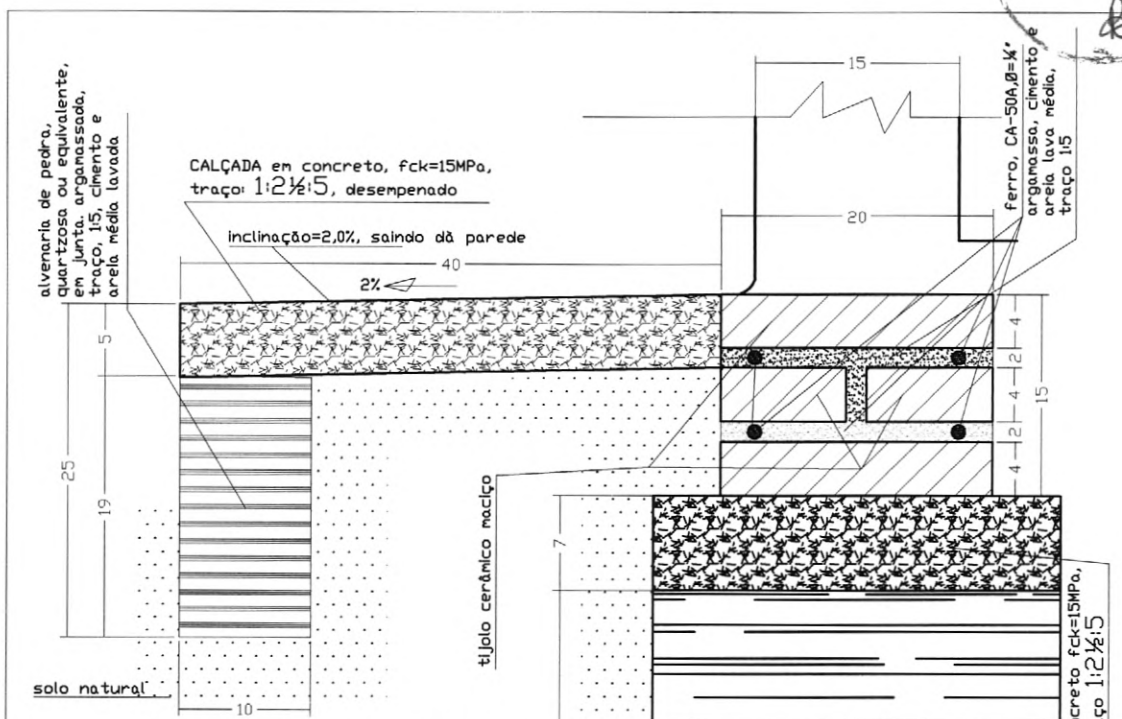

Detalhe Construtivo de alicerce, sob qualquer parede e calçada respectivamente, para construção da unidade habitacional, para o Controle da Doença de Chagas

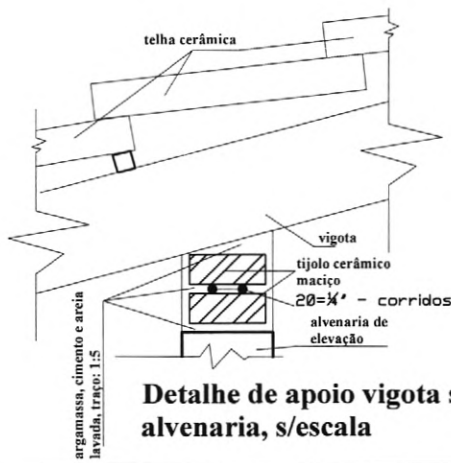

Detalhe de apoio vigota sobre alvenaria, s/escala

DETALHE DE ALICERCE e CALÇADA

Esc. : 1 / 5

Projeto de **FUNDAÇÕES/ESTRUTURAS**

ASSINATURAS

AUTOR DO PROJETO
 Engo Civil: *Cláudio José Queiroz Barros*
 JOTA BARROS PROJETOS
 Cláudio José Queiroz Barros
 Eng. Civil - CRÉD. 134116-07
 NOME E CREA

ÁREAS (m ²)			
TERRENO	CONSTRUÍDA	LIVRE	TOTAL
VARIÁVEL	55,038	VARIÁVEL	55,038

APROVAÇÃO:

ASSUNTOS: **detalhe de alicerces/fundações e calçadas**

ESCALAS : INDICADAS (cotas em cm) PRANCHA: **8/10** DBRA: RESIDENCIAL UNI-FAMILIAR

DATA: **Julho/2013**

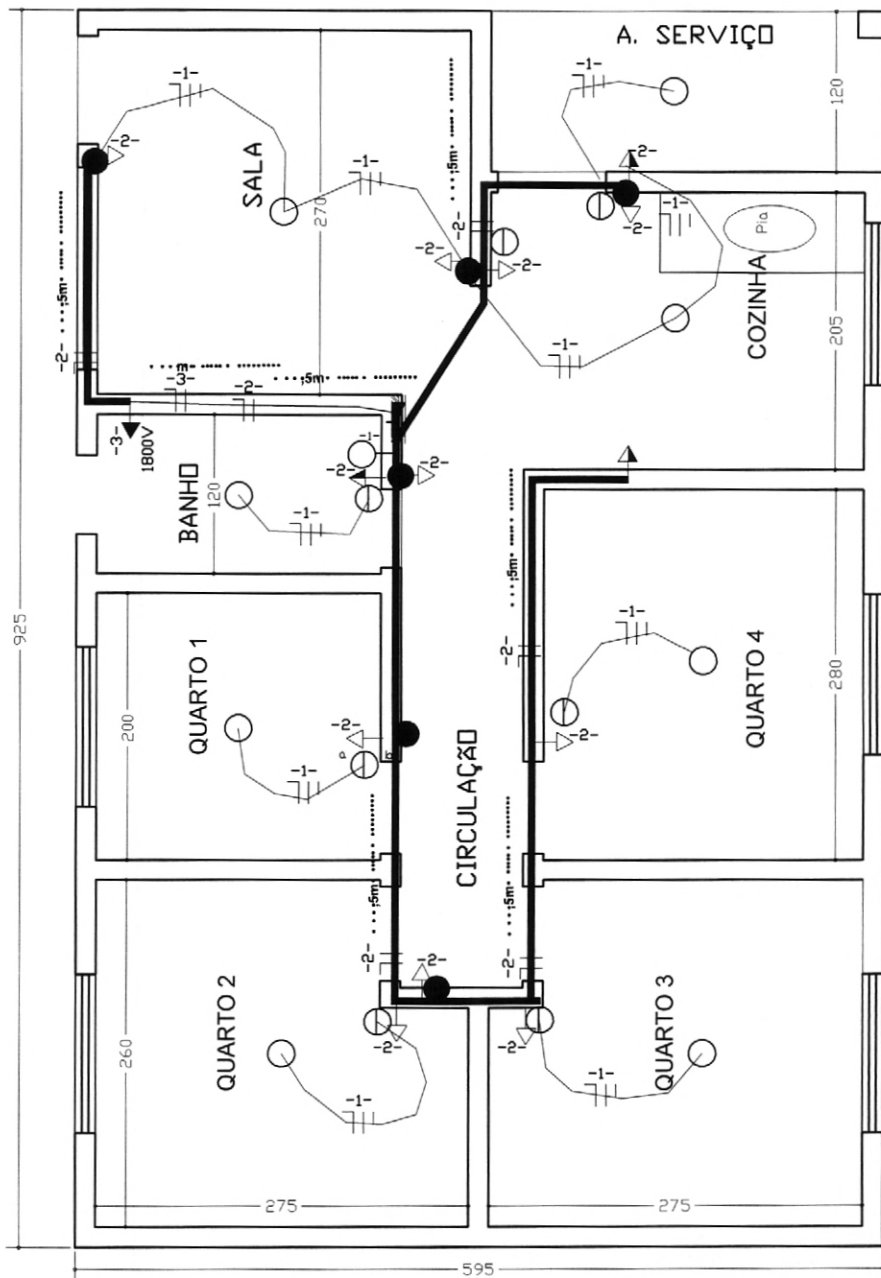

Projeto de	E L É T R I C O		
ASSINATURAS			
		AUTOR DO PROJETO Engo Civil	 JOÃO BARROS PROJ. CIVIL Cláudio José Queiroz Barros Eng. CIVIL - CRQ 24260-07
ÁREAS (m ²)			
TERRENO	CONSTRUÍDA	LIVRE	TOTAL
VARIÁVEL	55,038	VARIÁVEL	55,038
ASSUNTOS: instalações elétricas: luz e força			
ESCALAS : INDICADAS	(cotas em cm)	PRANCHA: 9/10	OBRA: RESIDENCIAL UNI-FAMILIAR
DATA: Julho/2013			

APROVAÇÃO:



Q G S - QUADRO DE CARGAS - SERVIÇO

CIRC.	LAMPADAS			TOMADAS (VA)					CARGA		DIS. J. (A)	COND. (mm ²)	fase
	20W	60W	100W	100	200	300	600	1800	CV	W			
1		8								800	10	2,5	1.0
2				12						1200	20	4,0	1.0
3								1		1800	30	4,0	1.0
4													
5													
6													
Total		8		12				1		3800			

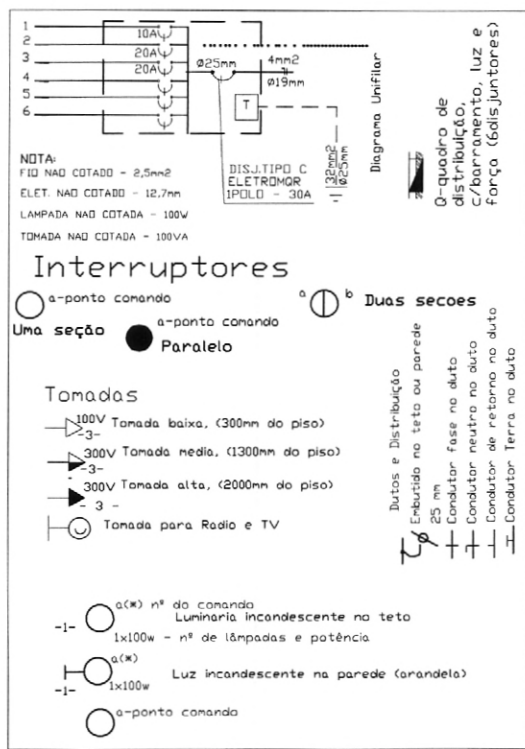

Projeto de				E L É T R I C O			
ASSINATURAS							
				AUTOR DO PROJETO Engo Civil JOTA BARRAS PROJETOS Cláudio José Oliveira Barros Engº Civil - CREA 134190 CE			
ÁREAS (m ²)							
TERRENO	CONSTRUÍDA	LIVRE	TOTAL	APROVAÇÃO:			
VARIÁVEL	55,038	VARIÁVEL	55,038				
ASSUNTOS: instalações elétricas: luz e força							
ESCALAS : INDICADAS	(cotas em cm)	PRANCHA:	10/10	DBRA:	RESIDENCIAL UNI-FAMILIAR		
DATA: Julho/2013							



Anotação de Responsabilidade Técnica - ART
Lei nº 6.496, de 7 de dezembro de 1977

CREA-CE

ART OBRA / SERVIÇO
Nº CE20200599977



Conselho Regional de Engenharia e Agronomia do Ceará

COMPLEMENTAR à
CE20190438423

1. Responsável Técnico

CLAUDIO JOSÉ QUEIROZ BARROS

Título profissional: **ENGENHEIRO CIVIL, PÓS-GRADUAÇÃO EM ENGª DE SANEAMENTO BÁSICO E AMBIENTAL**

RNP: **0604336942**
Registro: **32193CE**

Empresa contratada: **JOTA BARROS PROJETOS E ASSESSORIA TÉCNICA LTDA**

Registro: **0000385395-CE**

2. Dados do Contrato

Contratante: **PREFEITURA MUNICIPAL DE IRAUÇUBA**
RUA PAULO BASTOS 1370 CENTRO

CPF/CNPJ: **07.683.188/0001-69**
Nº:

Complemento:

Bairro:

Cidade: **IRAUÇUBA**

UF: **CE**

CEP: **62600000**

Contrato: **2018011901-SEINFRA**

Celebrado em: **19/01/2018**

Valor: **R\$ 1.089.621,82**

Tipo de contratante: **PESSOA JURÍDICA DE DIREITO PRIVADO**

Ação Institucional: **NENHUMA - NÃO OPTANTE**

3. Dados da Obra/Serviço

SEM DEFINIÇÃO DIVERSAS RUAS DO MUNICIPIO

Nº: **S/N**

Complemento:

Bairro: **CENTRO**

Cidade: **IRAUÇUBA**

UF: **CE**

CEP: **62600000**

Data de Início: **19/01/2018**

Previsão de término: **31/12/2018**

Coordenadas Geográficas: **-3.747574, -39.782705**

Finalidade: **Infraestrutura**

Código: **Não especificado**

Proprietário: **PREFEITURA MUNICIPAL DE IRAUÇUBA**

CPF/CNPJ: **07.683.188/0001-69**

4. Atividade Técnica

21 - ELABORAÇÃO

Quantidade

Unidade

80 - Projeto > TOS CONFEA -> CONSTRUÇÃO CIVIL -> EDIFICAÇÕES -> DE EDIFICAÇÃO -> #TOS_1.1.1.1 - DE ALVENARIA

40,00

un

15 - Elaboração

Quantidade

Unidade

35 - Elaboração de orçamento > TOS CONFEA -> CONSTRUÇÃO CIVIL -> EDIFICAÇÕES -> DE EDIFICAÇÃO -> #TOS_1.1.1.1 - DE ALVENARIA

40,00

un

Após a conclusão das atividades técnicas o profissional deverá proceder a baixa desta ART

5. Observações

ELABORAÇÃO DE PROJETO DE MELHORIAS HABITACIONAIS PARA CONTROLE DE DOENÇAS DE CHAGAS, NA MUNICIPIO DE IRAUÇUBA, CONFORME CONVENIO 0090/2019. CONTENDO CASAS DE UM QUARTO, DOIS QUARTOS, TRÊS QUARTOS E QUATRO QUARTOS.

6. Declarações

- Declaro que estou cumprindo as regras de acessibilidade previstas nas normas técnicas da ABNT, na legislação específica e no decreto n. 5296/2004.

7. Entidade de Classe

NENHUMA - NÃO OPTANTE

8. Assinaturas

Declaro serem verdadeiras as informações acima

CLAUDIO JOSÉ QUEIROZ BARROS - CPF: 744.640.863-49

_____ de _____ de _____
Local data

PREFEITURA MUNICIPAL DE IRAUÇUBA - CNPJ: 07.683.188/0001-69

9. Informações

* A ART é válida somente quando quitada, mediante apresentação do comprovante do pagamento ou conferência no site do Crea.

* O comprovante de pagamento deverá ser apensado para comprovação de quitação

* Somente é considerada válida a ART quando estiver cadastrada no CREA, quitada, possuir as assinaturas originais do profissional e contratante.

10. Valor

Valor da ART: **R\$ 88,78**

Registrada em: **28/01/2020**

Valor pago: **R\$ 88,78**

Nosso Número: **8213811939**

A autenticidade desta ART pode ser verificada em: <https://crea-ce.sitac.com.br/publico/>, com a chave: 5zb07
Impresso em: 29/01/2020 às 08:23:08 por: , ip: 186.222.172.184





MINISTERIO DA SAUDE
FUNDAÇÃO NACIONAL DE SAUDE
PLATAFORMA +BRASIL



Nº / ANO DA PROPOSTA:

007607/2019

OBJETO:

IMPLANTAÇÃO DE MELHORIAS HABITACIONAIS PARA CONTROLE DA DOENÇA DE CHAGAS NO MUNICÍPIO DE IRAUÇUBA-CE

CARACTERIZAÇÃO DOS INTERESSES RECÍPROCOS:

Promover melhores condições de moradia para evitar a proliferação de triatomíneos a fim de diminuir o índice da Doença de Chagas no município de Irauçuba.

RELAÇÃO ENTRE A PROPOSTA E OS OBJETIVOS E DIRETRIZES DO PROGRAMA:

A proposta visa dar melhor condição de moradia as pessoas que se encontram na extrema pobreza e que por conta disso não conseguem fazer melhorias em suas residências. E sabe-se que para resolver qualquer problema de forma eficiente é necessário encontrar a raiz dele para assim agir, sendo assim melhorando as moradias pode-se diminuir a proliferação de triatomíneos, já que ele encontrará dificuldades em encontrar esconderijos.

PÚBLICO ALVO:

A população residente em casas inadequadas, localizadas no Bairro Gil Bastos e na Sede do Distrito de Missi no município de Irauçuba, que são um alvo em potencial da proliferação de triatomíneos e conseqüentemente todos os residentes e visitantes do município já que o risco de contrair a doença será menor. Desta forma a construção de melhorias habitacionais ira melhorar e erradicar possíveis doenças.

PROBLEMA A SER RESOLVIDO:

O alto índice de casos de Doença de Chagas, pois as estruturas precárias favorecem a proliferação de insetos, principalmente o barbeiro, transmissor da citada doença, já que muitas casas ainda são de taipa, pau-a-pique, sapê, etc.

RESULTADOS ESPERADOS:

Proporcionar moradias adequadas para que o índice de doenças de chagas diminua, já que uma das formas de prevenção é conservação das casas, melhorando a qualidade de vida dos beneficiados, redução do índice da extrema pobreza, assim também como uma diminuição nos gastos com saúde e podendo assim realocar recursos para outras áreas.

1 - DADOS DO CONCEDENTE

CONCEDENTE: 36211	NOME DO ÓRGÃO/ÓRGÃO SUBORDINADO OU UG: FUNDAÇÃO NACIONAL DE SAUDE	
CPF DO RESPONSÁVEL: 435.294.020-87	NOME DO RESPONSÁVEL: RONALDO NOGUEIRA DE OLIVEIRA	
ENDEREÇO DO RESPONSÁVEL: PO 700 -3º Andar		CEP DO RESPONSÁVEL: 70059-900

2 - DADOS DO PROPONENTE

PROponente: 07.683.188/0001-69					
Razão Social do Proponente: MUNICÍPIO DE IRAUCUBA					
Endereço Jurídico do Proponente: AVENIDA PAULO BASTOS, 220					
Cidade: IRAUCUBA	UF: CE	Código Município: 1423	CEP: 62620000	E.A.: Administração Pública Municipal	DDD/Telefone:
Banco: 001 - BANCO DO BRASIL SA	Agência: 4149-1	Conta Corrente: 165409			
CPF do Responsável: 779.602.893-87	Nome do Responsável: RAIMUNDO NONATO SOUZA SILVA				
Endereço do Responsável: AVENIDA BEIRA MAR, 3220, APTO 301 - MUCURIBE				CEP do Responsável: 60165121	



4 - DADOS DO EXECUTOR/VALORES



VALOR GLOBAL:			R\$ 2.000.000,00
VALOR DA CONTRAPARTIDA:			R\$ 0,00
VALOR DOS REPASSES:	Ano	Valor	
	2019		R\$ 2.000.000,00
VALOR DA CONTRAPARTIDA FINANCEIRA:			R\$ 0,00
VALOR DA CONTRAPARTIDA EM BENS E SERVIÇOS:			R\$ 0,00
VALOR DE RENDIMENTOS DE APLICAÇÃO:			R\$ 0,00
INÍCIO DE VIGÊNCIA:	31/12/2019		
FIM DE VIGÊNCIA:	31/12/2021		
VIGÊNCIA DO CONVÊNIO:	2021		

5 - PLANO DE TRABALHO



Meta nº: 1

Especificação: IMPLANTAÇÃO DE MELHORIAS HABITACIONAIS PARA CONTROLE DA DOENÇA DE CHAGAS NO BAIRRO GIL BASTOS NO MUNICÍPIO DE IRAUÇUBA-CE			
Unidade de Medida: UN	Quantidade: 1.0	Valor:	R\$ 1.192.533,33
Início Previsto: 31/12/2019	Término Previsto: 31/12/2021	Valor Global:	R\$ 2.000.000,00
UF:	Município:	CEP:	
Endereço:			
Etapa/Fase nº: 1			
Especificação: IMPLANTAÇÃO (RECONSTRUÇÃO) DE MELHORIAS HABITACIONAIS PARA CONTROLE DA DOENÇA DE CHAGAS (CASAS DE 01 QUARTO) NO BAIRRO GIL BASTOS NO MUNICÍPIO DE IRAUÇUBA-CE			
Quantidade: 10.0 UN	Valor: R\$ 453.333,33	Início Previsto: 31/12/2019	Término Previsto: 30/07/2021
Etapa/Fase nº: 2			
Especificação: IMPLANTAÇÃO (RECONSTRUÇÃO) DE MELHORIAS HABITACIONAIS PARA CONTROLE DA DOENÇA DE CHAGAS (CASAS DE 02 QUARTOS) NO BAIRRO GIL BASTOS NO MUNICÍPIO DE IRAUÇUBA-CE			
Quantidade: 14.0 UN	Valor: R\$ 739.200,00	Início Previsto: 31/12/2019	Término Previsto: 30/07/2021

Meta nº: 2

Especificação: IMPLANTAÇÃO DE MELHORIAS HABITACIONAIS PARA CONTROLE DA DOENÇA DE CHAGAS NO DISTRITO DE MISSI NO MUNICÍPIO DE IRAUÇUBA-CE			
Unidade de Medida: UN	Quantidade: 1.0	Valor:	R\$ 807.466,67
Início Previsto: 31/12/2019	Término Previsto: 31/12/2021	Valor Global:	R\$ 2.000.000,00
UF:	Município:	CEP:	
Endereço:			
Etapa/Fase nº: 1			
Especificação: IMPLANTAÇÃO (RECONSTRUÇÃO) DE MELHORIAS HABITACIONAIS PARA CONTROLE DA DOENÇA DE CHAGAS (CASAS DE 01 QUARTO) NO DISTRITO DE MISSI NO MUNICÍPIO DE IRAUÇUBA-CE			
Quantidade: 5.0 UN	Valor: R\$ 226.666,67	Início Previsto: 31/12/2019	Término Previsto: 30/07/2021
Etapa/Fase nº: 2			
Especificação: IMPLANTAÇÃO (RECONSTRUÇÃO) DE MELHORIAS HABITACIONAIS PARA CONTROLE DA DOENÇA DE CHAGAS (CASAS DE 02 QUARTOS) NO DISTRITO DE MISSI NO MUNICÍPIO DE IRAUÇUBA-CE			
Quantidade: 11.0 UN	Valor: R\$ 580.800,00	Início Previsto: 31/12/2019	Término Previsto: 30/07/2021

6 - CRONOGRAMA DE DESEMBOLSO
FUNDAÇÃO NACIONAL DE SAÚDE

MÊS DESEMBOLSO: Dezembro		ANO: 2019
META Nº: 1	VALOR DA META: R\$ 400.000,00	
DESCRIÇÃO: IMPLANTAÇÃO DE MELHORIAS HABITACIONAIS PARA CONTROLE DA DOENÇA DE CHAGAS NO BAIRRO GIL BASTOS NO MUNICÍPIO DE IRAUÇUBA-CE		
VALOR DO REPASSE:	R\$ 400.000,00	PARCELA Nº: 1
MÊS DESEMBOLSO: Março		ANO: 2020
META Nº: 1	VALOR DA META: R\$ 400.000,00	
DESCRIÇÃO: IMPLANTAÇÃO DE MELHORIAS HABITACIONAIS PARA CONTROLE DA DOENÇA DE CHAGAS NO BAIRRO GIL BASTOS NO MUNICÍPIO DE IRAUÇUBA-CE		
VALOR DO REPASSE:	R\$ 400.000,00	PARCELA Nº: 2

MÊS DESEMBOLSO: Julho		ANO: 2020
META Nº: 1	VALOR DA META:	R\$ 392.533,33
DESCRIÇÃO: IMPLANTAÇÃO DE MELHORIAS HABITACIONAIS PARA CONTROLE DA DOENÇA DE CHAGAS NO BAIRRO GIL BASTOS NO MUNICÍPIO DE IRAUÇUBA-CE		
META Nº: 2	VALOR DA META:	R\$ 407.466,67
DESCRIÇÃO: IMPLANTAÇÃO DE MELHORIAS HABITACIONAIS PARA CONTROLE DA DOENÇA DE CHAGAS NO DISTRITO DE MISSI NO MUNICÍPIO DE IRAUÇUBA-CE		
VALOR DO REPASSE:	R\$ 800.000,00	PARCELA Nº: 3
MÊS DESEMBOLSO: Março		ANO: 2021
META Nº: 2	VALOR DA META:	R\$ 400.000,00
DESCRIÇÃO: IMPLANTAÇÃO DE MELHORIAS HABITACIONAIS PARA CONTROLE DA DOENÇA DE CHAGAS NO DISTRITO DE MISSI NO MUNICÍPIO DE IRAUÇUBA-CE		
VALOR DO REPASSE:	R\$ 400.000,00	PARCELA Nº: 4

**7 - CRONOGRAMA DE DESEMBOLSO
MUNICÍPIO DE IRAUCUBA**



8 - PLANO DE APLICAÇÃO DETALHADO

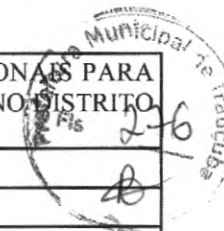

DESCRIÇÃO DO BEM/SERVIÇO: IMPLANTAÇÃO (RECONSTRUÇÃO) DE MELHORIAS HABITACIONAIS PARA CONTROLE DA DOENÇA DE CHAGAS (CASAS DE 02 QUARTOS) NO DISTRITO DE MISSI NO MUNICÍPIO DE IRAUÇUBA-CE				
NATUREZA DA AQUISIÇÃO: Recursos do Convênio			NATUREZA DA DESPESA: 449051	
ENDEREÇO DE LOCALIZAÇÃO: NO DISTRITO DE MISSI NO MUNICÍPIO DE IRAUÇUBA-CE				
CEP: 62620-000	UF: CE	MUNICÍPIO: 1423 - IRAUCUBA		
UNIDADE: UN	QUANTIDADE: 11,00	V. UNITÁRIO: R\$ 52.800,00	V.TOTAL: R\$ 580.800,00	
OBSERVAÇÃO:				
DESCRIÇÃO DO BEM/SERVIÇO: IMPLANTAÇÃO (RECONSTRUÇÃO) DE MELHORIAS HABITACIONAIS PARA CONTROLE DA DOENÇA DE CHAGAS (CASAS DE 01 QUARTO) NO DISTRITO DE MISSI NO MUNICÍPIO DE IRAUÇUBA-CE				
NATUREZA DA AQUISIÇÃO: Recursos do Convênio			NATUREZA DA DESPESA: 449051	
ENDEREÇO DE LOCALIZAÇÃO: NO DISTRITO DE MISSI NO MUNICÍPIO DE IRAUÇUBA-CE				
CEP: 62620-000	UF: CE	MUNICÍPIO: 1423 - IRAUCUBA		
UNIDADE: UN	QUANTIDADE: 5,00	V. UNITÁRIO: R\$ 45.333,33	V.TOTAL: R\$ 226.666,67	
OBSERVAÇÃO:				
DESCRIÇÃO DO BEM/SERVIÇO: IMPLANTAÇÃO (RECONSTRUÇÃO) DE MELHORIAS HABITACIONAIS PARA CONTROLE DA DOENÇA DE CHAGAS (CASAS DE 02 QUARTOS) NO BAIRRO GIL BASTOS NO MUNICÍPIO DE IRAUÇUBA-CE				
NATUREZA DA AQUISIÇÃO: Recursos do Convênio			NATUREZA DA DESPESA: 449051	
ENDEREÇO DE LOCALIZAÇÃO: NO BAIRRO GIL BASTOS NO MUNICÍPIO DE IRAUÇUBA-CE				
CEP: 62620-000	UF: CE	MUNICÍPIO: 1423 - IRAUCUBA		
UNIDADE: UN	QUANTIDADE: 14,00	V. UNITÁRIO: R\$ 52.800,00	V.TOTAL: R\$ 739.200,00	
OBSERVAÇÃO:				
DESCRIÇÃO DO BEM/SERVIÇO: IMPLANTAÇÃO (RECONSTRUÇÃO) DE MELHORIAS HABITACIONAIS PARA CONTROLE DA DOENÇA DE CHAGAS (CASAS DE 01 QUARTO) NO BAIRRO GIL BASTOS NO MUNICÍPIO DE IRAUÇUBA-CE				
NATUREZA DA AQUISIÇÃO: Recursos do Convênio			NATUREZA DA DESPESA: 449051	
ENDEREÇO DE LOCALIZAÇÃO: NO BAIRRO GIL BASTOS NO MUNICÍPIO DE IRAUÇUBA-CE				
CEP: 62620-000	UF: CE	MUNICÍPIO: 1423 - IRAUCUBA		
UNIDADE: UN	QUANTIDADE: 10,00	V. UNITÁRIO: R\$ 45.333,33	V.TOTAL: R\$ 453.333,33	
OBSERVAÇÃO:				

9 - PLANO DE APLICAÇÃO CONSOLIDADO

NATUREZA DA DESPESA				
Código	Total	Recursos	Contrapartida Bens e Serviços	Rendimento de Aplicação
449051	R\$ 2.000.000,00	R\$ 2.000.000,00	R\$ 0,00	R\$ 0,00
TOTAL GERAL:	R\$ 2.000.000,00			

10 - DECLARAÇÃO

Na qualidade de representante legal do proponente, declaro, para fins de prova junto ao _____ para efeitos e sob as penas da Lei, que inexistente qualquer débito em mora ou situação de inadimplência com o Tesouro Nacional ou qualquer órgão ou entidade da Administração Pública Federal, que impeça a transferência de recursos oriundos da dotações consignadas nos orçamentos da União, na forma deste plano de trabalho.

Pede Deferimento,

Local e Data

Proponente

11 - APROVAÇÃO PELO CONCEDEnte DO PLANO DE TRABALHO

Aprovado

Local e Data

Concedente
(Representante legal do Órgão ou Entidade)

12 - ANEXOS

Comprovantes de Capacidade Técnica e Gerencial

Nome do Arquivo:

DECLARAÇÃO DE CAPACIDADE TÉCNICA.pdf

Documentos Digitalizados do Convênio

Nome do Arquivo:

TERMO ASSINADO CV N° 0090-19 IRAUCUBA - CE.pdf

CE_0090_2019_IRAUCUBA.pdf

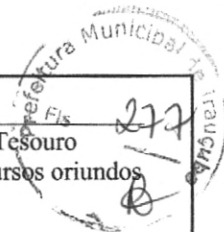



Usuário: GERALDINA LOPES BRAGA
CPF: 778.793.503-06

Sair do Sistema
12/03/2020 14:14 - v.3.6.7-b23

Cadastramento	Programas	Propostas
Execução	Inf. Gerenciais	Cadastros
Acomp. e Fiscalização	Prestação de Contas	Administração
TCE	Verificação de Regularidade	



Projeto Básico / Termo de Referência

36211 - FUNDACAO NACIONAL DE SAUDE

: Convênio 882825/2019

DOCUMENTOS ORÇAMENTÁRIOS

07.683.188/0001-69 - MUNICIPIO DE IRAUCUBA

Voltar

Versão:

Dados Básicos Anexos Responsável Técnico Documentação Complementar QCI PO/CFF

LAE SPA Quadro Resumo

Síntese do Projeto Aprovado

1. Identificação

Programa

3621120190006 - 2015 - Aperfeiçoamento do Sistema Único de Saúde (Ação: 3921 - Melhorias Habitacionais para Controle da Doença de Chagas)

Objeto

IMPLANTAÇÃO DE MELHORIAS HABITACIONAIS PARA CONTROLE DA DOENÇA DE CHAGAS NO MUNICÍPIO DE IRAUCUBA-CE

Ação Orçamentária
20153921

Programa de Trabalho
10511201539211073

Município do Proponente
IRAUUBA

Código IBGE do Município
2306108

UF do Proponente
CE

2. Dados do Convênio

Número da Proposta
7607/2019

Número do Convênio
882825/2019

Data de Assinatura
31/12/2019

Valor Global
R\$ 2.000.000,00

Repasse
R\$ 2.000.000,00

Contrapartida
R\$ 0,00

Prazo de Execução
5 meses

3. Participantes

Participante	Natureza Jurídica	Razão Social	Responsável	Telefone	E-mail
Proponente	Administração Pública Municipal	07.683.188/0001-69 - MUNICIPIO DE IRAUCUBA	779.602.893-87 - RAIMUNDO NONATO SOUZA SILVA		gabineteprimiracuba@gmail.com
Concedente	-	36211 - FUNDACAO NACIONAL DE SAUDE	435.294.020-87 - RONALDO NOGUEIRA DE OLIVEIRA	81/3521.2270	ideiainstituto@hotmail.com

4. Quadro de Composição de Investimento

No. Meta/Submeta	Item Investimento	Descrição da Meta/Submeta	Regime de Execução Proposto	Frete de Obra	Qtd.	Und.	Repasse	Contrapartida
------------------	-------------------	---------------------------	-----------------------------	---------------	------	------	---------	---------------

No. Meta/Submeta	Item Investimento	Descrição da Meta/Submeta	Regime de Execução Proposto	Frete de Obra	Qtd.	Und.	Repass	Contrapartida
1	Unidades Habitacionais	MELHORIAS HABITACIONAIS PARA O CONTROLE DA DOENÇA DE CHAGAS			40,00	UN	R\$ 2.000.000,00	R\$ 0,00
1.1		MELHORIAS HABITACIONAIS PARA O CONTROLE DA DOENÇA DE CHAGAS	Empreitada por Preço Global	MELHORIAS HABITACIONAIS PARA O CONTROLE DA DOENÇA DE CHAGAS			R\$ 2.000.000,00	R\$ 0,00
Total Geral							R\$ 2.000.000,00	R\$ 0,00
Diferença do Valor Orçado (Proposta)							R\$ 0,00	R\$ 0,00



5. Cronograma Físico Financeiro do Projeto

Visão de Parcelas por Meta

No. da Meta	Descrição da Meta	Preço Total	No. da Parcela	Parcela	Percentual Parcela	Percentual Acumulado	Valor Acumulado
1	MELHORIAS HABITACIONAIS PARA O CONTROLE DA DOENÇA DE CHAGAS	R\$ 2.000.000,00					
			1	ABR/2020	20,12%	20,12%	R\$ 402.400,00
			2	MAI/2020	19,97%	40,09%	R\$ 801.800,00
			3	JUN/2020	19,97%	60,06%	R\$ 1.201.200,00
			4	JUL/2020	19,97%	80,03%	R\$ 1.600.600,00
			5	AGO/2020	19,97%	100,00%	R\$ 2.000.000,00

Cronograma Físico Financeiro

No. da Parcela	Parcela		Percentual Parcela	Percentual Acumulado	Valor Acumulado
1	ABR/2020	Investimento	20,12%	20,12%	R\$ 402.400,00
		Repass	20,12%	20,12%	R\$ 402.400,00
		Contrapartida	0,00%	0,00%	R\$ 0,00
		Outros	0,00%	0,00%	R\$ 0,00
2	MAI/2020	Investimento	19,97%	40,09%	R\$ 801.800,00
		Repass	19,97%	40,09%	R\$ 801.800,00
		Contrapartida	0,00%	0,00%	R\$ 0,00
		Outros	0,00%	0,00%	R\$ 0,00
3	JUN/2020	Investimento	19,97%	60,06%	R\$ 1.201.200,00
		Repass	19,97%	60,06%	R\$ 1.201.200,00
		Contrapartida	0,00%	0,00%	R\$ 0,00
		Outros	0,00%	0,00%	R\$ 0,00
4	JUL/2020	Investimento	19,97%	80,03%	R\$ 1.600.600,00
		Repass	19,97%	80,03%	R\$ 1.600.600,00
		Contrapartida	0,00%	0,00%	R\$ 0,00
		Outros	0,00%	0,00%	R\$ 0,00
5	AGO/2020	Investimento	19,97%	100,00%	R\$ 2.000.000,00
		Repass	19,97%	100,00%	R\$ 2.000.000,00
		Contrapartida	0,00%	0,00%	R\$ 0,00
		Outros	0,00%	0,00%	R\$ 0,00

6. Enquadramento da proposta de intervenção

Há compatibilidade entre a Documentação Técnica apresentada e as condições específicas definidas para o Programa? Sim



7. Complementariedade com Outras Ações

A funcionalidade plena da proposta independe de outros projetos/ações não custeadas pelo presente CR/TC? Sim

Caso negativo, descrever as indefinições e/ou condicionantes e o prazo para execução.

A reconstrução de MHCDs só serão realizadas se tiver infraestruturas básica para habitação.

8. Situação do Licenciamento Ambiental

Órgão emissor	Data emissão	Válido até	Manifesto Ambiental	Meta
Nenhum registro encontrado.				

9. Responsáveis Técnicos

Responsáveis Técnicos de Engenharia/Arquitetura

CPF	Nome	Atividade	CREA/CAU	ART/RRT	Data de Emissão
744.640.863-49	CLAUDIO JOSÉ QUEIROZ BARROS	Engenharia	32193CE	CE20200599977	29/01/2020

Responsáveis Técnicos de Trabalho Social

CPF	Nome	Atividade	Formação	Órgão do Responsável
Nenhum registro encontrado.				

10. Conclusão de Laudos

De acordo com o Laudo de Análise de Engenharia(LAE), o empreendimento proposto é **Viável**

Justificativa:

O projeto foi analisado, estando contido todas as suas peças, onde aprovamos como viável no todo.