

Distrimédica



Fortaleza-Ce., 05 de Setembro de 2018

Ao(a) Pregoeiro(a) da Comissão Permanente de Licitação da

Prefeitura Municipal de Irauçuba

Pregão Presencial Nº 2018.08.22.01

Data de Abertura: 11 de Setembro de 2018_às 09:00 Horas

Objeto: REGISTRO DE PREÇOS, CONSIGNADO EM ATA, PELO PRAZO DE 12 (DOZE) MESES, PARA AQUISIÇÃO DE INSTRUMENTAL, MATERIAL E EQUIPAMENTOS MÉDICO E ODONTOLÓGICO DESTINADOS AO HOSPITAL MUNICIPAL E AS UNIDADES BÁSICAS DE SAÚDE, DE RESPONSABILIDADE DA SECRETARIA DA SAÚDE DA PREFEITURA MUNICIPAL DE IRAUÇUBA-CE.

Declaração de Proposta de Preços

A Distrimédica Comércio de Produtos Médicos e Odontológicos Ltda., CNPJ Nº 16.902.612/0001-00, Através do presente declaramos inteira submissão aos ditames Lei Federal nº. **10.520, de 17 de julho de 2002**, subsidiada pela Lei Federal nº **8.666, de 21 de Junho de 1993** e suas posteriores alterações e, às cláusulas e condições previstas no Edital e Anexo, Declara:

Que tem pleno conhecimento, aceitação e cumprirá todas as obrigações contidas no anexos do edital – Termo de Referência deste edital, e que não possuímos nenhum fato impeditivo para participação deste certame e que nos submetemos a todas as cláusulas e condições previstas neste edital.

Declaramos, ainda, que nos preços contidos na proposta escrita e naqueles que, porventura, vierem a ser ofertados por meio de lances verbais estão incluídos todos tributos, encargos sociais, taxas e quaisquer outros ônus que por ventura possam recair sobre a aquisição do objeto da presente licitação tais como impostos, encargos trabalhistas, previdenciários, fiscais e comerciais, fretes, seguros, deslocamento de pessoal, e quaisquer outros custos ou despesas que incidam ou venham a incidir direta ou indiretamente sobre o fornecimento dos produtos/serviços, constantes da proposta, abrangendo assim, todos os custos com materiais e/ou serviços necessários à execução do objeto em perfeitas condições de uso e a manutenção destas condições durante o prazo de contrato.

Que a apresentação da proposta implica na ciência clara de todos os termos do edital e seus anexos, em especial quanto à especificação dos bens e as condições de participação, competição, julgamento, e formalização contrato, bem como a aceitação e sujeição integral às suas disposições e à legislação aplicável, notadamente ao Decreto Municipal n.º 2.832, de 05 de setembro de 2013, às Leis Federais nº 10.520/02 e 8.666/93, alterada e consolidada.

Validade da Proposta: 60(sessenta) Dias.

Declaramos que estamos de pleno acordo com todas as condições estabelecidas no Edital da Licitação e seus anexos.

Atenciosamente,

Jose Airton da Silva Junior
Sócio - CPF: 655.852.673-53
Distrimédica Com. de Prod.
Méd. e Odont. Ltda

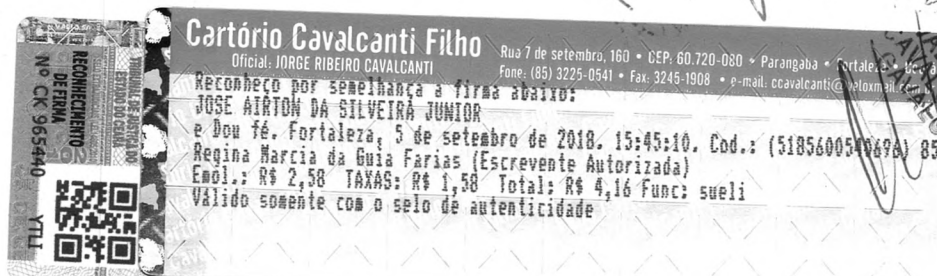

Distrimédica Comércio de Produtos Médicos e Odontológicos Ltda.

Rua E, nº 58 | Loteamento dos Expedicionários II, Bairro: Dendê | Fone: (85) 3099.4959

CNPJ: 16.902.612/0001-00 | INS. ESTADUAL: 06.506198-5 | CEP: 60.714.705 | distrimedica@distrimedica.com.br

Ao(a) Pregoeiro(a) da COMISSÃO PERMANENTE DE LICITAÇÃO DA		OBJETO	REGISTRO DE PREÇOS, CONSIGNADO EM ATA, PELO PRAZO DE 12 (DOZE) MESES, PARA AQUISIÇÃO DE INSTRUMENTAL, MATERIAL E EQUIPAMENTOS MÉDICO E ODONTOLÓGICO DESTINADOS AO HOSPITAL MUNICIPAL E AS UNIDADES BÁSICAS DE SAÚDE, DE RESPONSABILIDADE DA SECRETARIA DA SAÚDE DA PREFEITURA MUNICIPAL DE IRAUÇUBA - CE.				
PREFEITURA MUNICIPAL DE IRAUÇUBA							
PREGÃO PRESENCIAL							
2018.08.22.01							
DATA DE ABERTURA		BAIRRO		DENDÊ	ESTADO DO CEARÁ	OPTANTE DO SIMPLES	
11 DE SETEMBRO DE 2018 ÀS 09:00 HORAS		DISTRIMÉDICA COMÉRCIO DE PRODUTOS MÉDICOS E ODONTOLÓGICOS LTDA		Banco do Brasil - AG.3515-7 - C/C. 13622-0		NÃO	
ENDEREÇO		TELEFONE FIXO / CELULAR:		(85) 3099-4959 - 9 96405251 (tim)			
RUA E, Nº 58, LOTEAMENTO DO EXPEDICIONÁRIOS II, CEP: 60.714-705 - CNPJ Nº 16.902.612/0001-00.				FORTALEZA CEARÁ			
		DISTRIMEDICA@DISTRIMEDICA.COM.BR		LICITACAO@DISTRIMEDICA.COM.BR			

PROPOSTA DE PREÇO

LOTE I

ITEM	ESPECIFICAÇÃO	UND	QUANT.	MARCA	UNITÁRIO	EXTENSO UNITÁRIO	TOTAL	EXTENSO TOTAL
1	AMALGAMADOR ODONTOLÓGICO	UNID	5	ALT MODELO ALT MIX	R\$ 696,00	seiscentos e noventa e seis reais	R\$ 3.480,00	três mil, quatrocentos e oitenta reais
							R\$ 3.480,00	

LOTE II

ITEM	ESPECIFICAÇÃO	UND	QUANT.	MARCA	UNITÁRIO	EXTENSO UNITÁRIO	TOTAL	EXTENSO TOTAL
1	APARELHO DE RAO X ODONTOLOGICO	UNID	2	ADENTE MODELO COLUNA	R\$ 4.930,00	quatro mil, novecentos e trinta reais	R\$ 9.860,00	nove mil, oitocentos e sessenta reais
							R\$ 9.860,00	

LOTE III

ITEM	ESPECIFICAÇÃO	UND	QUANT.	MARCA	UNITÁRIO	EXTENSO UNITÁRIO	TOTAL	EXTENSO TOTAL
1	AUTOCLAVE HORIZONTAL DE MESA (ATE 75LITROS)	UNID	5	STERMAX MODELO EXTRA	R\$ 4.413,80	quatro mil, quatrocentos e treze reais e oitenta centavos	R\$ 22.069,00	vinte e dois mil e sessenta e nove reais
							R\$ 22.069,00	

LOTE IV

ITEM	ESPECIFICAÇÃO	UND	QUANT.	MARCA	UNITÁRIO	EXTENSO UNITÁRIO	TOTAL	EXTENSO TOTAL
1	BIOMBO PLUMBIFERO	UNID	2	N MARTINS MODELO NM431.01	R\$ 4.903,90	quatro mil, novecentos e três reais e noventa centavos	R\$ 9.807,80	nove mil, oitocentos e sete reais e oitenta centavos
							R\$ 9.807,80	

LOTE V

ITEM	ESPECIFICAÇÃO	UND	QUANT.	MARCA	UNITÁRIO	EXTENSO UNITÁRIO	TOTAL	EXTENSO TOTAL
1	BOMBA DE VACUO ATE 12HP/1CV	UNID	2	ALT MODELO ALT PUMP	R\$ 2.247,50	dois mil, duzentos e quarenta e sete reais e cinquenta centavos	R\$ 4.495,00	quatro mil, quatrocentos e noventa e cinco reais
							R\$ 4.495,00	

LOTE VI

ITEM	ESPECIFICAÇÃO	UND	QUANT.	MARCA	UNITÁRIO	EXTENSO UNITÁRIO	TOTAL	EXTENSO TOTAL
1	CADEIRA ODONTOLÓGICA COMPLETA (EQUIPO/ SUGADOR/ REFLETOR)	UNID	5	DENTEMED MODELO MAGNUS DIAMOND	R\$ 12.920,95	doze mil, novecentos e vinte reais e noventa e cinco centavos	R\$ 64.604,75	sessenta e quatro mil, seiscentos e quatro reais e setenta e cinco centavos
							R\$ 64.604,75	

LOTE VII

ITEM	ESPECIFICAÇÃO	UND	QUANT.	MARCA	UNITÁRIO	EXTENSO UNITÁRIO	TOTAL	EXTENSO TOTAL
1	CAMARA ESCURA PARA REVELAÇÃO DE RX	UNID	3	ESSENCE MODELO VH	R\$ 195,75	cento e noventa e cinco reais e setenta e cinco centavos	R\$ 587,25	quinhentos e oitenta e sete reais e vinte e cinco centavos
							R\$ 587,25	

LOTE VIII

ITEM	ESPECIFICAÇÃO	UND	QUANT.	MARCA	UNITÁRIO	EXTENSO UNITÁRIO	TOTAL	EXTENSO TOTAL
1	COMPRESSOR ODONTOLÓGICO	UNID	5	FIAC COSMO 245	R\$ 2.262,00	dois mil, duzentos e sessenta e dois reais	R\$ 11.310,00	onze mil, trezentos e dez reais
							R\$ 11.310,00	

LOTE IX

ITEM	ESPECIFICAÇÃO	UND	QUANT.	MARCA	UNITÁRIO	EXTENSO UNITÁRIO	TOTAL	EXTENSO TOTAL
1	DESTILADOR DE ÁGUA PARA LABORATÓRIO 5L TS POR HORA	UNID	5	CRISTOFOLI	R\$ 928,00	novecentos e vinte e oito reais	R\$ 4.640,00	quatro mil, seiscentos e quarenta reais

quatro mil, seiscentos e quarenta reais

R\$ 4.640,00

LOTE X

ITEM	ESPECIFICAÇÃO	UND	QUANT.	MARCA	UNITÁRIO	EXTENSO UNITÁRIO	TOTAL	EXTENSO TOTAL
1	EQUIPO ODONTOLÓGICO COMPLETO (REFLETOR, MOCHO, 03 SAÍDAS)	UNID	3	DENTSCLER MODELO EQP 03	R\$ 3.580,05	três mil, quinhentos e oitenta reais e cinco centavos	R\$ 10.740,15	dez mil, setecentos e quarenta reais e quinze centavos
							R\$ 10.740,15	

LOTE XI

ITEM	ESPECIFICAÇÃO	UND	QUANT.	MARCA	UNITÁRIO	EXTENSO UNITÁRIO	TOTAL	EXTENSO TOTAL
1	FOTOPOLIMERIZADOR DE RESINAS	UNID	5	ALT MODELO ALTLUX	R\$ 696,00	seiscentos e noventa e seis reais	R\$ 3.480,00	três mil, quatrocentos e oitenta reais
							R\$ 3.480,00	

LOTE XII

ITEM	ESPECIFICAÇÃO	UND	QUANT.	MARCA	UNITÁRIO	EXTENSO UNITÁRIO	TOTAL	EXTENSO TOTAL
1	MICROMOTOR	UNID	6	DENTFLEX MODELO INTRA M101	R\$ 440,80	quatrocentos e quarenta reais e oitenta centavos	R\$ 2.644,80	dois mil, seiscentos e quarenta e quatro reais e oitenta centavos
							R\$ 2.644,80	

LOTE XIII

ITEM	ESPECIFICAÇÃO	UND	QUANT.	MARCA	UNITÁRIO	EXTENSO UNITÁRIO	TOTAL	EXTENSO TOTAL
1	MOCHO	UNID	2	J FLEX MODELO CGCC250	R\$ 230,55	duzentos e trinta reais e cinquenta e cinco centavos	R\$ 461,10	quatrocentos e sessenta e um reais e dez centavos
							R\$ 461,10	

LOTE XIV

ITEM	ESPECIFICAÇÃO	UND	QUANT.	MARCA	UNITÁRIO	EXTENSO UNITÁRIO	TOTAL	EXTENSO TOTAL
1	NEGATOSCOPIO	UNID	2	QUALITY MODELO 40102BR	R\$ 301,60	trezentos e um reais e sessenta centavos	R\$ 603,20	seiscentos e três reais e vinte centavos
							R\$ 603,20	

LOTE XV

ITEM	ESPECIFICAÇÃO	UND	QUANT.	MARCA	UNITÁRIO	EXTENSO UNITÁRIO	TOTAL	EXTENSO TOTAL
1	SELADORA	UNID	8	ESSENCE MODELO SELLAMAX	R\$ 195,75	cento e noventa e cinco reais e setenta e cinco centavos	R\$ 1.566,00	um mil, quinhentos e sessenta e seis reais
							R\$ 1.566,00	

LOTE XVI

ITEM	ESPECIFICAÇÃO	UND	QUANT.	MARCA	UNITÁRIO	EXTENSO UNITÁRIO	TOTAL	EXTENSO TOTAL
1	ULTRASSOM ODONTOLÓGICO	UNID	4	ALT MODELO ALTJET	R\$ 1.740,00	um mil, setecentos e quarenta reais	R\$ 6.960,00	seis mil, novecentos e sessenta reais
							R\$ 6.960,00	

LOTE XVII

ITEM	ESPECIFICAÇÃO	UND	QUANT.	MARCA	UNITÁRIO	EXTENSO UNITÁRIO	TOTAL	EXTENSO TOTAL
1	ELETROCARDIOGRAFO 3 CANAIS 12 DERIVAÇÕES ECG 12	UNID	1	BIONET MODELO CARDIOCARE 2000	R\$ 6.554,00	seis mil, quinhentos e cinquenta e quatro reais	R\$ 6.554,00	seis mil, quinhentos e cinquenta e quatro reais
							R\$ 6.554,00	

LOTE XVIII

ITEM	ESPECIFICAÇÃO	UND	QUANT.	MARCA	UNITÁRIO	EXTENSO UNITÁRIO	TOTAL	EXTENSO TOTAL
1	CAMA HOSPITALAR FAWLER	UNID	27	QUALITY MODELO 40031BR	R\$ 1.827,00	um mil, oitocentos e vinte e sete reais	R\$ 49.329,00	quarenta e nove mil, trezentos e vinte e nove reais
							R\$ 49.329,00	

LOTE XIX

ITEM	ESPECIFICAÇÃO	UND	QUANT.	MARCA	UNITÁRIO	EXTENSO UNITÁRIO	TOTAL	EXTENSO TOTAL
1	APARELHO DE PRESSÃO ARTERIAL ESFIGMOMANÔMETRO: PEDESTAL COM RODÍZIOS - ADULTO	UNID	3	UNITEC MODELO AD-2	R\$ 565,50	quinhentos e sessenta e cinco reais e cinquenta centavos	R\$ 1.696,50	um mil, seiscentos e noventa e seis reais e cinquenta centavos
							R\$ 1.696,50	

LOTE XX

ITEM	ESPECIFICAÇÃO	UND	QUANT.	MARCA	UNITÁRIO	EXTENSO UNITÁRIO	TOTAL	EXTENSO TOTAL
1	GELADEIRA EXPOSITORA PORTA DE VIDRO 210LTS	UNID	1	VISA MODELO 210	R\$ 3.893,25	três mil, oitocentos e noventa e três reais e vinte e cinco centavos	R\$ 3.893,25	três mil, oitocentos e noventa e três reais e vinte e cinco centavos
							R\$ 3.893,25	

LOTE XXI

ITEM	ESPECIFICAÇÃO	UND	QUANT.	MARCA	UNITÁRIO	EXTENSO UNITÁRIO	TOTAL	EXTENSO TOTAL
1	PAPAGAIO INOX 1 LITRO	UNID	5	IRONTE	R\$ 80,48	oitenta reais e quarenta e oito centavos	R\$ 402,40	quatrocentos e dois reais e quarenta centavos
2	COMADRE HOSPITALAR EM INOX	UNID	5	IRONTE	R\$ 125,43	cento e vinte e cinco reais e quarenta e três centavos	R\$ 627,15	seiscentos e vinte e sete reais e quinze centavos
							R\$ 1.029,55	

LOTE XXII

ITEM	ESPECIFICAÇÃO	UND	QUANT.	MARCA	UNITÁRIO	EXTENSO UNITÁRIO	TOTAL	EXTENSO TOTAL
1	COLCHÃO HOSPITALAR	UND	50	SHOP DAS ESPUMAS	R\$ 449,50	quatrocentos e quarenta e nove reais e cinquenta centavos	R\$ 22.475,00	vinte e dois mil, quatrocentos e setenta e cinco reais
							R\$ 22.475,00	

LOTE XXIII

ITEM	ESPECIFICAÇÃO	UND	QUANT.	MARCA	UNITÁRIO	EXTENSO UNITÁRIO	TOTAL	EXTENSO TOTAL
1	ALAVANCA SELDIN CURVA DIREITA	UNID	40	COOPERFLEX	R\$ 17,40	dezesete reais e quarenta centavos	R\$ 696,00	seiscentos e noventa e seis reais
2	ALAVANCA SELDIN CURVA ESQUERDA	UNID	40	COOPERFLEX	R\$ 17,40	dezesete reais e quarenta centavos	R\$ 696,00	seiscentos e noventa e seis reais
3	ALAVANCA SELDIN RETA	UNID	40	COOPERFLEX	R\$ 17,40	dezesete reais e quarenta centavos	R\$ 696,00	seiscentos e noventa e seis reais
4	AVEOLOMOLUER	UNID	10	COOPERFLEX	R\$ 69,38	sessenta e nove reais e trinta e oito centavos	R\$ 693,80	seiscentos e noventa e três reais e oitenta centavos
5	APLICADOR DE HIDRÓXIDO DE CÁLCIO	UNID	20	COOPERFLEX	R\$ 6,06	seis reais e seis centavos	R\$ 121,20	cento e vinte e um reais e vinte centavos
6	BANDEJA TAMANHO G 22X17	UNID	30	MAQUIRA	R\$ 33,21	trinta e três reais e vinte e um centavos	R\$ 996,30	novecentos e noventa e seis reais e trinta centavos
7	BANDEJA TAMANHO P 22X9	UNID	30	MAQUIRA	R\$ 18,71	dezoito reais e setenta e um centavos	R\$ 561,30	quinhentos e sessenta e um reais e trinta centavos
8	BROQUEIRO DE PLÁSTICO	UNID	5	INDUSBELLO	R\$ 71,95	setenta e um reais e noventa e cinco centavos	R\$ 359,75	trezentos e cinquenta e nove reais e setenta e cinco centavos
9	CABO DE BISTURI Nº 3	UNID	20	COOPERFLEX	R\$ 7,25	sete reais e vinte e cinco centavos	R\$ 145,00	cento e quarenta e cinco reais
10	CABO DE BISTURI Nº 4	UNID	20	COOPERFLEX	R\$ 7,25	sete reais e vinte e cinco centavos	R\$ 145,00	cento e quarenta e cinco reais
11	CABO PARA ESPELHO	UNID	50	COOPERFLEX	R\$ 2,90	dois reais e noventa centavos	R\$ 145,00	cento e quarenta e cinco reais
12	CANETA DE ALTA ROTAÇÃO EXTRA TORQUE 605C)	UNID	6	KAVO	R\$ 951,20	novecentos e cinquenta e um reais e vinte centavos	R\$ 5.707,20	cinco mil, setecentos e sete reais e vinte centavos
13	CÁPSULA COM 04 DIVISÕES (BROQUEIROPLASTICO)	KIT	4	PREVEN	R\$ 75,40	setenta e cinco reais e quarenta centavos	R\$ 301,60	trezentos e um reais e sessenta centavos
14	CINZEL CIRÚRGICO BIZEL RETO 4 MM	UNID	5	COOPERFLEX	R\$ 11,60	onze reais e sessenta centavos	R\$ 58,00	cinquenta e oito reais
15	COLGADURA PARA RADIOGRAFIA	UNID	10	COOPERFLEX	R\$ 5,80	cinco reais e oitenta centavos	R\$ 58,00	cinquenta e oito reais
16	CONDENSADOR DE AMALGAMA Nº. 02	UNID	7	COOPERFLEX	R\$ 6,06	seis reais e seis centavos	R\$ 42,42	quarenta e dois reais e quarenta e dois centavos
17	CONDENSADOR DE AMALGAMA Nº. 04	UNID	7	COOPERFLEX	R\$ 6,06	seis reais e seis centavos	R\$ 42,42	quarenta e dois reais e quarenta e dois centavos
18	CONDENSADOR DE AMALGAMA Nº. 08	UNID	7	COOPERFLEX	R\$ 6,06	seis reais e seis centavos	R\$ 42,42	quarenta e dois reais e quarenta e dois centavos
19	CONTRA ÂNGULO	UNID	6	DENTFLEX	R\$ 371,20	trezentos e setenta e um reais e vinte centavos	R\$ 2.227,20	dois mil, duzentos e vinte e sete reais e vinte centavos
20	DESCOLADOR DE MOLT	UNID	20	COOPERFLEX	R\$ 13,05	treze reais e cinco centavos	R\$ 261,00	duzentos e sessenta e um reais
							R\$ 13.995,61	

LOTE XXIV

ITEM	ESPECIFICAÇÃO	UND	QUANT.	MARCA	UNITÁRIO	EXTENSO UNITÁRIO	TOTAL	EXTENSO TOTAL
1	ESCULPIDOR 3S HOLLEMBACK	UNID	20	COOPERFLEX	R\$ 6,06	seis reais e seis centavos	R\$ 121,20	cento e vinte e um reais e vinte centavos
2	ESPÁTULA Nº. 1 INFANTIL	UNID	40	COOPERFLEX	R\$ 7,80	sete reais e oitenta centavos	R\$ 312,00	trezentos e doze reais
3	ESPÁTULA Nº. 24 SIMPLES	UNID	20	COOPERFLEX	R\$ 7,80	sete reais e oitenta centavos	R\$ 156,00	cento e cinquenta e seis reais
4	EXPLORADOR CLÍNICO	UNID	40	COOPERFLEX	R\$ 6,06	seis reais e seis centavos	R\$ 242,40	duzentos e quarenta e dois reais e quarenta centavos
5	EXTRATOR DE MC CALL NO 11 - 12 EM AÇO INOX	UND	40	COOPERFLEX	R\$ 8,53	oito reais e cinquenta e três centavos	R\$ 341,20	trezentos e quarenta e um reais e vinte centavos
6	EXTRATOR DE C CALL NO 1-10 EM AÇO INOX	UND	40	COOPERFLEX	R\$ 8,53	oito reais e cinquenta e três centavos	R\$ 341,20	trezentos e quarenta e um reais e vinte centavos
7	GENGIVOTOMO ORBAN Nº 01-02	UNID	30	COOPERFLEX	R\$ 11,60	onze reais e sessenta centavos	R\$ 348,00	trezentos e quarenta e oito reais
8	GENGIVOTOMO TOMOKIRLAND Nº 15- 16	UNID	30	COOPERFLEX	R\$ 11,60	onze reais e sessenta centavos	R\$ 348,00	trezentos e quarenta e oito reais
9	JATO DE BICARBONATO	UND	2	SCHUSTER	R\$ 1.290,50	um mil, duzentos e noventa reais e cinquenta centavos	R\$ 2.581,00	dois mil, quinhentos e oitenta e um reais
10	LIMAS PARA OSSO SELDI Nº 11	UNID	10	COOPERFLEX	R\$ 31,90	trinta e um reais e noventa centavos	R\$ 319,00	trezentos e dezenove reais
11	LIMAS PARA OSSO SELDI Nº 12	UNID	10	COOPERFLEX	R\$ 31,90	trinta e um reais e noventa centavos	R\$ 319,00	trezentos e dezenove reais
12	ÓCULOS DE PROTEÇÃO	UNID	15	DANNY	R\$ 28,71	vinte e oito reais e setenta e um centavos	R\$ 430,65	quatrocentos e trinta reais e sessenta e cinco centavos



13	PINÇA CLÍNICA Nº 17	UNID	40	COOPERFLEX	R\$ 6,09	seis reais e nove centavos	R\$ 243,60	duzentos e quarenta e três reais e sessenta centavos
14	PLACA DE VIDRO	UNID	20	COOPERFLEX	R\$ 8,70	oito reais e setenta centavos	R\$ 174,00	cento e setenta e quatro reais
15	PORTA AMÁLGAMA DE PLÁSTICO	UNID	10	FAVA	R\$ 36,24	trinta e seis reais e vinte e quatro centavos	R\$ 362,40	trezentos e sessenta e dois reais e quarenta centavos
16	PORTA-AGULHA MAYO 14CM	UNID	40	FAVA	R\$ 44,00	quarenta e quatro reais	R\$ 1.760,00	um mil, setecentos e sessenta reais
17	POTE DAPPEN	UNID	10	MAQUIRA	R\$ 2,89	dois reais e oitenta e nove centavos	R\$ 28,90	vinte e oito reais e noventa centavos
18	SACA-BROCA	UNID	8	DENTSCLER	R\$ 11,60	onze reais e sessenta centavos	R\$ 92,80	noventa e dois reais e oitenta centavos
19	SERINGA CARPULE	UNID	60	FAVA	R\$ 23,93	vinte e três reais e noventa e três centavos	R\$ 1.435,80	um mil, quatrocentos e trinta e cinco reais e oitenta centavos
20	SINDESMOTOMO	UNID	25	FAVA	R\$ 8,14	oito reais e quatorze centavos	R\$ 203,50	duzentos e três reais e cinquenta centavos
21	SUGADOR ENDODONTICO	KIT	5	MAQUIRA	R\$ 20,29	vinte reais e vinte e nove centavos	R\$ 101,45	cento e um reais e quarenta e cinco centavos
22	TESOURA CLÍNICA PONTA FINA (11 CM) CASTROVIEJO RETA	UNID	50	GOLGRAN	R\$ 275,50	duzentos e setenta e cinco reais e cinquenta centavos	R\$ 13.775,00	treze mil, setecentos e setenta e cinco reais
vinte e quatro mil e trinta e sete reais e dez centavos							R\$ 24.037,10	

LOTE XXV

ITEM	ESPECIFICAÇÃO	UND	QUANT.	MARCA	UNITÁRIO	EXTENSO UNITÁRIO	TOTAL	EXTENSO TOTAL
1	CAIXA METÁLICA G	UNID	10	FAVA	R\$ 210,25	duzentos e dez reais e vinte e cinco centavos	R\$ 2.102,50	dois mil, cento e dois reais e cinquenta centavos
2	CAIXA METÁLICA P	UNID	10	FAVA	R\$ 123,25	cento e vinte e três reais e vinte e cinco centavos	R\$ 1.232,50	um mil, duzentos e trinta e dois reais e cinquenta centavos
3	CAIXAS PERFURADAS METÁLICAS TAM G	UNID	15	FAVA	R\$ 220,40	duzentos e vinte reais e quarenta centavos	R\$ 3.306,00	três mil, trezentos e seis reais
4	CAIXAS PERFURADAS METÁLICAS TAM M	UNID	15	FAVA	R\$ 174,00	cento e setenta e quatro reais	R\$ 2.610,00	dois mil, seiscentos e dez reais
5	CAIXAS PERFURADAS METÁLICAS TAM P	UNID	15	FAVA	R\$ 133,40	cento e trinta e três reais e quarenta centavos	R\$ 2.001,00	dois mil e um reais
onze mil, duzentos e cinquenta e dois reais							R\$ 11.252,00	

LOTE XXVI

ITEM	ESPECIFICAÇÃO	UND	QUANT.	MARCA	UNITÁRIO	EXTENSO UNITÁRIO	TOTAL	EXTENSO TOTAL
1	CURETA CIRÚRGICA 17 CM Nº 1	UNID	15	COOPERFLEX	R\$ 6,06	seis reais e seis centavos	R\$ 90,90	noventa reais e noventa centavos
2	CURETA DENTINA Nº. 17	UNID	20	COOPERFLEX	R\$ 6,06	seis reais e seis centavos	R\$ 121,20	cento e vinte e um reais e vinte centavos
3	CURETA DENTINA Nº. 18	UNID	20	COOPERFLEX	R\$ 6,06	seis reais e seis centavos	R\$ 121,20	cento e vinte e um reais e vinte centavos
4	CURETA DENTINA Nº. 19	UNID	20	COOPERFLEX	R\$ 6,06	seis reais e seis centavos	R\$ 121,20	cento e vinte e um reais e vinte centavos
5	CURETA DENTIDA Nº. 20	UNID	20	COOPERFLEX	R\$ 6,06	seis reais e seis centavos	R\$ 121,20	cento e vinte e um reais e vinte centavos
6	CURETA PERIODONTAL 11-12 GRACEY	UNID	20	COOPERFLEX	R\$ 8,53	oito reais e cinquenta e três centavos	R\$ 170,60	cento e setenta reais e sessenta centavos
7	CURETA PERIODONTAL 13-14 GRACEY	UNID	20	COOPERFLEX	R\$ 8,53	oito reais e cinquenta e três centavos	R\$ 170,60	cento e setenta reais e sessenta centavos
8	CURETA PERIODONTAL 15-16 GRACEY	UNID	20	COOPERFLEX	R\$ 8,53	oito reais e cinquenta e três centavos	R\$ 170,60	cento e setenta reais e sessenta centavos
9	CURETA PERIODONTAL 17-18 GRACEY	UNID	20	COOPERFLEX	R\$ 8,53	oito reais e cinquenta e três centavos	R\$ 170,60	cento e setenta reais e sessenta centavos
10	CURETA PERIODONTAL 5-6 GRACEY	UNID	20	COOPERFLEX	R\$ 8,53	oito reais e cinquenta e três centavos	R\$ 170,60	cento e setenta reais e sessenta centavos
11	CURETA PERIODONTAL 7-8 GRACEY	UNID	20	COOPERFLEX	R\$ 8,53	oito reais e cinquenta e três centavos	R\$ 170,60	cento e setenta reais e sessenta centavos
12	CURETA PERIODONTAL MACAL 13-14	UNID	20	COOPERFLEX	R\$ 8,53	oito reais e cinquenta e três centavos	R\$ 170,60	cento e setenta reais e sessenta centavos
um mil, setecentos e sessenta e nove reais e noventa centavos							R\$ 1.769,90	

LOTE XXVII

ITEM	ESPECIFICAÇÃO	UND	QUANT.	MARCA	UNITÁRIO	EXTENSO UNITÁRIO	TOTAL	EXTENSO TOTAL
1	FÓRCEPS 01 ADULTO	UNID	20	FAVA	R\$ 56,55	cinquenta e seis reais e cinquenta e cinco centavos	R\$ 1.131,00	um mil, cento e trinta e um reais
2	FÓRCEPS 150 ADULTO	UNID	30	FAVA	R\$ 56,55	cinquenta e seis reais e cinquenta e cinco centavos	R\$ 1.696,50	um mil, seiscentos e noventa e seis reais e cinquenta centavos
3	FÓRCEPS 151 ADULTO	UNID	30	FAVA	R\$ 56,55	cinquenta e seis reais e cinquenta e cinco centavos	R\$ 1.696,50	um mil, seiscentos e noventa e seis reais e cinquenta centavos

4	FÓRCEPS 16 ADULTO ✓	UNID	30	FAVA	R\$ 56,55	cinquenta e seis reais e cinquenta e cinco centavos	R\$ 1.696,50	um mil, seiscentos e noventa e seis reais e cinquenta centavos
5	FÓRCEPS 17 ADULTO ✓	UNID	30	FAVA	R\$ 56,55	cinquenta e seis reais e cinquenta e cinco centavos	R\$ 1.696,50	um mil, seiscentos e noventa e seis reais e cinquenta centavos
6	FÓRCEPS 18L ADULTO ✓	UNID	30	FAVA	R\$ 56,55	cinquenta e seis reais e cinquenta e cinco centavos	R\$ 1.696,50	um mil, seiscentos e noventa e seis reais e cinquenta centavos
7	FÓRCEPS 18R ADULTO ✓	UNID	30	FAVA	R\$ 56,55	cinquenta e seis reais e cinquenta e cinco centavos	R\$ 1.696,50	um mil, seiscentos e noventa e seis reais e cinquenta centavos
8	FÓRCEPS 65 ADULTO ✓	UNID	30	FAVA	R\$ 56,55	cinquenta e seis reais e cinquenta e cinco centavos	R\$ 1.696,50	um mil, seiscentos e noventa e seis reais e cinquenta centavos
9	FÓRCEPS 69 ADULTO ✓	UNID	30	FAVA	R\$ 56,55	cinquenta e seis reais e cinquenta e cinco centavos	R\$ 1.696,50	um mil, seiscentos e noventa e seis reais e cinquenta centavos
quatorze mil, setecentos e três reais							R\$ 14.703,00	

LOTE XXVIII

ITEM	ESPECIFICAÇÃO	UND	QUANT.	MARCA	UNITÁRIO	EXTENSO UNITÁRIO	TOTAL	EXTENSO TOTAL
1	BROCA 2200 DIAMANTADA ✓	UNID	60	MICRODONT	R\$ 1,60	um real e sessenta centavos	R\$ 96,00	noventa e seis reais
2	BROCA 3083 DIAMANTADA ✓	UNID	60	MICRODONT	R\$ 1,60	um real e sessenta centavos	R\$ 96,00	noventa e seis reais
3	BROCA CIRÚRGICA Nº. 08 ✓	UNID	60	MICRODONT	R\$ 14,28	quatorze reais e vinte e oito centavos	R\$ 856,80	oitocentos e cinquenta e seis reais e oitenta centavos
4	BROCA CIRÚRGICA ZECRYA ✓	UNID	60	MICRODONT	R\$ 21,03	vinte e um reais e três centavos	R\$ 1.261,80	um mil, duzentos e sessenta e um reais e oitenta centavos
5	BROCA DE ALTA ROTAÇÃO CILÍNDRICA 1092 ✓	UNID	150	MICRODONT	R\$ 1,60	um real e sessenta centavos	R\$ 240,00	duzentos e quarenta reais
6	BROCA DE ALTA ROTAÇÃO ESFÉRICA 1013 ✓	UNID	150	MICRODONT	R\$ 1,60	um real e sessenta centavos	R\$ 240,00	duzentos e quarenta reais
7	BROCA DE ALTA ROTAÇÃO ESFÉRICA 1014 ✓	UNID	150	MICRODONT	R\$ 1,60	um real e sessenta centavos	R\$ 240,00	duzentos e quarenta reais
8	BROCA DE ALTA ROTAÇÃO ESFÉRICA 1015 ✓	UNID	150	MICRODONT	R\$ 1,60	um real e sessenta centavos	R\$ 240,00	duzentos e quarenta reais
9	BROCA DE ALTA ROTAÇÃO TRONCO-CÔNICA INVERTIDA 1033 ✓	UNID	150	MICRODONT	R\$ 1,60	um real e sessenta centavos	R\$ 240,00	duzentos e quarenta reais
10	BROCA DE BAIXA ROTAÇÃO ESF Nº. ½ ✓	UNID	150	MICRODONT	R\$ 14,47	quatorze reais e quarenta e sete centavos	R\$ 2.170,50	dois mil, cento e setenta reais e cinquenta centavos
11	BROCA DE BAIXA ROTAÇÃO ESF Nº. 2 ✓	UNID	150	MICRODONT	R\$ 14,47	quatorze reais e quarenta e sete centavos	R\$ 2.170,50	dois mil, cento e setenta reais e cinquenta centavos
12	BROCA DE BAIXA ROTAÇÃO ESF Nº. 4 ✓	UNID	150	MICRODONT	R\$ 14,47	quatorze reais e quarenta e sete centavos	R\$ 2.170,50	dois mil, cento e setenta reais e cinquenta centavos
13	BROCA DE BAIXA ROTAÇÃO ESF Nº. 6 ✓	UNID	150	MICRODONT	R\$ 14,47	quatorze reais e quarenta e sete centavos	R\$ 2.170,50	dois mil, cento e setenta reais e cinquenta centavos
14	BROCA DE BAIXA ROTAÇÃO ESF Nº. 7 ✓	UNID	150	MICRODONT	R\$ 14,47	quatorze reais e quarenta e sete centavos	R\$ 2.170,50	dois mil, cento e setenta reais e cinquenta centavos
15	BROCA DE BAIXA ROTAÇÃO ESF Nº. 8 ✓	UNID	150	MICRODONT	R\$ 14,47	quatorze reais e quarenta e sete centavos	R\$ 2.170,50	dois mil, cento e setenta reais e cinquenta centavos
16	BROCA ENDO Z ✓	UNID	60	MICRODONT	R\$ 31,18	trinta e um reais e dezoito centavos	R\$ 1.870,80	um mil, oitocentos e setenta reais e oitenta centavos
17	BROCA TRANSMETAL PARA ALTA ROTAÇÃO 25MM ✓	UND	80	MICRODONT	R\$ 23,93	vinte e três reais e noventa e três centavos	R\$ 1.914,40	um mil, novecentos e quatorze reais e quarenta centavos
18	BROCA: GATES, Nº 1 COM UMA HASTE DE 28 MM CX C /6 UNID. ✓	CX	80	INJECTA	R\$ 56,55	cinquenta e seis reais e cinquenta e cinco centavos	R\$ 4.524,00	quatro mil, quinhentos e vinte e quatro reais
19	BROCA: GATES, Nº 1 COM UMA HASTE DE 32 MM CX C /6 UNID. ✓	CX	80	INJECTA	R\$ 56,55	cinquenta e seis reais e cinquenta e cinco centavos	R\$ 4.524,00	quatro mil, quinhentos e vinte e quatro reais
20	BROCA: GATES, Nº 2 (DIÂMETRO 0,70) COM UMA HASTE DE 15 MM CX C /6 UNID. ✓	CX	80	INJECTA	R\$ 56,55	cinquenta e seis reais e cinquenta e cinco centavos	R\$ 4.524,00	quatro mil, quinhentos e vinte e quatro reais
21	BROCA: GATES, Nº 2 (DIÂMETRO 0,70) COM UMA HASTE DE 19 MM CX C /6 UNID. ✓	CX	80	INJECTA	R\$ 56,55	cinquenta e seis reais e cinquenta e cinco centavos	R\$ 4.524,00	quatro mil, quinhentos e vinte e quatro reais
22	BROCA: GATES, Nº 3 (DIÂMETRO 0,90) COM UMA HASTE DE 15 MM CX C /6 UNID. ✓	CX	80	INJECTA	R\$ 56,55	cinquenta e seis reais e cinquenta e cinco centavos	R\$ 4.524,00	quatro mil, quinhentos e vinte e quatro reais
23	BROCA: GATES, Nº 3 (DIÂMETRO 0,90) COM UMA HASTE DE 19 MM CX C /6 UNID. ✓	CX	80	INJECTA	R\$ 56,55	cinquenta e seis reais e cinquenta e cinco centavos	R\$ 4.524,00	quatro mil, quinhentos e vinte e quatro reais
24	BROCA: GATES, Nº 4 (DIÂMETRO 1,10) COM UMA HASTE DE 32 MM CX C /6 UNID. ✓	CX	80	INJECTA	R\$ 56,55	cinquenta e seis reais e cinquenta e cinco centavos	R\$ 4.524,00	quatro mil, quinhentos e vinte e quatro reais

25	BROCA: GATES, Nº 5 (DIÂMETRO 1,30)COM UMA HASTE DE 28 MM CX C /6 UNID.	CX	80	INJECTA	R\$ 56,55	cinquenta e seis reais e cinquenta e cinco centavos	R\$ 4.524,00	quatro mil, quinhentos e vinte e quatro reais
26	BROCA 1090 DIAMANTADA	UNID	80	MICRODONT	R\$ 1,60	um real e sessenta centavos	R\$ 128,00	cento e vinte e oito reais
27	BROCA 1091 DIAMANTADA	UNID	80	MICRODONT	R\$ 1,60	um real e sessenta centavos	R\$ 128,00	cento e vinte e oito reais

cinquenta e seis mil, setecentos e sessenta e seis reais e oitenta centavos

R\$ 56.766,80

LOTE XXIX

ITEM	ESPECIFICAÇÃO	UND	QUANT.	MARCA	UNITÁRIO	EXTENSO UNITÁRIO	TOTAL	EXTENSO TOTAL
1	CREME DENTAL 100% BRANCO 180G	TUBO	2500	RAYMONDS	R\$ 1,23	um real e vinte e três centavos	R\$ 3.075,00	três mil e setenta e cinco reais
2	ESCOVA DENTAL ADULTO	UNID	6000	DENTAL K	R\$ 0,58	cinquenta e oito centavos de real	R\$ 3.480,00	três mil, quatrocentos e oitenta reais
3	ESCOVA DENTAL INFANTIL	UNID	4000	DENTAL K	R\$ 0,55	cinquenta e cinco centavos de real	R\$ 2.200,00	dois mil e duzentos reais
4	FIO DENTAL (50 M)	TUBO	100	HILLO	R\$ 2,54	dois reais e cinquenta e quatro centavos	R\$ 254,00	duzentos e cinquenta e quatro reais
5	FLÚOR GEL 200ML	LITRO	500	IODONTOSUL	R\$ 4,21	quatro reais e vinte e um centavos	R\$ 2.105,00	dois mil, cento e cinco reais
6	ROLINHO DENTAL PARA ISOLAMENTO C/100 UND	PCT	500	SOFT PLUS	R\$ 1,89	um real e oitenta e nove centavos	R\$ 945,00	novecentos e quarenta e cinco reais

doze mil e cinquenta e nove reais

R\$ 12.059,00

LOTE XXX

ITEM	ESPECIFICAÇÃO	UND	QUANT.	MARCA	UNITÁRIO	EXTENSO UNITÁRIO	TOTAL	EXTENSO TOTAL
1	ÁCIDO FOSFÓRICO 37%	UND	500	CAITHEC	R\$ 1,31	um real e trinta e um centavos	R\$ 655,00	seiscentos e cinquenta e cinco reais
2	ADESIVO DENTINARIO 4ML 2.1	FRASCO	400	MAQUIRA	R\$ 17,31	dezessete reais e trinta e um centavos	R\$ 6.924,00	seis mil, novecentos e vinte e quatro reais
3	ADESIVO FOTOPOLIMERIZADOR P/ RESINAS 6ML	TUBO	200	MAQUIRA	R\$ 17,31	dezessete reais e trinta e um centavos	R\$ 3.462,00	três mil, quatrocentos e sessenta e dois reais
4	ÁGUA DESTILADA 500ML	FRASCO	400	FARMACE	R\$ 4,06	quatro reais e seis centavos	R\$ 1.624,00	um mil, seiscentos e vinte e quatro reais
5	ÁGUA OXIGENADA 1 LITRO	FRASCO	150	RIOQUIMICA	R\$ 7,69	sete reais e sessenta e nove centavos	R\$ 1.153,50	um mil, cento e cinquenta e três reais e cinquenta centavos
6	ÁLCOOL 70 % 1 LITRO	LITRO	200	ITAJA	R\$ 4,58	quatro reais e cinquenta e oito centavos	R\$ 916,00	novecentos e dezesseis reais
7	ÁLCOOL ABSOLUTO 1 LITRO	LITRO	200	ITAJA	R\$ 5,58	cinco reais e cinquenta e oito centavos	R\$ 1.116,00	um mil, cento e dezesseis reais
8	ÁLCOOL GEL 70% 500G	FRASCO	50	ITAJA	R\$ 4,87	quatro reais e oitenta e sete centavos	R\$ 243,50	duzentos e quarenta e três reais e cinquenta centavos
9	ALGODÃO ROLO 500G	PCT	150	NATHALYA	R\$ 10,73	dez reais e setenta e três centavos	R\$ 1.609,50	um mil, seiscentos e nove reais e cinquenta centavos
10	ALVEOLEX	FRASCO	30	IODONTOSUL	R\$ 28,06	vinte e oito reais e seis centavos	R\$ 841,80	oitocentos e quarenta e um reais e oitenta centavos
11	ANÉSTESICO LOCAL (CLORIDRATO DE LIDOCAÍNA E FENILEFRINA) CX. C/50	CX	400	SS WHITE	R\$ 39,15	trinta e nove reais e quinze centavos	R\$ 15.660,00	quinze mil, seiscentos e sessenta reais

trinta e quatro mil, duzentos e cinco reais e trinta centavos

R\$ 34.205,30

LOTE XXXI

ITEM	ESPECIFICAÇÃO	UND	QUANT.	MARCA	UNITÁRIO	EXTENSO UNITÁRIO	TOTAL	EXTENSO TOTAL
1	CLOREXIDINA 2% 1 LITRO	LITRO	100	RIOQUIMICA	R\$ 20,30	vinte reais e trinta centavos	R\$ 2.030,00	dois mil e trinta reais
2	EVIDENCIADOR DE PLACA 10ML	FRASCO	50	IODONTOSUL	R\$ 5,95	cinco reais e noventa e cinco centavos	R\$ 297,50	duzentos e noventa e sete reais e cinquenta centavos
3	FIXADO C/ 475 ML	TUBO	200	CAITHEC	R\$ 6,66	seis reais e sessenta e seis centavos	R\$ 1.332,00	um mil, trezentos e trinta e dois reais
4	FORMOL 10% 1LITRO	LITRO	20	MEDI QUIMICA	R\$ 12,18	doze reais e dezoito centavos	R\$ 243,60	duzentos e quarenta e três reais e sessenta centavos
5	GERMERIO 1 LITRO	LITRO	200	RIOQUIMICA	R\$ 22,62	vinte e dois reais e sessenta e dois centavos	R\$ 4.524,00	quatro mil, quinhentos e vinte e quatro reais
6	GLUTARALDEIDO 1 LITRO	LITRO	150	RIOQUIMICA	R\$ 17,26	dezessete reais e vinte e seis centavos	R\$ 2.589,00	dois mil, quinhentos e oitenta e nove reais
7	HEMOSTOP 10 ML	FRASCO	80	TECHNEW	R\$ 15,52	quinze reais e cinquenta e dois centavos	R\$ 1.241,60	um mil, duzentos e quarenta e um reais e sessenta centavos

8	HIDRÓXIDO DE CÁLCIO P.A. 10 G.	TUBO	150	IODONTOSUL	R\$	3,34	três reais e trinta e quatro centavos	R\$	501,00	quinhentos e um reais
9	HYDRO C	KIT	80	TECHNEW	R\$	20,30	vinte reais e trinta centavos	R\$	1.624,00	um mil, seiscentos e vinte e quatro reais
10	IONOMERO DE VIDRO LÍQUIDO 8 ML (RESTAURAÇÃO)	FRASCO	200	SS WHITE	R\$	11,24	onze reais e vinte e quatro centavos	R\$	2.248,00	dois mil, duzentos e quarenta e oito reais
11	IONOMERO DE VIDRO PÓ 10 G. (RESTAURAÇÃO)	FRASCO	200	IODONTOSUL	R\$	41,19	quarenta e um reais e dezenove centavos	R\$	8.238,00	oito mil, duzentos e trinta e oito reais
12	IRM LÍQUIDO 15 ML	FRASCO	200	IODONTOSUL	R\$	10,59	dez reais e cinquenta e nove centavos	R\$	2.118,00	dois mil, cento e dezoito reais
13	IRM PÓ 38 G	FRASCO	200	SS WHITE	R\$	14,36	quatorze reais e trinta e seis centavos	R\$	2.872,00	dois mil, oitocentos e setenta e dois reais
14	MERCÚRIO BEM. C/ 100 G	TUBO	150	QUIMIDROL	R\$	419,05	quatrocentos e dezenove reais e cinco centavos	R\$	62.857,50	sessenta e dois mil, oitocentos e cinquenta e sete reais e cinquenta centavos
								R\$	92.716,20	noventa e dois mil, setecentos e dezesseis reais e vinte centavos

LOTE XXXII

ITEM	ESPECIFICAÇÃO	UND	QUANT.	MARCA	UNITÁRIO	EXTENSO UNITÁRIO	TOTAL	EXTENSO TOTAL		
1	ÓLEO LUBRIFICANTE P/ CANETA DE ALTA E BAIXA ROTAÇÃO 200ML	TUBO	80	MAQUIRA	R\$	23,40	vinte e três reais e quarenta centavos	R\$	1.872,00	um mil, oitocentos e setenta e dois reais
2	PASTA PROFILÁTICA 90 G.	BISN	150	MAQUIRA	R\$	7,40	sete reais e quarenta centavos	R\$	1.110,00	um mil, cento e dez reais
3	POVIDINE 100ML	TUBO	30	RIOQUIMICA	R\$	33,64	trinta e três reais e sessenta e quatro centavos	R\$	1.009,20	um mil e nove reais e vinte centavos
4	RESINA B1 14G	BISN	30	DFL	R\$	16,82	dezesesseis reais e oitenta e dois centavos	R\$	504,60	quinhentos e quatro reais e sessenta centavos
5	RESINA FOTOPOLIMERIZÁVEL A1 4G	BISN	50	DFL	R\$	16,82	dezesesseis reais e oitenta e dois centavos	R\$	841,00	oitocentos e quarenta e um reais
6	RESINA FOTOPOLIMERIZÁVEL A2 4G	BISN	100	DFL	R\$	16,82	dezesesseis reais e oitenta e dois centavos	R\$	1.682,00	um mil, seiscentos e oitenta e dois reais
7	RESINA FOTOPOLIMERIZÁVEL A3 4G	BISN	100	DFL	R\$	16,82	dezesesseis reais e oitenta e dois centavos	R\$	1.682,00	um mil, seiscentos e oitenta e dois reais
8	RESINA FOTOPOLIMERIZÁVEL A3,5 4G	BISN	100	DFL	R\$	16,82	dezesesseis reais e oitenta e dois centavos	R\$	1.682,00	um mil, seiscentos e oitenta e dois reais
9	RESTAURADOR PROVISÓRIO 20G	POTE	150	CAITHEC	R\$	7,25	sete reais e vinte e cinco centavos	R\$	1.087,50	um mil e oitenta e sete reais e cinquenta centavos
10	REVELADOR 475 ML	TUBO	200	CAITHEC	R\$	6,67	seis reais e sessenta e sete centavos	R\$	1.334,00	um mil, trezentos e trinta e quatro reais
11	SABÃO LIQUIDO ANTI-SÉPTICO 1 LITRO	FRASCO	100	MADREVITA	R\$	24,36	vinte e quatro reais e trinta e seis centavos	R\$	2.436,00	dois mil, quatrocentos e trinta e seis reais
12	TRICRESOL 10ML	FRASCO	50	IODONTOSUL	R\$	3,99	três reais e noventa e nove centavos	R\$	199,50	cento e noventa e nove reais e cinquenta centavos
13	VASELINA 90G	BISN	30	RIOQUIMICA	R\$	6,24	seis reais e vinte e quatro centavos	R\$	187,20	cento e oitenta e sete reais e vinte centavos
14	VERNIZ CAVITÁRIO 15 ML	FRASCO	80	SS WHITE	R\$	9,86	nove reais e oitenta e seis centavos	R\$	788,80	setecentos e oitenta e oito reais e oitenta centavos
15	VERNIZ FLUORETADO 15 ML	FRASCO	80	SS WHITE	R\$	26,68	vinte e seis reais e sessenta e oito centavos	R\$	2.134,40	dois mil, cento e trinta e quatro reais e quarenta centavos
								R\$	48.550,20	dezoito mil, quinhentos e cinquenta reais e vinte centavos

LOTE XXXIII

ITEM	ESPECIFICAÇÃO	UND	QUANT.	MARCA	UNITÁRIO	EXTENSO UNITÁRIO	TOTAL	EXTENSO TOTAL		
1	CABO PARA ESPELHO CLÍNICO	UNID	200	MICRODONT	R\$	2,76	dois reais e setenta e seis centavos	R\$	552,00	quinhentos e cinquenta e dois reais
2	ESCOVA DE AÇO PARA LIMPAR BROCAS	UNID	50	PREVEN	R\$	5,37	cinco reais e trinta e sete centavos	R\$	268,50	duzentos e sessenta e oito reais e cinquenta centavos
3	ESCOVA DE ROBSON	UNID	200	MICRODONT	R\$	1,16	um real e dezesseis centavos	R\$	232,00	duzentos e trinta e dois reais
4	ESPELHO CLÍNICO	UNID	200	PHARMAINOX	R\$	1,93	um real e noventa e três centavos	R\$	386,00	trezentos e oitenta e seis reais
5	GRAMPO PARA RADIOGRAFIA	UNID	80	TECNODENT	R\$	5,80	cinco reais e oitenta centavos	R\$	464,00	quatrocentos e sessenta e quatro reais
6	MANDRIL PARA DISCO DE LIXA (CONTRA ÂNGULO)	UNID	40	PREVEN	R\$	2,76	dois reais e setenta e seis centavos	R\$	110,40	cento e dez reais e quarenta centavos
7	PORTA MATRIZ DE TOFFLEMIRE	UNID	30	COOPERFLEX	R\$	20,30	vinte reais e trinta centavos	R\$	609,00	seiscentos e nove reais

8	TAÇA DE BORRACHA	UNID	100	MICRODONT	R\$ 1,45	um real e quarenta e cinco centavos	R\$ 145,00	cento e quarenta e cinco reais
dois mil, setecentos e sessenta e seis reais e noventa centavos							R\$ 2.766,90	

LOTE XXXIV

ITEM	ESPECIFICAÇÃO	UND	QUANT.	MARCA	UNITÁRIO	EXTENSO UNITÁRIO	TOTAL	EXTENSO TOTAL
1	AGULHA GENGIVAL CURTA ANESTÉSICA LOCAL C/100 UND	CX	200	PROCARE	R\$ 26,83	vinete e seis reais e oitenta e três centavos	R\$ 5.368,00	cinco mil, trezentos e sessenta e seis reais
2	APLICADOR MICROBRUSH C/100 UND	CX	200	KG SORENSEN	R\$ 11,82	onze reais e oitenta e dois centavos	R\$ 2.364,00	dois mil, trezentos e sessenta e quatro reais
3	CONE: GUTA PERCHA PRINCIPAL 1ª SÉRIE 15 A 40, CAIXA COM 120 UNIDADES.	CX	200	INJECTA	R\$ 52,20	cinquenta e dois reais e vinte centavos	R\$ 10.440,00	dez mil, quatrocentos e quarenta reais
4	CONE: GUTA PERCHA PRINCIPAL 2ª SÉRIE 45 A 80, CAIXA COM 120 UNIDADES.	CX	150	INJECTA	R\$ 52,20	cinquenta e dois reais e vinte centavos	R\$ 7.830,00	sete mil, oitocentos e trinta reais
5	CONES ACESSÓRIOS R1=MF; 28 DE COMPRIMENTO CX C/120 UND	CX	50	INJECTA	R\$ 55,10	cinquenta e cinco reais e dez centavos	R\$ 2.755,00	dois mil, setecentos e cinquenta e cinco reais
6	CONE ACESSÓRIOS R4=FM; 28 DE COMPRIMENTO CX C/120 UND	CX	100	INJECTA	R\$ 55,10	cinquenta e cinco reais e dez centavos	R\$ 5.510,00	cinco mil, quinhentos e dez reais
trinta e quatro mil, duzentos e sessenta e cinco reais							R\$ 34.265,00	

LOTE XXXV

ITEM	ESPECIFICAÇÃO	UND	QUANT.	MARCA	UNITÁRIO	EXTENSO UNITÁRIO	TOTAL	EXTENSO TOTAL
1	FITA MATRIZ DE AÇO 5 MM	UND	80	PREVEN	R\$ 1,44	um real e quarenta e quatro centavos	R\$ 115,20	cento e quinze reais e vinte centavos
2	FITA MATRIZ DE AÇO 7 MM	UND	80	PREVEN	R\$ 1,44	um real e quarenta e quatro centavos	R\$ 115,20	cento e quinze reais e vinte centavos
3	FITA PARA AUTO-CLAVE 19MMX30M	UND	200	MISSNER	R\$ 4,79	quatro reais e setenta e nove centavos	R\$ 958,00	novecientos e cinquenta e oito reais
4	GAZE PCT C/ 500 UND	PCT	500	MDA TEXTIL	R\$ 7,54	sete reais e cinquenta e quatro centavos	R\$ 3.770,00	três mil, setecentos e setenta reais
5	GRAU CIRÚRGICO (PAPEL) 200MMX100M	ROLO	200	DUOTEC	R\$ 85,85	oitenta e cinco reais e oitenta e cinco centavos	R\$ 17.170,00	dezessete mil, cento e setenta reais
6	LÂMINA DE BISTURI Nº. 12 CX C/ 100 UND.	CX	80	TOP MED	R\$ 23,20	vinete e três reais e vinte centavos	R\$ 1.856,00	um mil, oitocentos e cinquenta e seis reais
7	LÂMINA DE BISTURI Nº. 15 CX C/ 100 UND.	CX	150	SOLIDOR	R\$ 23,20	vinete e três reais e vinte centavos	R\$ 3.480,00	três mil, quatrocentos e oitenta reais
8	LÂMPADA PARA REFLETOR DE CADEIRA	UNID	50	OSRAM	R\$ 123,25	cento e vinte e três reais e vinte e cinco centavos	R\$ 6.162,50	seis mil, cento e sessenta e dois reais e cinquenta centavos
trinta e três mil, seiscentos e vinte e seis reais e noventa centavos							R\$ 33.626,90	

LOTE XXXVI

ITEM	ESPECIFICAÇÃO	UND	QUANT.	MARCA	UNITÁRIO	EXTENSO UNITÁRIO	TOTAL	EXTENSO TOTAL
1	LIMA HEDSTROEM 1ª SÉRIE (15 A 40) (30)31MM CX C/06 UND	CX	30	INJECTA	R\$ 44,95	quarenta e quatro reais e noventa e cinco centavos	R\$ 1.348,50	um mil, trezentos e quarenta e oito reais e cinquenta centavos
2	LIMA HEDSTROEM 1ª SÉRIE (15 A 40) 21MM CX C/06 UND	CX	30	INJECTA	R\$ 44,95	quarenta e quatro reais e noventa e cinco centavos	R\$ 1.348,50	um mil, trezentos e quarenta e oito reais e cinquenta centavos
3	LIMA HEDSTROEM 1ª SÉRIE (15 A 40) 25MM CX C/06 UND	CX	30	INJECTA	R\$ 44,95	quarenta e quatro reais e noventa e cinco centavos	R\$ 1.348,50	um mil, trezentos e quarenta e oito reais e cinquenta centavos
4	LIMA HEDSTROEM 2ª SÉRIE (45 A 80) 21MM CX C/06 UND	CX	30	INJECTA	R\$ 44,95	quarenta e quatro reais e noventa e cinco centavos	R\$ 1.348,50	um mil, trezentos e quarenta e oito reais e cinquenta centavos
5	LIMA HEDSTROEM 2ª SÉRIE (45 A 80) 25MM CX C/06 UND	CX	30	INJECTA	R\$ 44,95	quarenta e quatro reais e noventa e cinco centavos	R\$ 1.348,50	um mil, trezentos e quarenta e oito reais e cinquenta centavos
6	LIMALHA DE PRATA PÓ 30 G.	FRASCO	250	SS WHITE	R\$ 201,55	duzentos e um reais e cinquenta e cinco centavos	R\$ 50.387,50	cinquenta mil, trezentos e oitenta e sete reais e cinquenta centavos
7	LIMALHA DE PRATA POTE COM 50 CÁPSULA (AMALGAMA)	FRASCO	250	SDI	R\$ 94,25	noventa e quatro reais e vinte e cinco centavos	R\$ 23.562,50	vinete e três mil, quinhentos e sessenta e dois reais e cinquenta centavos
8	LIMAS 1ª SÉRIE FLEXOFIL - 15 MM	UNID	50	INJECTA	R\$ 13,05	treze reais e cinco centavos	R\$ 652,50	seiscentos e cinquenta e dois reais e cinquenta centavos
9	LIMAS 1ª SÉRIE FLEXOFIL - 20 MM	UNID	50	INJECTA	R\$ 13,05	treze reais e cinco centavos	R\$ 652,50	seiscentos e cinquenta e dois reais e cinquenta centavos
10	LIMAS 1ª SÉRIE FLEXOFIL - 25 MM	UNID	50	INJECTA	R\$ 13,05	treze reais e cinco centavos	R\$ 652,50	seiscentos e cinquenta e dois reais e cinquenta centavos
11	LIMAS NITIFLEX PRIMEIRA SERIE, 21MM CAIXA COM 06 UNIDADES	CX	5	DENTSPLY	R\$ 301,60	trezentos e um reais e sessenta centavos	R\$ 1.508,00	um mil, quinhentos e oito reais
12	LIMAS NITIFLEX PRIMEIRA SERIE; 25MM CAIXA COM 06 UNIDADES	CX	5	DENTSPLY	R\$ 301,60	trezentos e um reais e sessenta centavos	R\$ 1.508,00	um mil, quinhentos e oito reais
oitenta e cinco mil, seiscentos e sessenta e seis reais							R\$ 85.666,00	

LOTE XXXVII

ITEM	ESPECIFICAÇÃO	UND	QUANT.	MARCA	UNITÁRIO	EXTENSO UNITÁRIO	TOTAL	EXTENSO TOTAL
1	PAPEL CARBONO PARA ARTICULAÇÃO BLOCO C/12 UND	BLOCO	80	MAQUIRA	R\$ 2,90	dois reais e noventa centavos	R\$ 232,00	duzentos e trinta e dois reais
2	PAPEL GRAU CIRURGICO - BOBINA TUBULAR 10 CM X 100 MTS	RL	30	DUOTEC	R\$ 54,09	cinquenta e quatro reais e nove centavos	R\$ 1.622,70	um mil, seiscentos e vinte e dois reais e setenta centavos
3	PAPEL GRAU CIRURGICO - BOBINA TUBULAR 15 CM X 100MTS	RL	30	DUOTEC	R\$ 36,06	trinta e seis reais e seis centavos	R\$ 1.081,80	um mil e oitenta e um reais e oitenta centavos
4	PAPEL GRAU CIRURGICO - BOBINA TUBULAR 20 CM X 100 MTS	RL	30	DUOTEC	R\$ 72,11	setenta e dois reais e onze centavos	R\$ 2.163,30	dois mil, cento e sessenta e três reais e trinta centavos
5	PEDRA-POMES 100 G.	TUBO	80	IODONTOSUL	R\$ 4,06	quatro reais e seis centavos	R\$ 324,80	trezentos e vinte e quatro reais e oitenta centavos
6	PONTA DE BORRACHA PARA ACABAMENTO CX C/ 07 (ENHANCE)	CX	80	MICRODONT	R\$ 55,10	cinquenta e cinco reais e dez centavos	R\$ 4.408,00	quatro mil, quatrocentos e oito reais
7	PONTA DIAMANTADA CONE INVERTIDO 1032	UNID	80	MICRODONT	R\$ 1,60	um real e sessenta centavos	R\$ 128,00	cento e vinte e oito reais
8	PONTA DIAMANTADA PARA ACABAMENTO 1190FF	UNID	150	MICRODONT	R\$ 1,60	um real e sessenta centavos	R\$ 240,00	duzentos e quarenta reais
9	PONTA DIAMANTADA PARA ACABAMENTO 3118FF	UNID	150	MICRODONT	R\$ 1,60	um real e sessenta centavos	R\$ 240,00	duzentos e quarenta reais
10	PONTA DIAMANTADA PARA ACABAMENTO 3168FF	UNID	150	MICRODONT	R\$ 1,60	um real e sessenta centavos	R\$ 240,00	duzentos e quarenta reais
11	PONTA DIAMANTADA PARA ACABAMENTO 3195FF	UNID	150	MICRODONT	R\$ 1,60	um real e sessenta centavos	R\$ 240,00	duzentos e quarenta reais
12	SELANTE FOTOPOLIMERIZAVEL	KIT	50	MAQUIRA	R\$ 69,53	sessenta e nove reais e cinquenta e três centavos	R\$ 3.476,50	três mil, quatrocentos e setenta e seis reais e cinquenta centavos
13	SERINGA DESCARTÁVEL 20 CC	UNID	200	SR	R\$ 0,46	quarenta e seis centavos de real	R\$ 92,00	noventa e dois reais
14	SUGADOR CIRURGICO DESCARTÁVEL CX. C/40	CX	80	MAQUIRA	R\$ 41,67	quarenta e um reais e sessenta e sete centavos	R\$ 3.333,60	três mil, trezentos e trinta e três reais e sessenta centavos
15	SUGADORES DESCARTÁVEIS 40 UND	PCT	400	BIODONT	R\$ 4,64	quatro reais e sessenta e quatro centavos	R\$ 1.856,00	um mil, oitocentos e cinquenta e seis reais
16	TIRA DE LIXA DE AÇO C/12 UND	PCT	200	PREVEN	R\$ 5,73	cinco reais e setenta e três centavos	R\$ 1.146,00	um mil, cento e quarenta e seis reais
17	TIRA DE LIXA PI ACABAMENTO DE RESINA C/150UND	PCT	200	PREVEN	R\$ 6,82	seis reais e oitenta e dois centavos	R\$ 1.364,00	um mil, trezentos e sessenta e quatro reais
18	TIRA DE POLIÉSTER C/150 UND	PCT	200	PREVEN	R\$ 1,31	um real e trinta e um centavos	R\$ 262,00	duzentos e sessenta e dois reais
vinte e dois mil, quatrocentos e cinquenta reais e setenta centavos							R\$ 22.450,70	

LOTE XXXVIII

ITEM	ESPECIFICAÇÃO	UND	QUANT.	MARCA	UNITÁRIO	EXTENSO UNITÁRIO	TOTAL	EXTENSO TOTAL
1	GORRO DESCARTÁVEL (COM ELÁSTICO) PCT COM 100 UND	PCT	150	DESCARPACK	R\$ 6,53	seis reais e cinquenta e três centavos	R\$ 979,50	novecentos e setenta e nove reais e cinquenta centavos
2	JALECO DESCARTAVEL PACOTE COM 10 UNIDADE TAMANHO GRANDE	PCT	300	LUKTEC	R\$ 37,70	trinta e sete reais e setenta centavos	R\$ 11.310,00	onze mil, trezentos e dez reais
3	JALECO DESCARTAVEL PACOTE COM 10 UNIDADE TAMANHO MÉDIO	PCT	300	LUKTEC	R\$ 30,45	trinta reais e quarenta e cinco centavos	R\$ 9.135,00	nove mil, cento e trinta e cinco reais
4	KIT CIRÚRGICO CONTENDO: 02 TOALHAS DE MÃO; 02 AVENTAIS MIL 30G/M2; 01 CAMPO CIRÚRGICO DE MESA 1,40M X 80CM 20G/M2; 01 CAMPO 1,70M X 80CM 30G/M2; 01 CAMPO FRENSTRADO; 01 CAMPO PARA MOTOR 1,50M X 0,50M 20G/M2; 01 CAMPO PARA CUSPIDEIRA 90CM X 70CM 20G/M2;	KIT	700	SKY	R\$ 26,10	vinte e seis reais e dez centavos	R\$ 18.270,00	dezoito mil, duzentos e setenta reais
trinta e nove mil, seiscentos e noventa e quatro reais e cinquenta centavos							R\$ 39.694,50	

LOTE XXXIX

ITEM	ESPECIFICAÇÃO	UND	QUANT.	MARCA	UNITÁRIO	EXTENSO UNITÁRIO	TOTAL	EXTENSO TOTAL
1	LENÇOL DE BORRACHA USO ODONTO COM EMBALAGENS INDIVIDUAIS CX C /26	CX	500	MADEITEX	R\$ 38,14	trinta e oito reais e quatorze centavos	R\$ 19.070,00	dezenove mil e setenta reais
2	LUVA DE PROCEDIMENTO M (CX COM 100 UND)	CX	500	UNIGLOVES	R\$ 19,72	dezenove reais e setenta e dois centavos	R\$ 9.860,00	nove mil, oitocentos e sessenta reais
3	LUVA DE PROCEDIMENTO P (CX COM 100 UND)	CX	500	UNIGLOVES	R\$ 19,72	dezenove reais e setenta e dois centavos	R\$ 9.860,00	nove mil, oitocentos e sessenta reais
4	LUVA DE PROCEDIMENTO XP (CX COM 100 UND)	CX	350	UNIGLOVES	R\$ 19,72	dezenove reais e setenta e dois centavos	R\$ 6.902,00	seis mil, novecentos e dois reais
5	MÁSCARA TRIPLA DESCARTÁVEL COM ELÁSTICO CX COM 50	CX	300	SKY	R\$ 4,64	quatro reais e sessenta e quatro centavos	R\$ 1.392,00	um mil, trezentos e noventa e dois reais
quarenta e sete mil e oitenta e quatro reais							R\$ 47.084,00	



LOTE XL

ITEM	ESPECIFICAÇÃO	UND	QUANT.	MARCA	UNITÁRIO	EXTENSO UNITÁRIO	TOTAL	EXTENSO TOTAL
1	CUNHA DE MADEIRA CX C/100	CX	30	IODONTOSUL	R\$ 7,11	sete reais e onze centavos	R\$ 213,30	duzentos e treze reais e trinta centavos
2	DISCO DE LIXA SORTIDO CX C/100	CX	30	PEPASIL	R\$ 14,50	quatorze reais e cinquenta centavos	R\$ 435,00	quatrocentos e trinta e cinco reais
3	ENVELOPE DE PAPEL PARA RADIOGRAFIA (DOIS LUGARES) C/ 2 FUROS	UNID	100	PREVEN	R\$ 0,07	sete centavos de real	R\$ 7,00	sete reais
4	FILME RADIOGRÁFICO OCLUSAL CX C/150 UND	CX	50	CARESTREAM	R\$ 181,25	cento e oitenta e um reais e vinte e cinco centavos	R\$ 9.062,50	nove mil e sessenta e dois reais e cinquenta centavos
5	FILME RADIOGRÁFICO PERIAPICAL CX C/150 UND	CX	60	CARESTREAM	R\$ 123,25	cento e vinte e três reais e vinte e cinco centavos	R\$ 7.395,00	sete mil, trezentos e noventa e cinco reais
6	FIO DE SUTURA 3.0 ALGODÃO CX C/24	CX	800	POINT SUTURE	R\$ 31,90	trinta e um reais e noventa centavos	R\$ 25.520,00	vinte e cinco mil, quinhentos e vinte reais

quarenta e dois mil, seiscentos e trinta e dois reais e oitenta centavos

R\$ 42.632,80

VALOR TOTAL DA PROPOSTA	R\$	830.528,26
oitocentos e trinta mil, quinhentos e vinte e oito reais e vinte e seis centavos		

VALIDADE DA PROPOSTA: 60(Sessenta) DIAS.
 PRAZO DE ENTREGA: CONFORME EDITAL
 PRAZO DE GARANTIA: 12 MESES

FORTALEZA-CE., 11 DE SETEMBRO DE 2018

 Sandro Carvalho Silva
 Representante Comercial
 CPF: 235.040.643-15
 DISTRIMÉDICA COM. DE PROD. MÉD. E ODONT. LTDA