

1 PLANTA BAIXA  
ESCALA 1/32

NOTA:  
- VERIFICAR TODOS OS DETALHES  
- EM CASO DE DÚVIDA, CONSULTAR O PROJETO ANTERIOR  
- EM CASO DE ALTERAÇÃO, CONSULTAR O PROJETO ANTERIOR  
- EM CASO DE ALTERAÇÃO, CONSULTAR O PROJETO ANTERIOR  
- EM CASO DE ALTERAÇÃO, CONSULTAR O PROJETO ANTERIOR

QUANTIDADE DE MATERIAIS			
TIPO	QUANTIDADE	UNIDADE	VALOR
ALUMINIO	100	M²	100
CONCRETO	500	M³	500
TELA DE ARMAÇÃO	100	M²	100
BRICKS	10000	UN	10000
PORTA	10	UN	10
JANELA	10	UN	10
REFEITO	10	UN	10
MOBILIARIO	10	UN	10
OUTROS	10	UN	10
TOTAL			

INSCRIÇÃO Nº: 123456789  
NOME: JOÃO DA SILVA  
RUA: RUA DAS FLORES, Nº 123, CIDADE: SÃO PAULO, SP



PROJETO PADRÃO - FINEC

PROPRIETÁRIO: \_\_\_\_\_  
ENCOMENDADO: \_\_\_\_\_  
MUNICÍPIO: \_\_\_\_\_

PROJETISTA: \_\_\_\_\_  
RESP. TÉCNICO: \_\_\_\_\_  
AUTOR DO PROJETO: \_\_\_\_\_

PROGRAMA PROINFÂNCIA - PROJETO TIPO 2  
PROJETO DE ARQUITETURA

IMPLANTAÇÃO  
ARQ  
01/34

Prefeitura Municipal de Ribeirão Preto  
RUBRICA  
Fis. 804



SÍMBOLOS E ABREVIAÇÕES	
	10 PAREDE COM PORTA
	11 PAREDE SEM PORTA
	12 PORTA ABERTA
	13 PORTA FECHADA
	14 JANELA COM VIDRO
	15 JANELA SEM VIDRO
	16 VIDRO ISOLANTE DUPLA CAMADA
	17 VIDRO ISOLANTE TRIPLO
	18 VIDRO COMUM
	19 VIDRO LAMINADO
	20 VIDRO TEMPERADO
	21 VIDRO ISOLANTE DUPLA CAMADA LAMINADO
	22 VIDRO ISOLANTE TRIPLO LAMINADO
	23 VIDRO COMUM LAMINADO
	24 VIDRO LAMINADO TEMPERADO
	25 VIDRO ISOLANTE DUPLA CAMADA LAMINADO TEMPERADO
	26 VIDRO ISOLANTE TRIPLO LAMINADO TEMPERADO
	27 VIDRO COMUM LAMINADO TEMPERADO
	28 VIDRO LAMINADO TEMPERADO COM PÉLULA
	29 VIDRO ISOLANTE DUPLA CAMADA LAMINADO COM PÉLULA
	30 VIDRO ISOLANTE TRIPLO LAMINADO COM PÉLULA
	31 VIDRO COMUM LAMINADO COM PÉLULA
	32 VIDRO LAMINADO TEMPERADO COM PÉLULA
	33 VIDRO ISOLANTE DUPLA CAMADA LAMINADO COM PÉLULA TEMPERADO
	34 VIDRO ISOLANTE TRIPLO LAMINADO COM PÉLULA TEMPERADO
	35 VIDRO COMUM LAMINADO COM PÉLULA TEMPERADO
	36 VIDRO LAMINADO TEMPERADO COM PÉLULA E GÁS
	37 VIDRO ISOLANTE DUPLA CAMADA LAMINADO COM PÉLULA E GÁS
	38 VIDRO ISOLANTE TRIPLO LAMINADO COM PÉLULA E GÁS
	39 VIDRO COMUM LAMINADO COM PÉLULA E GÁS
	40 VIDRO LAMINADO TEMPERADO COM PÉLULA E GÁS
	41 VIDRO ISOLANTE DUPLA CAMADA LAMINADO COM PÉLULA E GÁS TEMPERADO
	42 VIDRO ISOLANTE TRIPLO LAMINADO COM PÉLULA E GÁS TEMPERADO
	43 VIDRO COMUM LAMINADO COM PÉLULA E GÁS TEMPERADO
	44 VIDRO LAMINADO TEMPERADO COM PÉLULA E GÁS E PÉLULA DE SEGURANÇA
	45 VIDRO ISOLANTE DUPLA CAMADA LAMINADO COM PÉLULA E GÁS E PÉLULA DE SEGURANÇA
	46 VIDRO ISOLANTE TRIPLO LAMINADO COM PÉLULA E GÁS E PÉLULA DE SEGURANÇA
	47 VIDRO COMUM LAMINADO COM PÉLULA E GÁS E PÉLULA DE SEGURANÇA
	48 VIDRO LAMINADO TEMPERADO COM PÉLULA E GÁS E PÉLULA DE SEGURANÇA
	49 VIDRO ISOLANTE DUPLA CAMADA LAMINADO COM PÉLULA E GÁS E PÉLULA DE SEGURANÇA TEMPERADO
	50 VIDRO ISOLANTE TRIPLO LAMINADO COM PÉLULA E GÁS E PÉLULA DE SEGURANÇA TEMPERADO
	51 VIDRO COMUM LAMINADO COM PÉLULA E GÁS E PÉLULA DE SEGURANÇA TEMPERADO
	52 VIDRO LAMINADO TEMPERADO COM PÉLULA E GÁS E PÉLULA DE SEGURANÇA E PÉLULA DE SEGURANÇA
	53 VIDRO ISOLANTE DUPLA CAMADA LAMINADO COM PÉLULA E GÁS E PÉLULA DE SEGURANÇA E PÉLULA DE SEGURANÇA
	54 VIDRO ISOLANTE TRIPLO LAMINADO COM PÉLULA E GÁS E PÉLULA DE SEGURANÇA E PÉLULA DE SEGURANÇA
	55 VIDRO COMUM LAMINADO COM PÉLULA E GÁS E PÉLULA DE SEGURANÇA E PÉLULA DE SEGURANÇA
	56 VIDRO LAMINADO TEMPERADO COM PÉLULA E GÁS E PÉLULA DE SEGURANÇA E PÉLULA DE SEGURANÇA
	57 VIDRO ISOLANTE DUPLA CAMADA LAMINADO COM PÉLULA E GÁS E PÉLULA DE SEGURANÇA E PÉLULA DE SEGURANÇA TEMPERADO
	58 VIDRO ISOLANTE TRIPLO LAMINADO COM PÉLULA E GÁS E PÉLULA DE SEGURANÇA E PÉLULA DE SEGURANÇA TEMPERADO
	59 VIDRO COMUM LAMINADO COM PÉLULA E GÁS E PÉLULA DE SEGURANÇA E PÉLULA DE SEGURANÇA TEMPERADO
	60 VIDRO LAMINADO TEMPERADO COM PÉLULA E GÁS E PÉLULA DE SEGURANÇA E PÉLULA DE SEGURANÇA E PÉLULA DE SEGURANÇA
	61 VIDRO ISOLANTE DUPLA CAMADA LAMINADO COM PÉLULA E GÁS E PÉLULA DE SEGURANÇA E PÉLULA DE SEGURANÇA E PÉLULA DE SEGURANÇA
	62 VIDRO ISOLANTE TRIPLO LAMINADO COM PÉLULA E GÁS E PÉLULA DE SEGURANÇA E PÉLULA DE SEGURANÇA E PÉLULA DE SEGURANÇA
	63 VIDRO COMUM LAMINADO COM PÉLULA E GÁS E PÉLULA DE SEGURANÇA E PÉLULA DE SEGURANÇA E PÉLULA DE SEGURANÇA
	64 VIDRO LAMINADO TEMPERADO COM PÉLULA E GÁS E PÉLULA DE SEGURANÇA E PÉLULA DE SEGURANÇA E PÉLULA DE SEGURANÇA
	65 VIDRO ISOLANTE DUPLA CAMADA LAMINADO COM PÉLULA E GÁS E PÉLULA DE SEGURANÇA E PÉLULA DE SEGURANÇA E PÉLULA DE SEGURANÇA TEMPERADO
	66 VIDRO ISOLANTE TRIPLO LAMINADO COM PÉLULA E GÁS E PÉLULA DE SEGURANÇA E PÉLULA DE SEGURANÇA E PÉLULA DE SEGURANÇA TEMPERADO
	67 VIDRO COMUM LAMINADO COM PÉLULA E GÁS E PÉLULA DE SEGURANÇA E PÉLULA DE SEGURANÇA E PÉLULA DE SEGURANÇA TEMPERADO
	68 VIDRO LAMINADO TEMPERADO COM PÉLULA E GÁS E PÉLULA DE SEGURANÇA E PÉLULA DE SEGURANÇA E PÉLULA DE SEGURANÇA E PÉLULA DE SEGURANÇA
	69 VIDRO ISOLANTE DUPLA CAMADA LAMINADO COM PÉLULA E GÁS E PÉLULA DE SEGURANÇA E PÉLULA DE SEGURANÇA E PÉLULA DE SEGURANÇA E PÉLULA DE SEGURANÇA
	70 VIDRO ISOLANTE TRIPLO LAMINADO COM PÉLULA E GÁS E PÉLULA DE SEGURANÇA E PÉLULA DE SEGURANÇA E PÉLULA DE SEGURANÇA E PÉLULA DE SEGURANÇA
	71 VIDRO COMUM LAMINADO COM PÉLULA E GÁS E PÉLULA DE SEGURANÇA E PÉLULA DE SEGURANÇA E PÉLULA DE SEGURANÇA E PÉLULA DE SEGURANÇA
	72 VIDRO LAMINADO TEMPERADO COM PÉLULA E GÁS E PÉLULA DE SEGURANÇA E PÉLULA DE SEGURANÇA E PÉLULA DE SEGURANÇA E PÉLULA DE SEGURANÇA
	73 VIDRO ISOLANTE DUPLA CAMADA LAMINADO COM PÉLULA E GÁS E PÉLULA DE SEGURANÇA E PÉLULA DE SEGURANÇA E PÉLULA DE SEGURANÇA E PÉLULA DE SEGURANÇA TEMPERADO
	74 VIDRO ISOLANTE TRIPLO LAMINADO COM PÉLULA E GÁS E PÉLULA DE SEGURANÇA E PÉLULA DE SEGURANÇA E PÉLULA DE SEGURANÇA E PÉLULA DE SEGURANÇA TEMPERADO
	75 VIDRO COMUM LAMINADO COM PÉLULA E GÁS E PÉLULA DE SEGURANÇA E PÉLULA DE SEGURANÇA E PÉLULA DE SEGURANÇA E PÉLULA DE SEGURANÇA TEMPERADO
	76 VIDRO LAMINADO TEMPERADO COM PÉLULA E GÁS E PÉLULA DE SEGURANÇA E PÉLULA DE SEGURANÇA E PÉLULA DE SEGURANÇA E PÉLULA DE SEGURANÇA E PÉLULA DE SEGURANÇA
	77 VIDRO ISOLANTE DUPLA CAMADA LAMINADO COM PÉLULA E GÁS E PÉLULA DE SEGURANÇA E PÉLULA DE SEGURANÇA E PÉLULA DE SEGURANÇA E PÉLULA DE SEGURANÇA E PÉLULA DE SEGURANÇA
	78 VIDRO ISOLANTE TRIPLO LAMINADO COM PÉLULA E GÁS E PÉLULA DE SEGURANÇA E PÉLULA DE SEGURANÇA E PÉLULA DE SEGURANÇA E PÉLULA DE SEGURANÇA E PÉLULA DE SEGURANÇA
	79 VIDRO COMUM LAMINADO COM PÉLULA E GÁS E PÉLULA DE SEGURANÇA E PÉLULA DE SEGURANÇA E PÉLULA DE SEGURANÇA E PÉLULA DE SEGURANÇA E PÉLULA DE SEGURANÇA
	80 VIDRO LAMINADO TEMPERADO COM PÉLULA E GÁS E PÉLULA DE SEGURANÇA E PÉLULA DE SEGURANÇA E PÉLULA DE SEGURANÇA E PÉLULA DE SEGURANÇA E PÉLULA DE SEGURANÇA

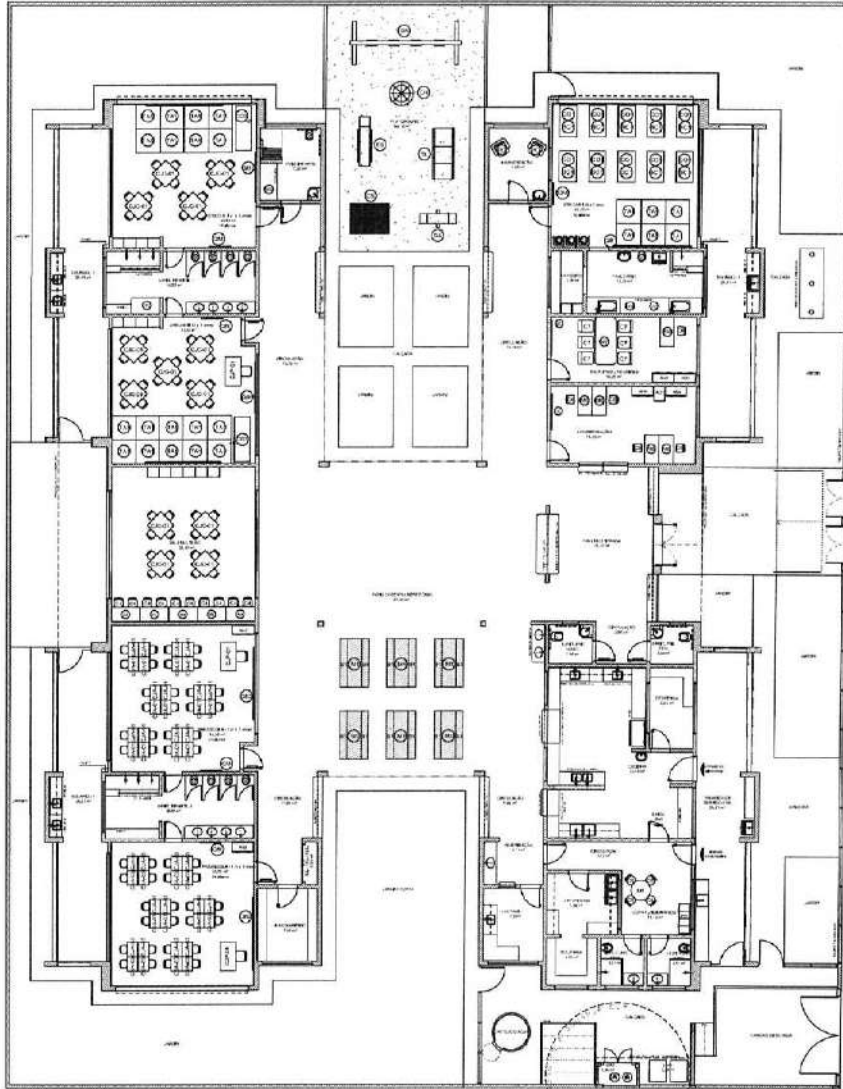

PLANTA DE AVANÇO - MOBILIÁRIO

**NOTA**  
 1 - OBRAS DE REFORMA EM DEPENDÊNCIA DO PROJETO DE RECONSTRUÇÃO DO BARRACÃO DE ARMAZENAMENTO DE MATERIAIS DE CONSTRUÇÃO. O PROJETO DE RECONSTRUÇÃO É DE RESPONSABILIDADE DO PROJETADEIRO E NÃO É OBRIGATORIO PARA A EXECUÇÃO DO PROJETO DE REFORMA. O PROJETO DE REFORMA É DE RESPONSABILIDADE DO PROJETADEIRO E NÃO É OBRIGATORIO PARA A EXECUÇÃO DO PROJETO DE RECONSTRUÇÃO.

**LEGENDA**

	PARTE COM PORTA		PARTE SEM PORTA
	PARTE COM PORTA		PARTE SEM PORTA
	PARTE COM VIDRO		PARTE SEM VIDRO
	PARTE COM VIDRO ISOLANTE DUPLA CAMADA		PARTE SEM VIDRO ISOLANTE TRIPLO
	PARTE COM VIDRO COMUM		PARTE SEM VIDRO LAMINADO
	PARTE COM VIDRO TEMPERADO		PARTE SEM VIDRO ISOLANTE DUPLA CAMADA LAMINADO
	PARTE SEM VIDRO ISOLANTE TRIPLO LAMINADO		PARTE SEM VIDRO COMUM LAMINADO
	PARTE SEM VIDRO LAMINADO TEMPERADO		PARTE SEM VIDRO ISOLANTE DUPLA CAMADA LAMINADO TEMPERADO
	PARTE SEM VIDRO ISOLANTE TRIPLO LAMINADO TEMPERADO		PARTE SEM VIDRO COMUM LAMINADO TEMPERADO
	PARTE SEM VIDRO LAMINADO TEMPERADO COM PÉLULA		PARTE SEM VIDRO ISOLANTE DUPLA CAMADA LAMINADO COM PÉLULA
	PARTE SEM VIDRO ISOLANTE TRIPLO LAMINADO COM PÉLULA		PARTE SEM VIDRO COMUM LAMINADO COM PÉLULA
	PARTE SEM VIDRO LAMINADO TEMPERADO COM PÉLULA		PARTE SEM VIDRO ISOLANTE DUPLA CAMADA LAMINADO COM PÉLULA E GÁS
	PARTE SEM VIDRO ISOLANTE TRIPLO LAMINADO COM PÉLULA E GÁS		PARTE SEM VIDRO COMUM LAMINADO COM PÉLULA E GÁS
	PARTE SEM VIDRO LAMINADO TEMPERADO COM PÉLULA E GÁS		PARTE SEM VIDRO ISOLANTE DUPLA CAMADA LAMINADO COM PÉLULA E GÁS
	PARTE SEM VIDRO ISOLANTE TRIPLO LAMINADO COM PÉLULA E GÁS		PARTE SEM VIDRO COMUM LAMINADO COM PÉLULA E GÁS

**PROJETO PADRÃO - FNDE**

**FNDE** FUNDO NACIONAL DE DESENVOLVIMENTO EDUCACIONAL

**BRASIL** REPÚBLICA REPUBLICANA

**PROJETO PADRÃO - FNDE**

PROJETO: \_\_\_\_\_

ENDEREÇO: \_\_\_\_\_

MUNICÍPIO: UF

PROPRIETÁRIO: \_\_\_\_\_

RESP. TÉCNICO: \_\_\_\_\_

ÁREA DE PROJETO: \_\_\_\_\_

DATA: \_\_\_\_\_

**PROGRAMA PROINFÂNCIA - PROJETO TIPO 2**

**PROJETO DE ARQUITETURA**

PROJETO: \_\_\_\_\_

ENDEREÇO: \_\_\_\_\_

MUNICÍPIO: \_\_\_\_\_

PROPRIETÁRIO: \_\_\_\_\_

RESP. TÉCNICO: \_\_\_\_\_

ÁREA DE PROJETO: \_\_\_\_\_

DATA: \_\_\_\_\_



ÍCONE	DESCRIÇÃO
1	1.000 - BANHEIRO PARA MENINOS (100x100)
2	2.000 - BANHEIRO PARA MENINAS (100x100)
3	3.000 - BANHEIRO PARA MENINOS (100x100)
4	4.000 - BANHEIRO PARA MENINAS (100x100)
5	5.000 - BANHEIRO PARA MENINOS (100x100)
6	6.000 - BANHEIRO PARA MENINAS (100x100)
7	7.000 - BANHEIRO PARA MENINOS (100x100)
8	8.000 - BANHEIRO PARA MENINAS (100x100)
9	9.000 - BANHEIRO PARA MENINOS (100x100)
10	10.000 - BANHEIRO PARA MENINAS (100x100)
11	11.000 - BANHEIRO PARA MENINOS (100x100)
12	12.000 - BANHEIRO PARA MENINAS (100x100)
13	13.000 - BANHEIRO PARA MENINOS (100x100)
14	14.000 - BANHEIRO PARA MENINAS (100x100)
15	15.000 - BANHEIRO PARA MENINOS (100x100)
16	16.000 - BANHEIRO PARA MENINAS (100x100)
17	17.000 - BANHEIRO PARA MENINOS (100x100)
18	18.000 - BANHEIRO PARA MENINAS (100x100)
19	19.000 - BANHEIRO PARA MENINOS (100x100)
20	20.000 - BANHEIRO PARA MENINAS (100x100)
21	21.000 - BANHEIRO PARA MENINOS (100x100)
22	22.000 - BANHEIRO PARA MENINAS (100x100)
23	23.000 - BANHEIRO PARA MENINOS (100x100)
24	24.000 - BANHEIRO PARA MENINAS (100x100)
25	25.000 - BANHEIRO PARA MENINOS (100x100)
26	26.000 - BANHEIRO PARA MENINAS (100x100)
27	27.000 - BANHEIRO PARA MENINOS (100x100)
28	28.000 - BANHEIRO PARA MENINAS (100x100)
29	29.000 - BANHEIRO PARA MENINOS (100x100)
30	30.000 - BANHEIRO PARA MENINAS (100x100)
31	31.000 - BANHEIRO PARA MENINOS (100x100)
32	32.000 - BANHEIRO PARA MENINAS (100x100)
33	33.000 - BANHEIRO PARA MENINOS (100x100)
34	34.000 - BANHEIRO PARA MENINAS (100x100)
35	35.000 - BANHEIRO PARA MENINOS (100x100)
36	36.000 - BANHEIRO PARA MENINAS (100x100)
37	37.000 - BANHEIRO PARA MENINOS (100x100)
38	38.000 - BANHEIRO PARA MENINAS (100x100)
39	39.000 - BANHEIRO PARA MENINOS (100x100)
40	40.000 - BANHEIRO PARA MENINAS (100x100)
41	41.000 - BANHEIRO PARA MENINOS (100x100)
42	42.000 - BANHEIRO PARA MENINAS (100x100)
43	43.000 - BANHEIRO PARA MENINOS (100x100)
44	44.000 - BANHEIRO PARA MENINAS (100x100)
45	45.000 - BANHEIRO PARA MENINOS (100x100)
46	46.000 - BANHEIRO PARA MENINAS (100x100)
47	47.000 - BANHEIRO PARA MENINOS (100x100)
48	48.000 - BANHEIRO PARA MENINAS (100x100)
49	49.000 - BANHEIRO PARA MENINOS (100x100)
50	50.000 - BANHEIRO PARA MENINAS (100x100)
51	51.000 - BANHEIRO PARA MENINOS (100x100)
52	52.000 - BANHEIRO PARA MENINAS (100x100)
53	53.000 - BANHEIRO PARA MENINOS (100x100)
54	54.000 - BANHEIRO PARA MENINAS (100x100)
55	55.000 - BANHEIRO PARA MENINOS (100x100)
56	56.000 - BANHEIRO PARA MENINAS (100x100)
57	57.000 - BANHEIRO PARA MENINOS (100x100)
58	58.000 - BANHEIRO PARA MENINAS (100x100)
59	59.000 - BANHEIRO PARA MENINOS (100x100)
60	60.000 - BANHEIRO PARA MENINAS (100x100)
61	61.000 - BANHEIRO PARA MENINOS (100x100)
62	62.000 - BANHEIRO PARA MENINAS (100x100)
63	63.000 - BANHEIRO PARA MENINOS (100x100)
64	64.000 - BANHEIRO PARA MENINAS (100x100)
65	65.000 - BANHEIRO PARA MENINOS (100x100)
66	66.000 - BANHEIRO PARA MENINAS (100x100)
67	67.000 - BANHEIRO PARA MENINOS (100x100)
68	68.000 - BANHEIRO PARA MENINAS (100x100)
69	69.000 - BANHEIRO PARA MENINOS (100x100)
70	70.000 - BANHEIRO PARA MENINAS (100x100)
71	71.000 - BANHEIRO PARA MENINOS (100x100)
72	72.000 - BANHEIRO PARA MENINAS (100x100)
73	73.000 - BANHEIRO PARA MENINOS (100x100)
74	74.000 - BANHEIRO PARA MENINAS (100x100)
75	75.000 - BANHEIRO PARA MENINOS (100x100)
76	76.000 - BANHEIRO PARA MENINAS (100x100)
77	77.000 - BANHEIRO PARA MENINOS (100x100)
78	78.000 - BANHEIRO PARA MENINAS (100x100)
79	79.000 - BANHEIRO PARA MENINOS (100x100)
80	80.000 - BANHEIRO PARA MENINAS (100x100)
81	81.000 - BANHEIRO PARA MENINOS (100x100)
82	82.000 - BANHEIRO PARA MENINAS (100x100)
83	83.000 - BANHEIRO PARA MENINOS (100x100)
84	84.000 - BANHEIRO PARA MENINAS (100x100)
85	85.000 - BANHEIRO PARA MENINOS (100x100)
86	86.000 - BANHEIRO PARA MENINAS (100x100)
87	87.000 - BANHEIRO PARA MENINOS (100x100)
88	88.000 - BANHEIRO PARA MENINAS (100x100)
89	89.000 - BANHEIRO PARA MENINOS (100x100)
90	90.000 - BANHEIRO PARA MENINAS (100x100)
91	91.000 - BANHEIRO PARA MENINOS (100x100)
92	92.000 - BANHEIRO PARA MENINAS (100x100)
93	93.000 - BANHEIRO PARA MENINOS (100x100)
94	94.000 - BANHEIRO PARA MENINAS (100x100)
95	95.000 - BANHEIRO PARA MENINOS (100x100)
96	96.000 - BANHEIRO PARA MENINAS (100x100)
97	97.000 - BANHEIRO PARA MENINOS (100x100)
98	98.000 - BANHEIRO PARA MENINAS (100x100)
99	99.000 - BANHEIRO PARA MENINOS (100x100)
100	100.000 - BANHEIRO PARA MENINAS (100x100)

1 PLANTA DE LAYOUT - EQUIPAMENTO  
ESCALA 1/50

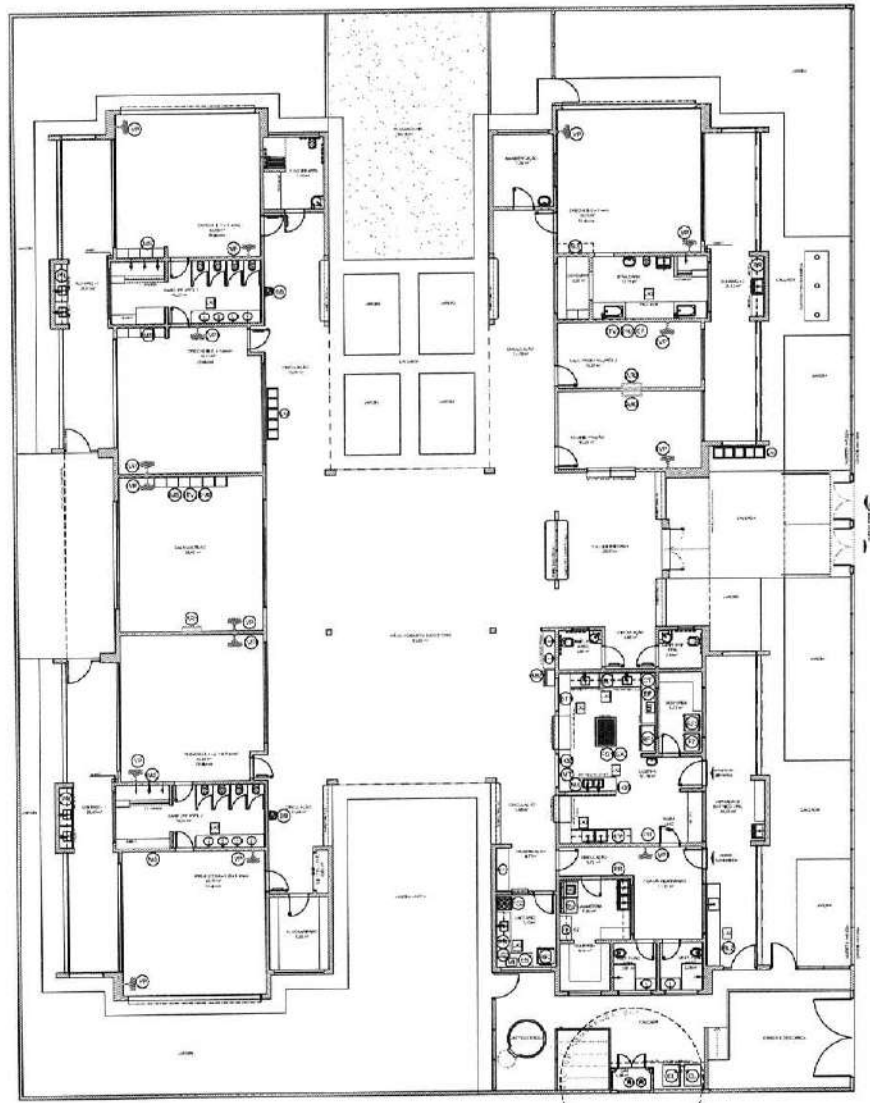

NOTA:  
- O PROJETO DE LAYOUT DEVE SER EXECUTADO DE ACORDO COM O PROJETO DE ARQUITETURA E O PROJETO DE INSTALAÇÃO ELÉTRICA.  
- O PROJETO DE LAYOUT DEVE SER EXECUTADO DE ACORDO COM O PROJETO DE ARQUITETURA E O PROJETO DE INSTALAÇÃO ELÉTRICA.  
- O PROJETO DE LAYOUT DEVE SER EXECUTADO DE ACORDO COM O PROJETO DE ARQUITETURA E O PROJETO DE INSTALAÇÃO ELÉTRICA.  
- O PROJETO DE LAYOUT DEVE SER EXECUTADO DE ACORDO COM O PROJETO DE ARQUITETURA E O PROJETO DE INSTALAÇÃO ELÉTRICA.

LEGENDA		SÍMBOLOS	
[Ícone]	INSTALAÇÃO DE EQUIPAMENTO	[Ícone]	PORTA
[Ícone]	INSTALAÇÃO DE EQUIPAMENTO	[Ícone]	PORTA
[Ícone]	INSTALAÇÃO DE EQUIPAMENTO	[Ícone]	PORTA
[Ícone]	INSTALAÇÃO DE EQUIPAMENTO	[Ícone]	PORTA
[Ícone]	INSTALAÇÃO DE EQUIPAMENTO	[Ícone]	PORTA

01 APROVAÇÃO: [Assinatura] [Data]  
02 DATA: [Data]  
03 CONTROLADOR DE QUALIDADE: [Assinatura]



PROGRAMA PROINFÂNCIA - PROJETO TIPO 2  
PROJETO DE ARQUITETURA

PROJETO TIPO 2  
ENGENHEIRO: [Assinatura]  
MUNICÍPIO: [Assinatura]

PROFESSOR: [Assinatura]  
RESP. TÉCNICO: [Assinatura]  
CADERNO DE PROJETO: [Assinatura]

DATA: [Assinatura] [Assinatura]

REVISORES: [Assinatura] [Assinatura]

PROGRAMA PROINFÂNCIA - PROJETO TIPO 2  
PROJETO DE ARQUITETURA

PROJETO TIPO 2  
ENGENHEIRO: [Assinatura]  
MUNICÍPIO: [Assinatura]

PROFESSOR: [Assinatura]  
RESP. TÉCNICO: [Assinatura]  
CADERNO DE PROJETO: [Assinatura]

DATA: [Assinatura] [Assinatura]

REVISORES: [Assinatura] [Assinatura]



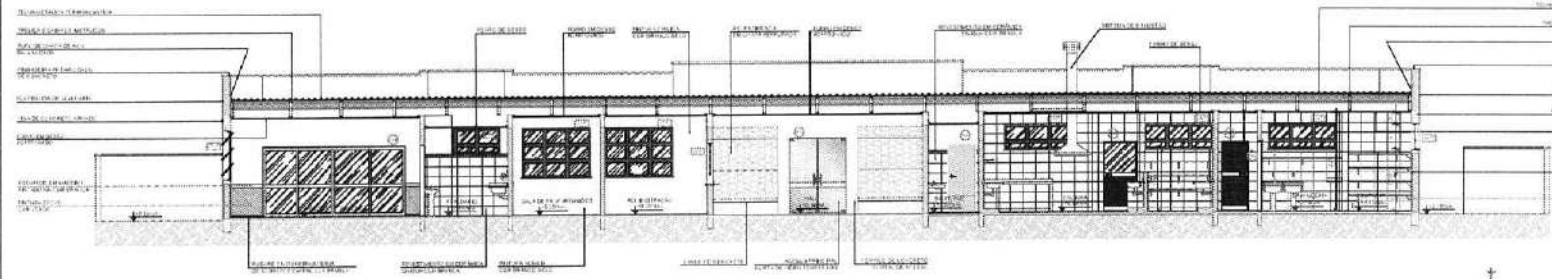

1 CORTE AA  
ESCALA 1/50

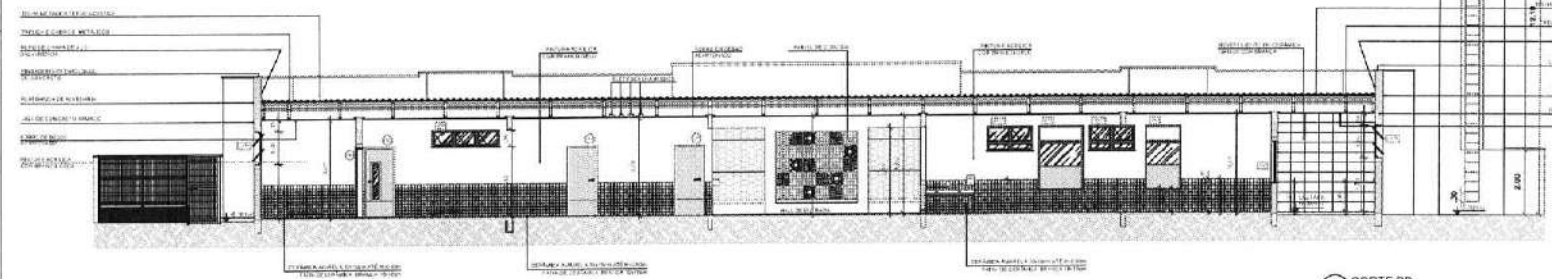

2 CORTE BB  
ESCALA 1/50

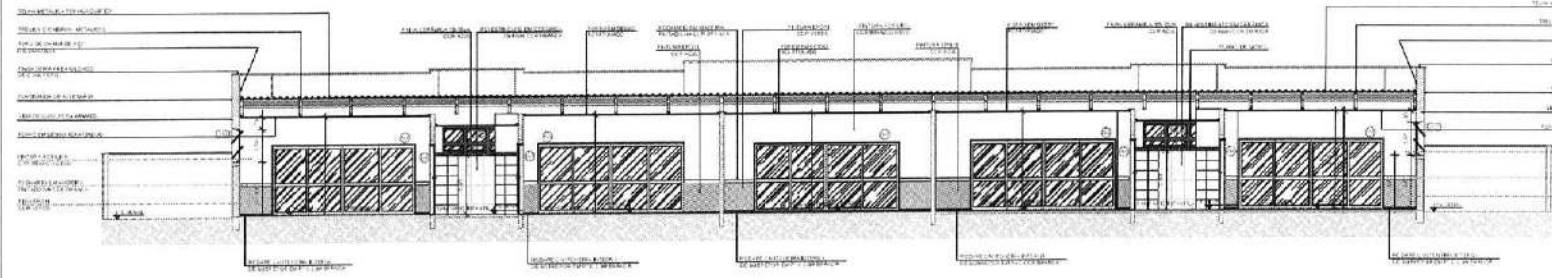

3 CORTE CC  
ESCALA 1/50

**NOTAS**

- AMBIENTE A SER EMITIDO;
- VERIFICAR PRÉDIO EXISTENTE PARA SEU PLANEJAMENTO PROJEÇÃO ARQUITETÔNICA;
- VERIFICAR DETALHES DE DISTRIBUIÇÃO DE ENERGIA ELÉTRICA E PLANEJAMENTO DE DISTRIBUIÇÃO;
- EM CASO DE CONFLITO DE INFORMAÇÕES ENTRE O PRECÍPITO GRÁFICO E O MEMÓRIA DESCRITIVA, PREVALERÁ A INFORMAÇÃO CONTIDA NO MEMÓRIA DESCRITIVA;
- ALTERAÇÕES NESTE PROJETO SOMENTE COM AUTORIZAÇÃO EXPRESSA DO PROJE

**ESTRUTURA**

- PLANO DE FUNDAÇÃO;
- MEMÓRIA DE CÁLCULO DE ESTRUTURA TÉCNICA

**LEGENDA**

	INDICAÇÃO DE LOCALIZAÇÃO DE PAREDE E CORTE		INDICAÇÃO DE VISTA
	INDICAÇÃO DE CENTRO		ESPECIFICAÇÃO DE MATERIAL
	INDICAÇÃO DE JANELA		INDICAÇÃO DE PAREDE
	INDICAÇÃO DE PORTA E JANELA		INDICAÇÃO DE COLUNA

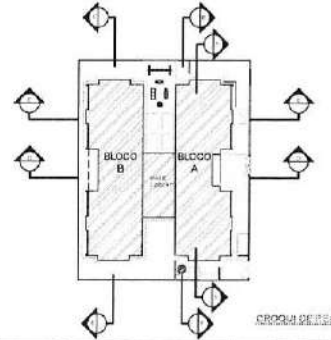

ESCALA 1/50

8 AGOSTO/2018  
 08:17h  
 01/2018

Exemplo de uso das aberturas, de acordo com a legislação de fachada:  
 - Fachada do bloco A;  
 - Fachada do bloco B;

**FINE** Fundação Nacional de Desenvolvimento de Educação  
**Ministério da Educação**  
**BRASIL**  
 PÁTRIA BRUCADRA

**PROJETO PADRÃO - FINE**

PROPRIETÁRIO: \_\_\_\_\_  
 EMPREEND: \_\_\_\_\_  
 MANDADO - Nº: \_\_\_\_\_

PROPRIETÁRIO: \_\_\_\_\_  
 RESP. TÉCNICA: \_\_\_\_\_

AUTOR DO PROJETO: \_\_\_\_\_



**PROGRAMA PROINFÂNCIA - PROJETO TIPO 2**  
**PROJETO DE ARQUITETURA**

COORDENADOR CADERNÃO - CADERNÃO DE PROJETO (Arquiteto Responsável)	CORTE AA, BB e CC		ARQ
PROJETO 08/18/18	REVISÃO RAT	EMISSÃO 08/18/18	PROJETO 08/18

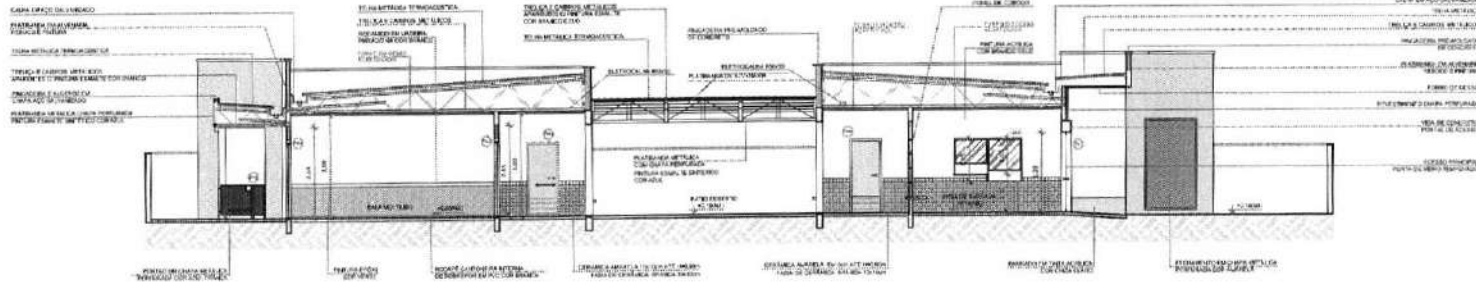

1 CORTE DD  
ESCALA 1/75

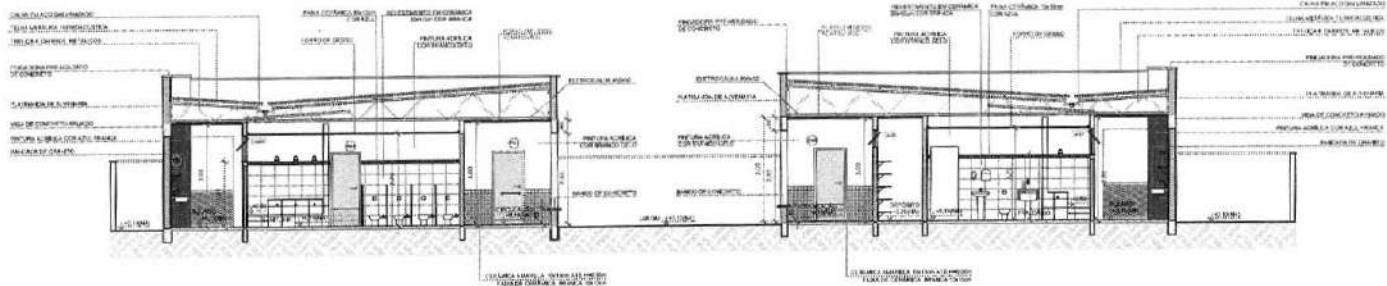

2 CORTE EE  
ESCALA 1/75

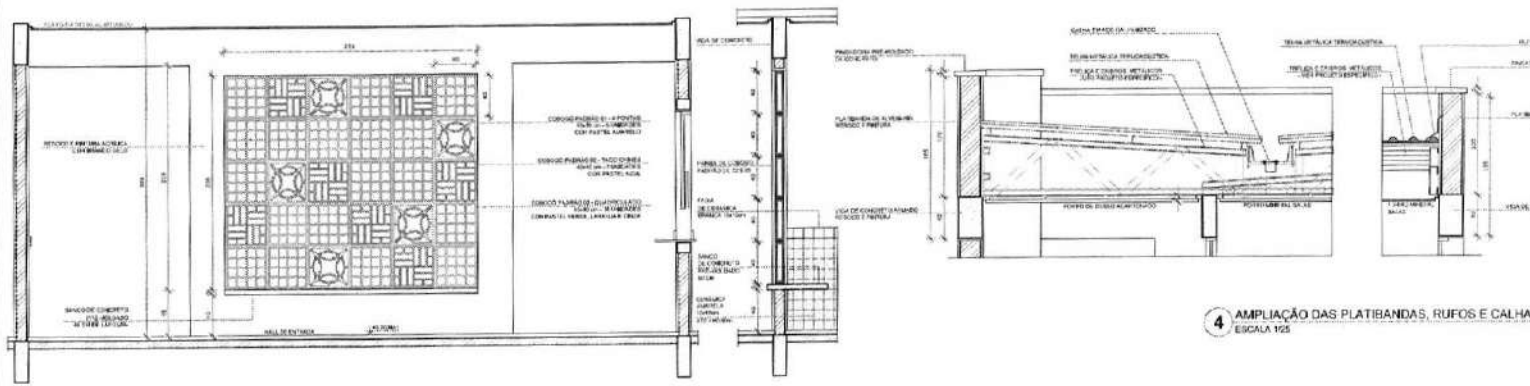

3 AMPLIAÇÃO PAINEL DO COBOGÓ  
ESCALA 1/25

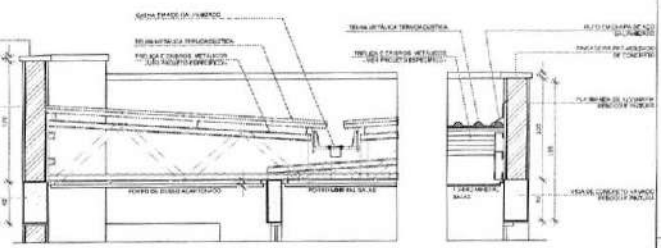

4 AMPLIAÇÃO DAS PLATIBANDAS, RUFOS E CALHA  
ESCALA 1/25

**NOTAS**

- VERIFICAÇÃO E AVALIAÇÃO DO VÍCIOS
- VERIFICAÇÃO DA QUALIDADE DOS MATERIAIS E DO PROJETO ESTRUTURAL
- APLICAÇÃO DE REVESTIMENTOS E DETALHAMENTO DE ACABAMENTO
- EM CASO DE AVALIAÇÃO DE RISCO, O PROJETO DEVERÁ SER ANTERIORMENTE AVALIADO
- REPARAÇÃO DE FISSURAS E REVESTIMENTOS
- ALTERAÇÕES NESTE PROJETO DEVEM SER COM AUTORIZAÇÃO ESCRITA DO FIDE

**REFERÊNCIAS**

- PLANTA DE QUANTITATIVOS
- ANEXO 3 - DETALHAMENTO TÉCNICO

**LEGENDA**

	INDICAÇÃO DE PAREDE E COLUNA		INDICAÇÃO DE JANELA
	INDICAÇÃO DE PORTA		ESPECIFICAÇÃO DE MATRIZ
	INDICAÇÃO DE FACIADA		INDICAÇÃO DE LAJOTA
	INDICAÇÃO DE POSTE DE ANGULO		INDICAÇÃO DE ELEMENTO ESTRUTURAL (PILARES, COLUNAS, ETC.)

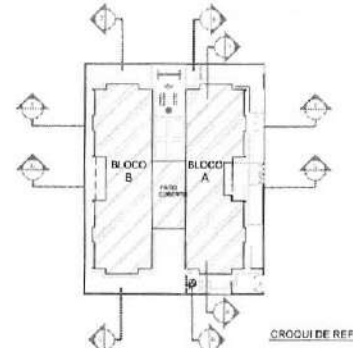

CROQUI DE REFERÊNCIA

DI: 02/03/2016  
 DATA: 02/03/2016  
 CONTROLADOR DE REVISÕES:

**FNDE** Fundo Nacional de Desenvolvimento da Educação  
 Ministério da Educação  
**BRASIL** PATRIA EDUCADORA

PROJETO PADRÃO - FNDE

PROPRIETÁRIO: \_\_\_\_\_  
 ENCOMENDADO: \_\_\_\_\_  
 MUNICÍPIO - UF: \_\_\_\_\_

PROPRIETÁRIO: **gob**  
 RESP. TÉCNICO: \_\_\_\_\_  
 AUTOR DO PROJETO: \_\_\_\_\_

SUO: \_\_\_\_\_  
 DREA: \_\_\_\_\_

*Prof. Rádricos*  
 Prefeitura Municipal de Itaquaquecetuba  
 Fis. 000

PROGRAMA PROINFÂNCIA - PROJETO TIPO 2  
 PROJETO DE ARQUITETURA

IDENTIFICADOR: C0EST - Cadeia Integrada de Infraestrutura Educacional	CORTE DD, EE e Amolações			ARQ
	FÓRMO: R.01	FÓRMO: R.01	FÓRMO: R.01	
DATA: 02/03/2016	DATA: 02/03/2016	DATA: 02/03/2016	DATA: 02/03/2016	DATA: 06/31

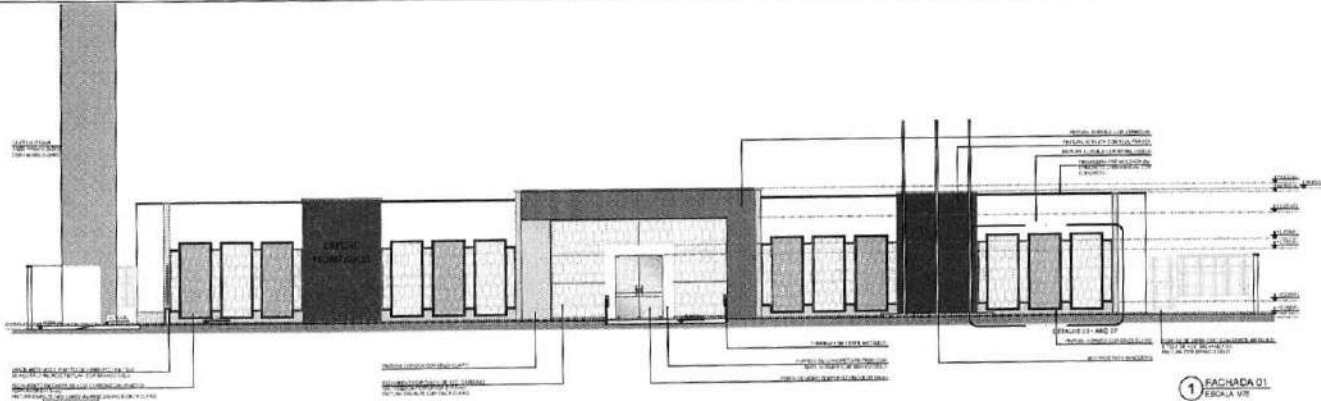

1 FACHADA 01  
ESCALA 1/10

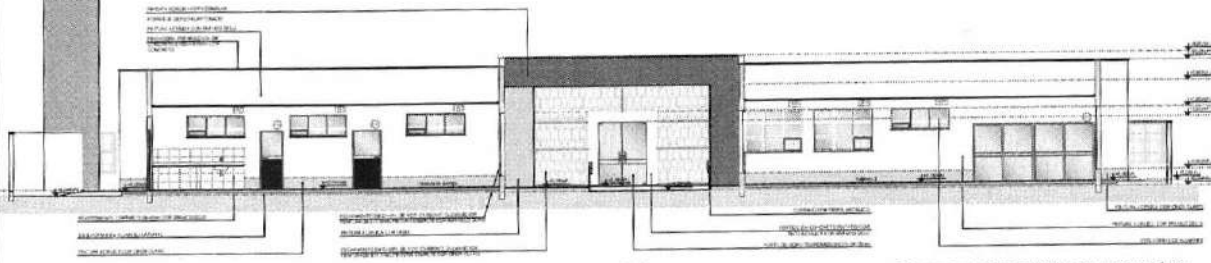

2 FACHADA 01 SEM FECHAMENTO EM CHAPA METÁLICA  
ESCALA 1/10

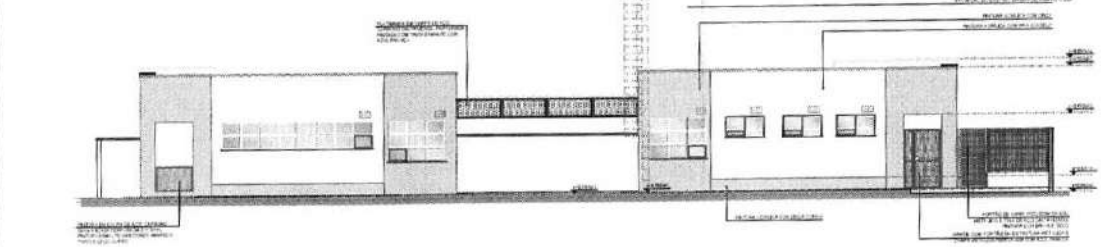

3 FACHADA 01  
ESCALA 1/10

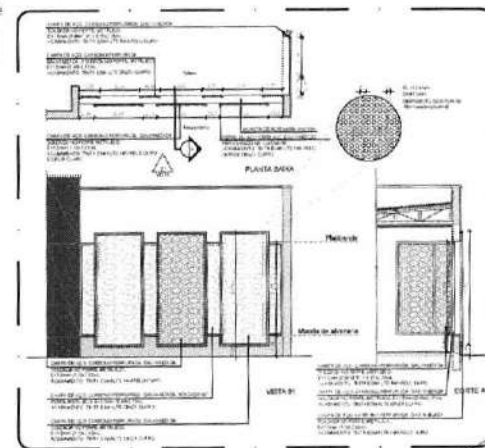

4 DETALHE 01 - FECHAMENTO METÁLICO VARANÇAS  
ESCALA 1/5

**NOTAS**

- 1. VERIFICAR O TIPO DE TELA.
- 2. VERIFICAR O TIPO DE TELA E O TIPO DE TELA E O TIPO DE TELA.
- 3. VERIFICAR O TIPO DE TELA E O TIPO DE TELA.
- 4. VERIFICAR O TIPO DE TELA E O TIPO DE TELA.

**LEGENDA**

←	ACRILICO/ALUMINIO/VIDRO	↔	INDICADOR DE PORTA
⬇	INDICADOR DE PORTA	⬆	INDICADOR DE PORTA
⬆	INDICADOR DE PORTA	⬆	INDICADOR DE PORTA
⬆	INDICADOR DE PORTA	⬆	INDICADOR DE PORTA



CRUZA DE REFERÊNCIA

INSTITUIÇÃO: Conselho Nacional de Educação  
 PROJETO: PROJETO PADRÃO - FINE  
 CONTROLADOR: TÉCNICO



**PROJETO PADRÃO - FINE**

PROPRIETÁRIO: FUNDO NACIONAL DE DESENVOLVIMENTO DA EDUCAÇÃO - FINE

ENCOMENDADO: PROJETO PADRÃO - FINE

PROJETO: PROJETO PADRÃO - FINE

PROJETO: PROJETO PADRÃO - FINE

PROJETO: PROJETO PADRÃO - FINE

PROJETO: PROJETO PADRÃO - FINE

PROJETO: PROJETO PADRÃO - FINE

PROJETO: PROJETO PADRÃO - FINE

PROJETO: PROJETO PADRÃO - FINE

PROJETO: PROJETO PADRÃO - FINE

PROJETO: PROJETO PADRÃO - FINE

PROJETO: PROJETO PADRÃO - FINE

PROJETO: PROJETO PADRÃO - FINE

PROJETO: PROJETO PADRÃO - FINE

PROJETO: PROJETO PADRÃO - FINE

PROJETO: PROJETO PADRÃO - FINE

PROJETO: PROJETO PADRÃO - FINE



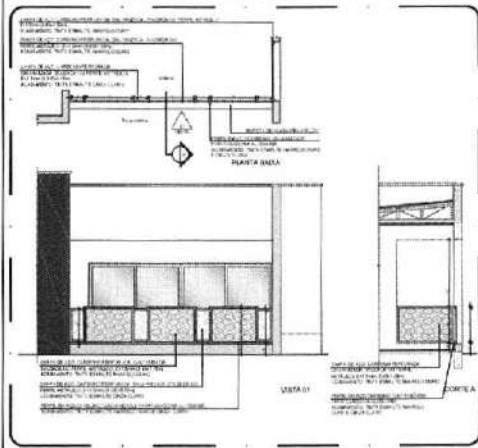

5 DETALHE 02 - GUARDA-CORPO METALICO  
ESCALA 1:50

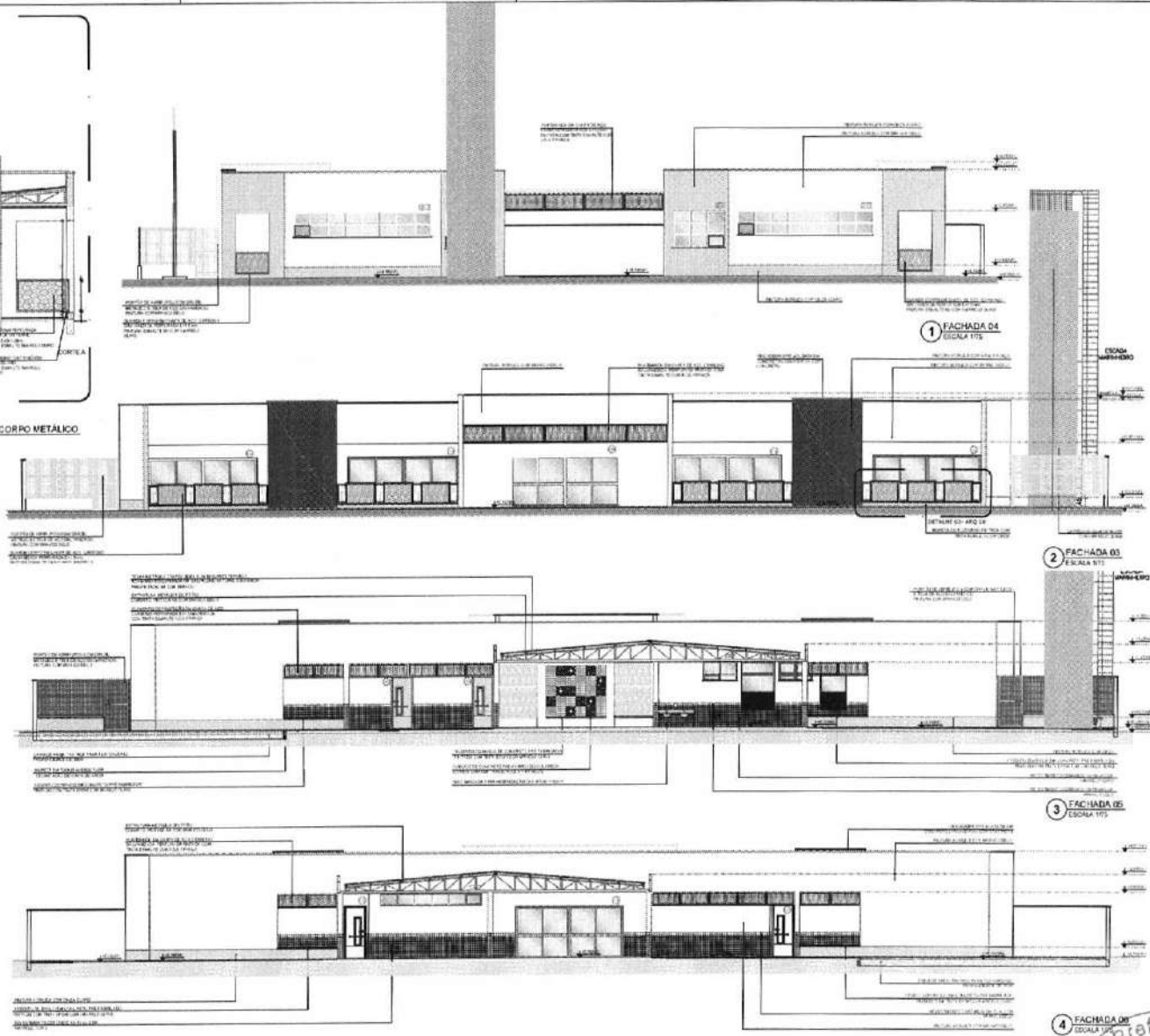

1 FACHADA 04  
ESCALA 1:75

2 FACHADA 03  
ESCALA 1:75

3 FACHADA 02  
ESCALA 1:75

4 FACHADA 01  
ESCALA 1:75

NOTA:  
O PROJETO DE ARQUITETURA, O PROJETO DE ESTRUTURA, O PROJETO DE INSTALAÇÕES ELÉTRICAS, O PROJETO DE INSTALAÇÕES HIDRÁULICAS E O PROJETO DE INSTALAÇÕES DE VENTILAÇÃO, SÃO DE RESPONSABILIDADE DOS SEUS RESPECTIVOS PROFISSIONALISTAS. A RESPONSABILIDADE É DE CADA UM DOS ESPECIALISTAS E NÃO DO ARQUITETO. O PROJETO DE ARQUITETURA É DE RESPONSABILIDADE DO ARQUITETO. O PROJETO DE ESTRUTURA É DE RESPONSABILIDADE DO ENGENHEIRO. O PROJETO DE INSTALAÇÕES ELÉTRICAS É DE RESPONSABILIDADE DO ENGENHEIRO. O PROJETO DE INSTALAÇÕES HIDRÁULICAS É DE RESPONSABILIDADE DO ENGENHEIRO. O PROJETO DE INSTALAÇÕES DE VENTILAÇÃO É DE RESPONSABILIDADE DO ENGENHEIRO.

LEGENDA

REF. CILINDRICA (CORTE)	REF. CILINDRICA (CORTE)
INDICAÇÃO DE CORTE	INDICAÇÃO DE CORTE
INDICAÇÃO DE FACHADA	INDICAÇÃO DE FACHADA
INDICAÇÃO DE PUNTO DE VISTA	INDICAÇÃO DE PUNTO DE VISTA

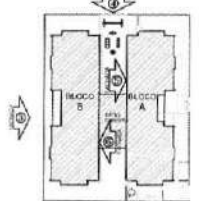

CRONOGRAMA DE REFERÊNCIA

PROJETO PADRÃO - FINE

**FINE** Fundação Nacional de Desenvolvimento  
**BRASIL** PATRIA EDUCADORA

PROJETO PADRÃO - FINE

PROPRIETÁRIO: FUNDAÇÃO NACIONAL DE DESENVOLVIMENTO DE EDUCAÇÃO E CULTURA

UNIDADE: MURICHO - SP

PROPRIETÁRIO: FINE

PROJETO: PROJETO PADRÃO - FINE

DATA: 08/34

ÁREA: SA

PROGRAMA PROINFANCIA - PROJETO TIPO 2  
PROJETO DE ARQUITETURA

FACHADA 03, 04, 05 EM DETALHE	ARQ
08/34	08/34









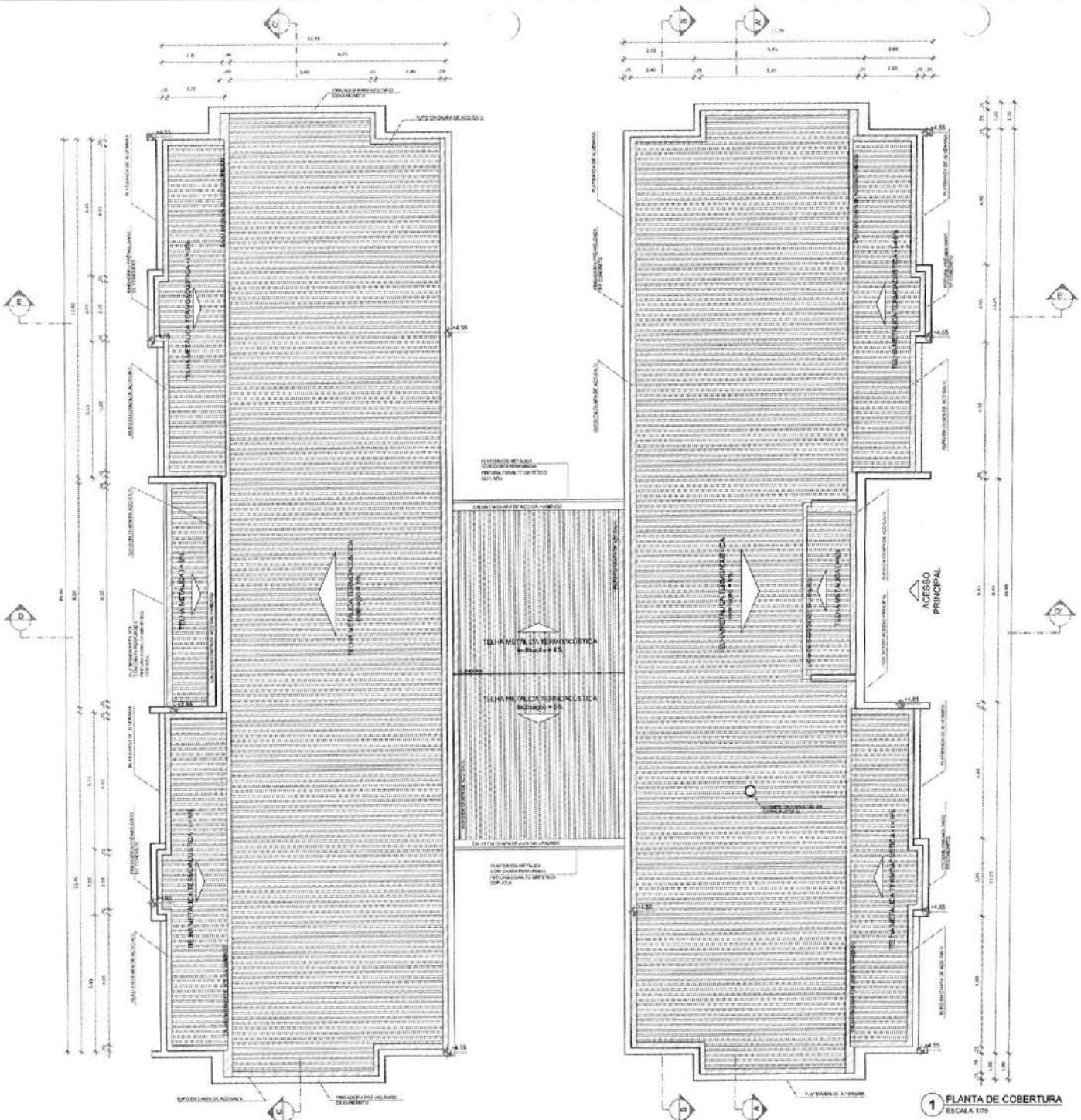

NOTAS:

- MEDIDAS EM METROS
- VERIFICAR POSIÇÃO E ALIQUOTA DESENVOLVIMENTO ESTABELECIDO
- VERIFICAR REQUISITOS CONSTRUTIVOS PERTINENTES NAS PROVAZAS DE DETALHAMENTO
- EM CASO DE CONFLITO DE REFERÊNCIAS EM TERMO DO CONTEÚDO DO MEMORIAL DESCRITIVO, PREVALERÁ A REFERÊNCIA CONTIDA NOS CENÁRIOS
- ALTERAÇÕES AESTE PROJETO SOMENTE COM AUTORIZAÇÃO EXPRESSA DO FINE

CONTABILIZAÇÃO:

- PLANILHA DE QUANTITATIVOS
- MEMORIAL DESCRITIVO E ESPECIFICAÇÕES TÉCNICAS

LEGENDA:

	INDICAÇÃO NÍVEL PLANTA E CORTES		INDICAÇÃO DE VESTIBULO
	INDICAÇÃO DE COBERTURA		INDICAÇÃO DE TETO
	INDICAÇÃO DE PAREDE LAMELADA		INDICAÇÃO DE ALINHAMENTO (BANCADELA, MURTO, FIBRA ETC.)

LEGENDA SISTEMA DE COBERTURA

ITEM	QUANTIDADE
	14.115,00 m²
	83,20 m³
	288,70 m³
	258,30 m³
	88,13 m³

NOTAS:

- O VALOR DE COTA MÍNIMO ENTRE A CUMEEIRA MAIS ALTA E A PLATIBANDA É 200mm, PORTANTO A COTA SUPERIOR DA PLATIBANDA DEVE ESTAR A 1100mm DO NÍVEL INFERIOR DAS TUBOGALVÃO.
- SERÃO APLICADAS TELHAS TERMOACÚSTICAS, TIPO SANDUÍCHE, TRAPEZOIDAL COM AS SEGUINTE CAMADAS:
  - A) REVESTIMENTO SUPERIOR EM AÇO PRE-PINTADO, NA COR BRANCA, DE ESPESURA 0,4 mm OU 0,50mm;
  - B) NÚCLEO EM ESPUMA RÍGIDA DE POLIISOCIANURATO (PIR), COM DENSIDADE MÉDIA ENTRE 38 A 43 KG/M³;
  - C) REVESTIMENTO INFERIOR EM AÇO GALVALUME (PARA OS BLOCOS A E B) E EM AÇO PRE-PINTADO NA COR BRANCA (PARA O PÁTIO) COBERTO DE ESPESURA 0,4 mm;

REFERÊNCIAS:

- MEMORIAL DESCRITIVO E ESPECIFICAÇÕES TÉCNICAS
- PLANILHA DE QUANTITATIVOS

DI: 08/2008 - Alteração projeto - shift para a fabricação 1880.000 e 1880.000.000

DATA: 08/2008

CONTROLADOR DE REVISÕES:



PROJETO PADRÃO - FNE

PROFESSOR(A): \_\_\_\_\_

ENFERMEIRO(A): \_\_\_\_\_

MUNICÍPIO - UF: \_\_\_\_\_

PROFESSOR(A) RESPONSÁVEL: \_\_\_\_\_

RESPOSTA TÉCNICA: \_\_\_\_\_

AUTOR DO PROJETO: \_\_\_\_\_

DIPO: \_\_\_\_\_

CREA: \_\_\_\_\_

RESPOSTA TÉCNICA: \_\_\_\_\_



ORIENTAÇÕES:

PROGRAMA PROINFÂNCIA - PROJETO TIPO 2

PROJETO DE ARQUITETURA

COORDENADOR: CCEST - Coordenação Geral de Infraestrutura Educacional

PLANTA DE COBERTURA

ARQ

FECHA: 08/08

LOCAL: ITAPETININGA

PAROQUIA: 11/34

1 PLANTA DE COBERTURA  
ESCALA 1:25



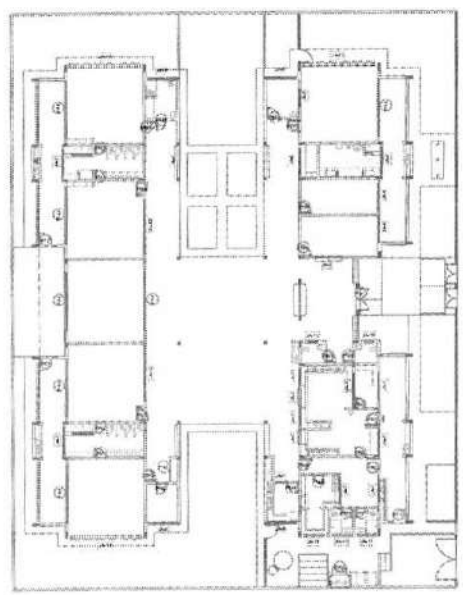
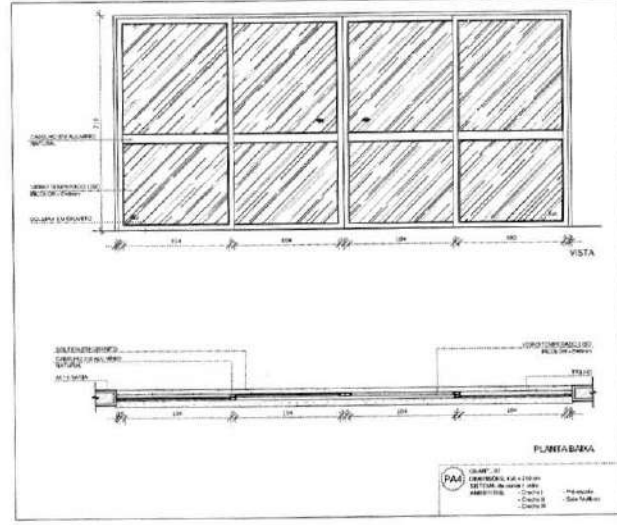
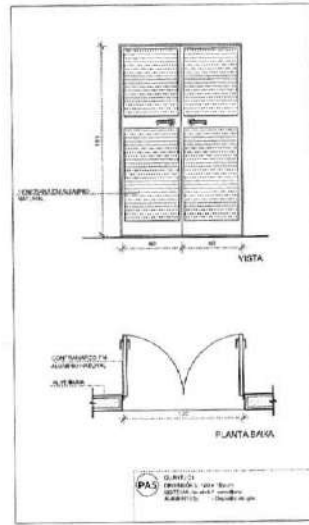
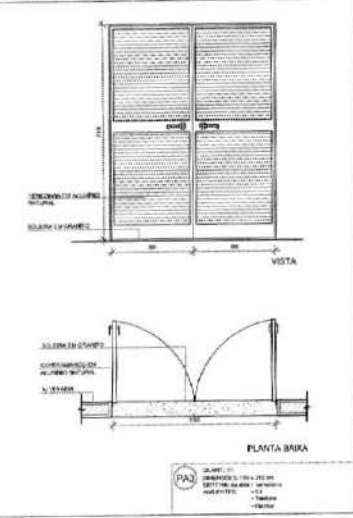
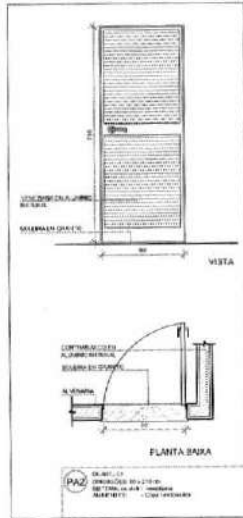
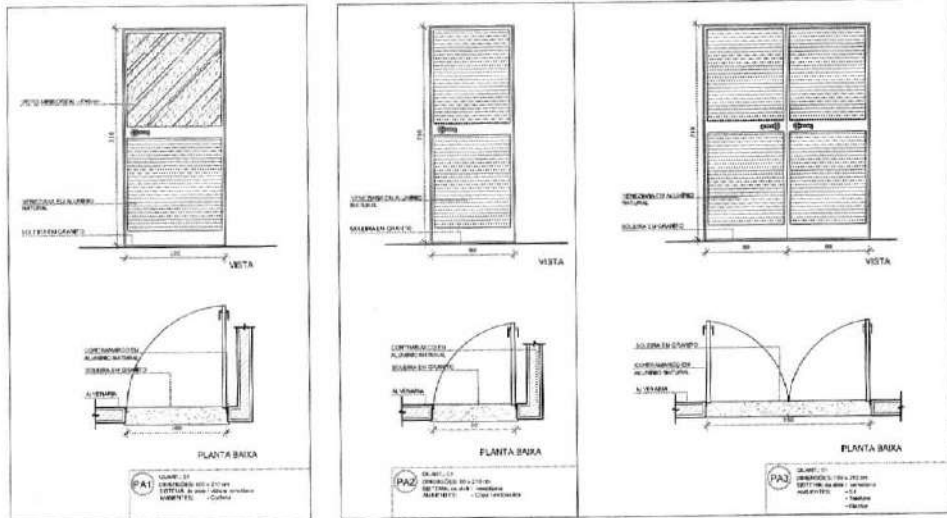

**1** MAPA DE ESQUADRIAS  
ESCALA 1:200

**NOTAS**

- VERIFICAR A REALIZACAO DO PROJETO ESTRUTURAL.
- VERIFICAR A REALIZACAO DA REDE DE ABASTECIMENTO DE AGUA E SANEAMENTO.
- EM CASO DE CONFLITO DE DIMENSOES ENTRE O PROJETO QUADRO E O MATERIAL DESCRITO, PREVALECE A INFORMACAO CONTIDA ADEQUADA.
- ALTERACOES DEBEM SER FEITAS COM AUTORIZACAO ESCRITA DO FIDE.

**REFERENCIAS**

- ANALISE QUANTITATIVA.
- MEMORIAL DESCRITIVO E ESPECIFICACOES TECNICAS.

**LEGENDA**

	INDICACAO NIVEL PLANTAS CORTES		INDICACAO DE VENTAS
	INDICACAO DE CORTES		ESPECIFICACOES DE MATERIAL
	INDICACAO DE FABRICACAO		INDICACAO DE ERROS
	INDICACAO DE PORTAS ABELAS		INDICACAO DE ELEMENTOS (PARAFUSOS, TORNILHOS, ETC.)

**MAPA DE ESQUADRIAS**

REF.	Quantidade	Quantidade	TIPO	AMBIENTES
01	10	03	01 Tipo de vidro 4+4+4	Corredor
02	10	03	01 Tipo de vidro 4+4+4	Corredor
03	10	03	01 Tipo de vidro 4+4+4	Corredor
04	10	03	01 Tipo de vidro 4+4+4	Corredor
05	10	03	01 Tipo de vidro 4+4+4	Corredor
06	10	03	01 Tipo de vidro 4+4+4	Corredor
07	10	03	01 Tipo de vidro 4+4+4	Corredor

Atenção: projeto - para para utilização e detalhamento.  
Correções de incorporações.

DI: 005/2016  
DATA: 02/03/2016  
CONTROL DE REVISOES

**FNDE** Fundo Nacional de Desenvolvimento da Educação  
Ministério da Educação  
PÁTRIA EDUCADORA

**PROJETO PADRÃO - FNDE**

PROPRIETARIO: \_\_\_\_\_  
ENGENHEIRO: \_\_\_\_\_  
MUNICIPIO - UF: \_\_\_\_\_

PROPRIETARIO: \_\_\_\_\_  
RESP. TÉCNICO: **ENR**  
AUTOR DO PROJETO: **ENR**

DEFO: \_\_\_\_\_  
DECA: \_\_\_\_\_  
RA: \_\_\_\_\_



OBSERVAÇÕES:

**PROGRAMA PROINFANCIA - PROJETO TIPO 2**  
**PROJETO DE ARQUITETURA**

COORDENADOR CGEST - Coordenação Geral de Infraestrutura Educacional	DETALHAMENTO DE ESQUADRIAS PORTAS		ARQ
	REVISOR RUB R1	ELABORADOR RUB R1	
13/34			

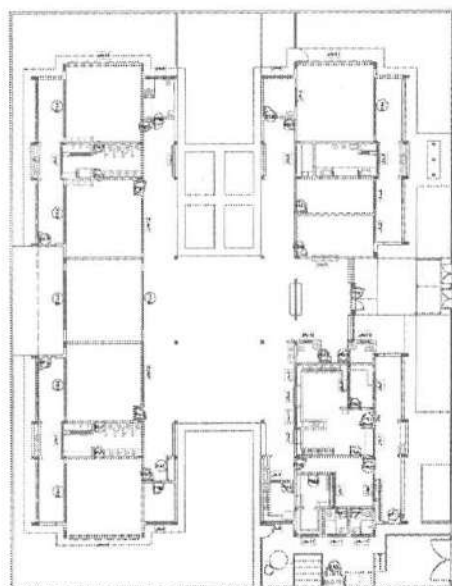
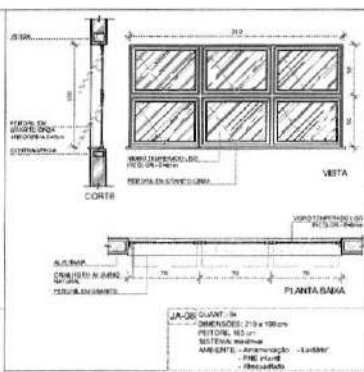
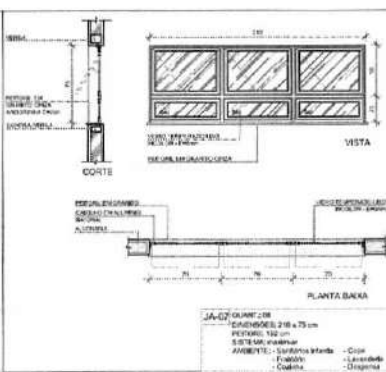
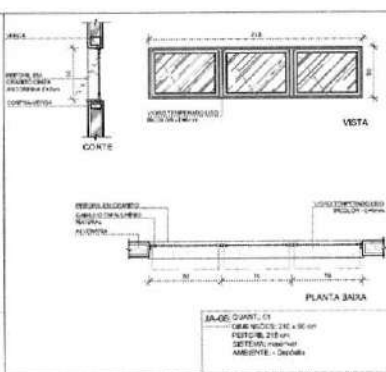
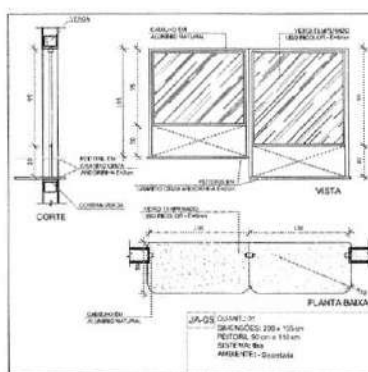
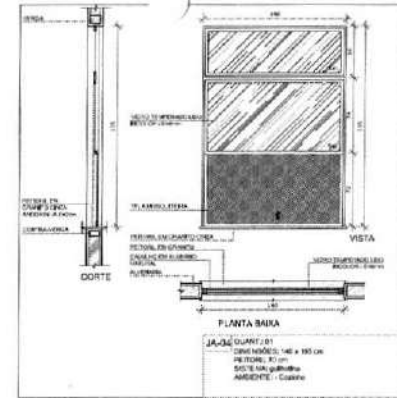
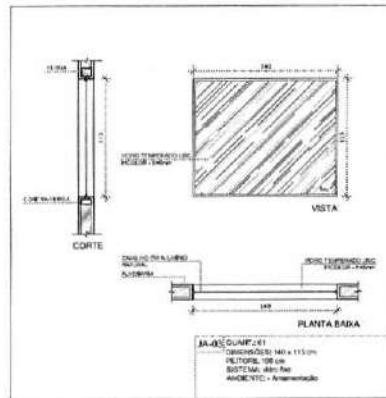
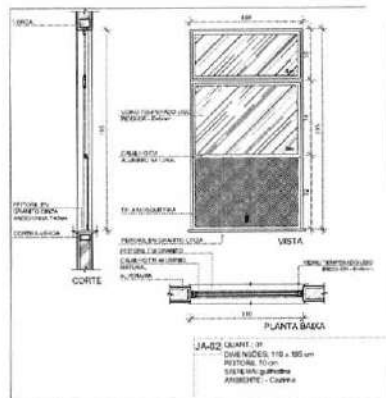
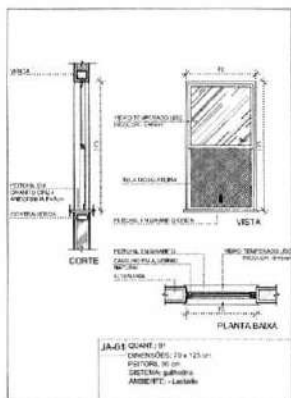

1 MAPA DE ESQUADRIAS  
 ESCALA: 1:200



**NOTAS**

- NÍVEIS E NÍVEIS DE AQUILAÇÃO
- VERIFICAR PÓS-INSTALAÇÃO DO PLANEJAMENTO E DETALHAMENTO
- VERIFICAR AS CONDIÇÕES DE INSTALAÇÃO E MANUTENÇÃO DO DETALHAMENTO
- EM CASO DE ALTERAÇÃO DE INFORMAÇÕES ENTRE O PROJETO E O PROJETO DE EXECUÇÃO, O RESPONSÁVEL PELA EXECUÇÃO DEVE SER NOTIFICADO
- A TITULARIDADE NESTE PROJETO SOBREVIVENTE COM AUTORIZAÇÃO EXPRESSE DO FINE

**REFERÊNCIAS**

- PLANILHAS QUANTITATIVAS
- MEMORIAL DESCRITIVO E ESPECIFICAÇÕES TÉCNICAS

**LEGENDA:**

	INDICAÇÃO AMBIENTE PLANTA E CORTE		INDICAÇÃO DE VISTAS
	INDICAÇÃO DE PORTAS E JANELAS		ESPECIFICAÇÃO DE MATERIAIS
	INDICAÇÃO DE JANELAS		INDICAÇÃO DE TIPO DE JANELA
			INDICAÇÃO DE TIPO DE JANELA

**MAPA DE ESQUADRIAS**

SEQ.	Dimensões (cm)	Quant.	Localização	AMBIENTES
01	110 x 120	01	01	Lábulo
02	110 x 85	01	01	Corredor
03	140 x 115	01	01	Amplexado
04	140 x 100	01	01	Corredor
05	200 x 100	01	01	Sala de aula
06	240 x 80	01	01	Sala de aula
07	210 x 75	02	02	Corredor, Sala de aula
08	210 x 100	04	04	Corredor, Sala de aula, Lábulo, Amplexado

01 - Alteração de projeto - para a fabricação de janelas e portas.  
 02 - Correção de projeto de janelas e portas.

**FINE** Fundo Nacional de Desenvolvimento Educacional  
 Ministério da Educação  
**BRASIL**  
 PÁTRIA EDUCADORA

**PROJETO PADRÃO - FINE**

PROPRIETÁRIO: \_\_\_\_\_  
 ENCOMENDADO: \_\_\_\_\_  
 MUNICÍPIO: \_\_\_\_\_  
 PROPRIETÁRIO: \_\_\_\_\_  
 RESP. TÉCNICO: **BRN**  
 AUTOR DO PROJETO: **BRN**  
 DELIBERADO: \_\_\_\_\_  
 OBSERVAÇÕES: \_\_\_\_\_

**PROGRAMA PROINFÂNCIA - PROJETO TIPO 2**  
**PROJETO DE ARQUITETURA**

COORDENADOR COORDENADOR COORDENADOR	DETALHAMENTO DE ESQUADRIAS JANELAS	PROJETO
10/01/2014	10/01/2014	14/34

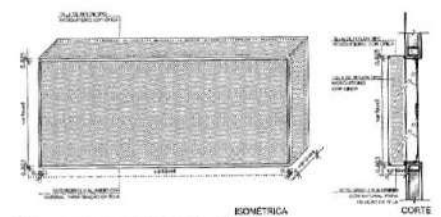
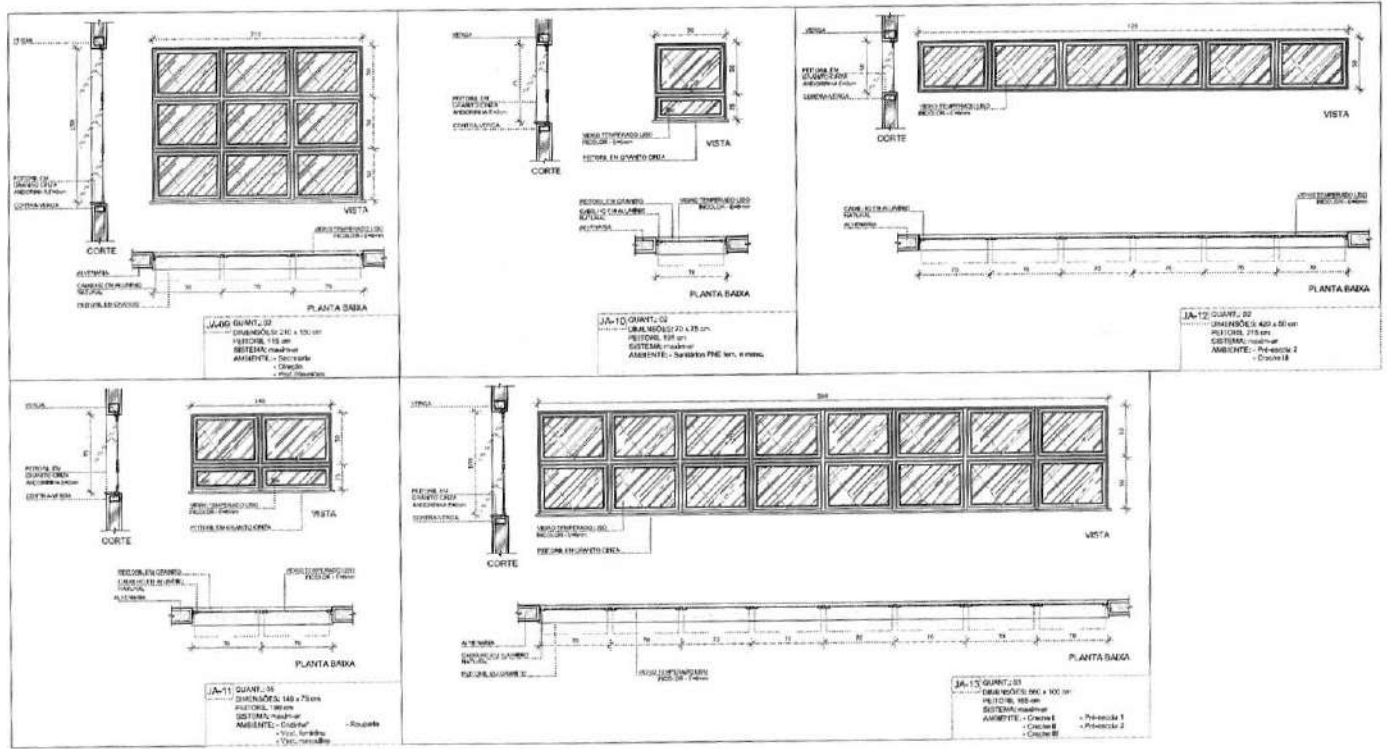

1 TELA DE PROTEÇÃO DAS ESQUADRIAS  
ESCALA 1:25

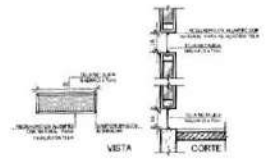

2 TELA DE VENTILAÇÃO - GAS  
ESCALA 1:25

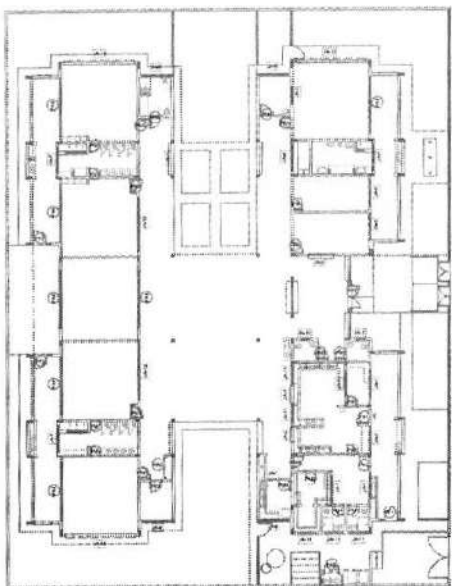

3 MAPA DE ESQUADRIAS  
ESCALA 1:200

**NOTAS**

- REVISAR E AVALIAR BARRILHO
- VERIFICAR PRECISÃO DAS BARRAS DE AÇO E NEOPRENO ESTRUCTURAL
- VERIFICAR DETALHE E CONDIÇÕES DE INSTALAÇÃO NAS PAREDES DE ENTALHAMENTO
- ENTALHAR EM CONCRETO DE 20 CM DE ESPESURA (VER O PROJETO DE FUNDAÇÃO E A BARRALHA DE AÇO) INSTALADO A 10 CM DO PAREDE COM REFORÇO DE ARMADURA
- RECORRER O PISO E O TETO COM ARGAMASSA DE 1:3:6

**REFERÊNCIAS**

- PLANO DE QUANTIFICAÇÃO
- MEMÓRIA DE CÁLCULO E ESPECIFICAÇÕES TÉCNICAS

**LEGENDA**

	INDICAÇÃO NAS PLANTAS E CORTE		INDICAÇÃO DE VISTAS
	INDICAÇÃO DE CORTE		ESPECIFICAÇÃO DE MATERIAIS
	INDICAÇÃO DE FACHADA		INDICAÇÃO DE JANELA
	INDICAÇÃO DE PORTAS E JANELAS		INDICAÇÃO DE ALUMINÓRIO (BARRALHA, TUBERIAS E FIC)

**MAPA DE ESQUADRIAS**

REF.	Observações por (unidade)	Quant.	Unidade	Valor	Valor Total	Observações
JA-06	240 x 100	02	unidade	1.200,00	2.400,00	Alumínio, Perfilado, Classe I, Classe II, Classe III
JA-10	240 x 170	01	unidade	1.700,00	1.700,00	Alumínio, Perfilado, Classe I, Classe II, Classe III
JA-11	140 x 70	01	unidade	700,00	700,00	Alumínio, Perfilado, Classe I, Classe II, Classe III
JA-12	400 x 200	02	unidade	8.000,00	16.000,00	Alumínio, Perfilado, Classe I, Classe II, Classe III
JA-13	300 x 100	01	unidade	1.000,00	1.000,00	Alumínio, Perfilado, Classe I, Classe II, Classe III

01 AGOSTO/2008  
N.º DATA: 01/08/2008  
CONTEÚDO DE REVISÕES: Alteração para o projeto final de fabricação e detalhamento. Correções de incompatibilidades.

**FNDE** Fundo Nacional de Desenvolvimento da Educação  
**Ministério da Educação**  
**BRASIL** PÁTRIA EDUCADORA

**PROJETO PADRÃO - FNDE**

PROPRIETÁRIO: \_\_\_\_\_  
 ENDEREÇO: \_\_\_\_\_  
 MUNICÍPIO - UF: \_\_\_\_\_  
 PROPRIETÁRIO: \_\_\_\_\_  
 RESP. TÉCNICO: \_\_\_\_\_  
 AUTOR DO PROJETO: \_\_\_\_\_  
 RUA: \_\_\_\_\_  
 CEP: \_\_\_\_\_  
 CREA: \_\_\_\_\_  
 BA: \_\_\_\_\_

OBSERVAÇÕES

**PROGRAMA PROINFÂNCIA - PROJETO TIPO 2**  
**PROJETO DE ARQUITETURA**

COORDENAÇÃO COORDENADOR Coordenador Geral do Programa Educacional	DETALHAMENTO DE ESQUADRIAS JANELAS	ARQ
FECHADO E.S.B. E.S.I.	TERMO BOMBEIA SUSPENSÃO AD001201-6	PÁGINA 15/34

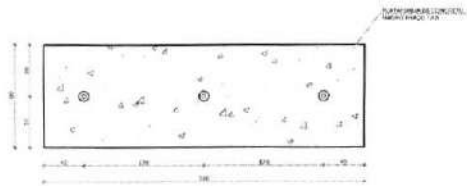

1 PLANTA BAIXA - MASTROS  
ESCALA 1/25

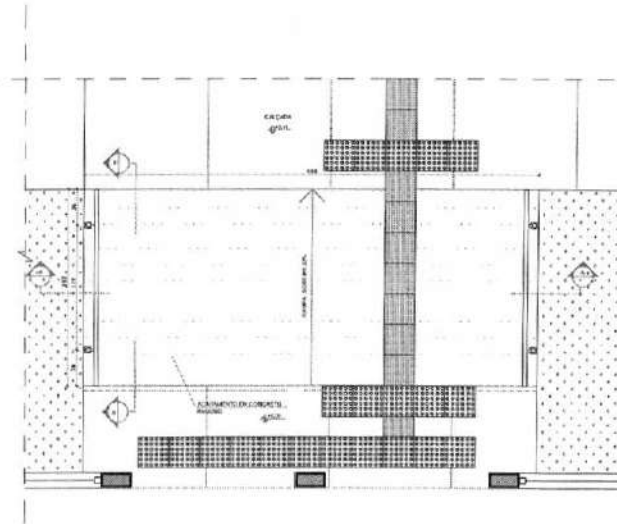

3 PLANTA BAIXA - RAMPA  
ESCALA 1/25

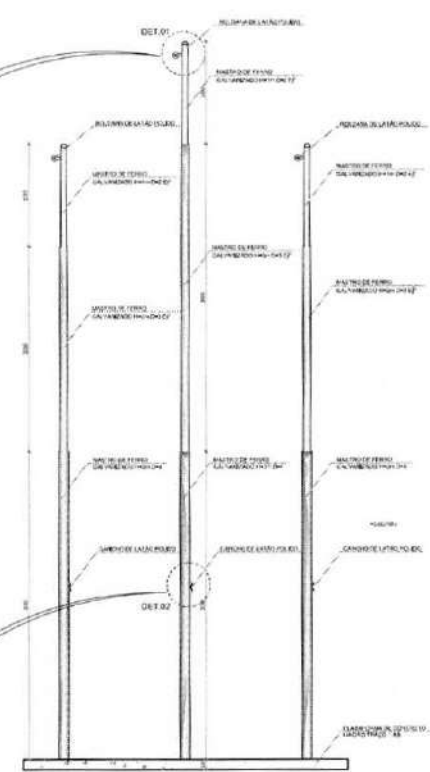

2 VISTA FRONTAL  
ESCALA 1/25

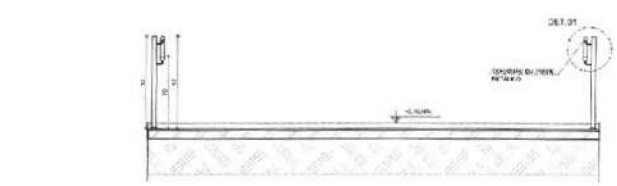

4 CORTE AA  
ESCALA 1/25

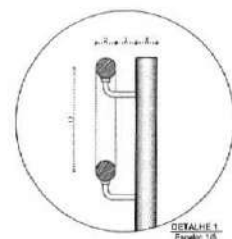

DETALHE 1  
Escala: 1/5

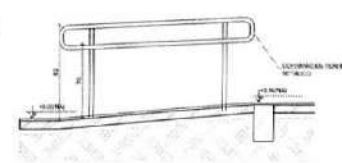

5 CORTE BB  
ESCALA 1/25

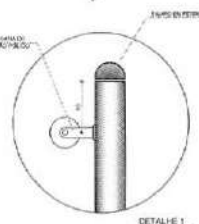

DETALHE 1  
Escala: 1/5

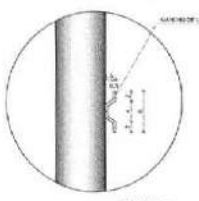

DETALHE 2  
Escala: 1/5

**NOTAS**

- ANEXAR A TUDO O MASTRO
- VERIFICAR POSIÇÃO DAS BARRAS PLANO DO PROJETO E DO LOCAL
- VERIFICAR DETALHES CONCRETOS PERTENCENTES A NÃO PROFIUNDO DE DETALHAMENTO
- TAMPÃO DE CONCRETO DE INDICAÇÕES INTERIORES DO BARRAMENTO, BARRAMENTO, TAMPÃO E NÃO QUANTIAÇÃO COM BARRAMENTO
- ALTERNAR O NOME DO PROJETO NOME COM APOSIÇÃO DEVIDA DO NOME

**REFERÊNCIAS**

- PLANTA DE QUANTITATIVOS
- MEMORIAL DESCRITIVO E ESPECIFICAÇÕES TÉCNICAS

**LEGENDA**

	INDICAÇÃO DE LINHAS PLANTAS CORTES		INDICAÇÃO DE VISTAS
	INDICAÇÃO DE CORTES		ESPECIFICAÇÕES DE MATERIAIS
	INDICAÇÃO DE FACHADAS		INDICAÇÕES DE EIXOS
	INDICAÇÃO DE PORTAS E JANELAS		INDICAÇÃO DE BARRAMENTO (BARRAMENTO, TAMPÃO, BARRAMENTO ETC.)

01 ACOSTO/2016  
Nº DATA  
CONTROLE DE REVISÃO

**FNDE** Fundo Nacional de Desenvolvimento da Educação  
Ministério da Educação  
**BRASIL** PÁTRIA EDUCADORA

**PROJETO PADRÃO - FNDE**

PROPRIETÁRIO: \_\_\_\_\_  
 ENCOMENDADO: \_\_\_\_\_  
 MUNICÍPIO - UF: \_\_\_\_\_

PROPRIETÁRIO: \_\_\_\_\_  
 RESP. TÉCNICO: \_\_\_\_\_  
 ALMOXARIFE DO PROJETO: \_\_\_\_\_

E.F.T.O. \_\_\_\_\_  
 CREA \_\_\_\_\_

Observações: \_\_\_\_\_

**PROGRAMA PROINFÂNCIA - PROJETO TIPO 2**  
**PROJETO DE ARQUITETURA**

CONTRATAÇÃO: CC/EST - Coordenação Geral de Infraestrutura Educacional

DETALHAMENTO: MASTROS PARA BARRAMENTOS RAMPA

ARQ

REVISÃO: N.º / N.º  
 DATA: / /

PROPOSTA: N.º / N.º  
 DATA: / /

PROPOSTA: N.º / N.º  
 DATA: / /

16/34



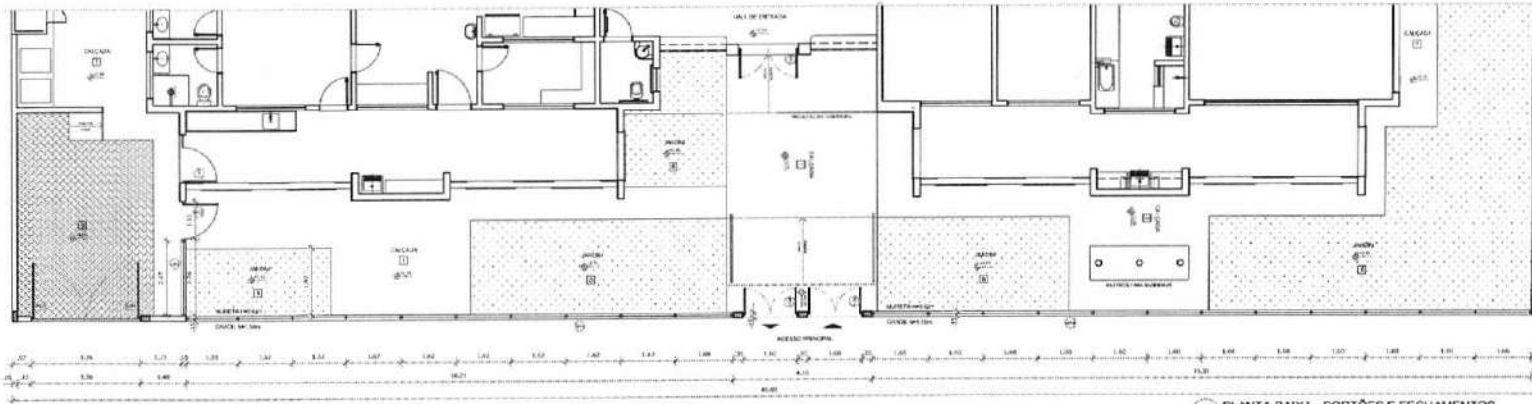

1 PLANTA BAIXA - PORTÕES E FECHAMENTOS  
ESCALA 1/25

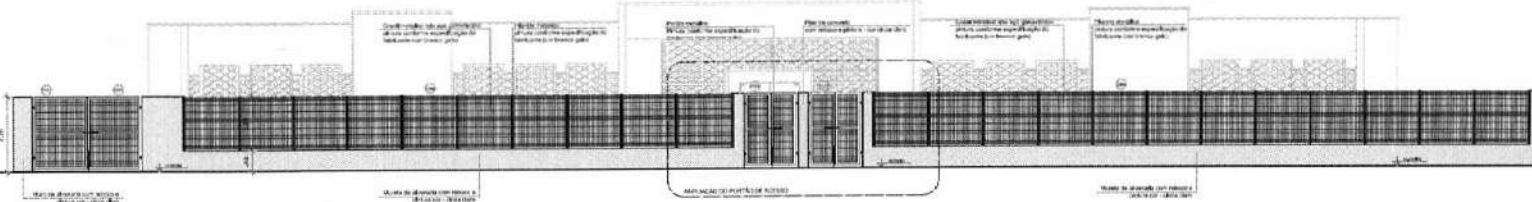

2 VISTA - PORTÕES E FECHAMENTOS  
ESCALA 1/25

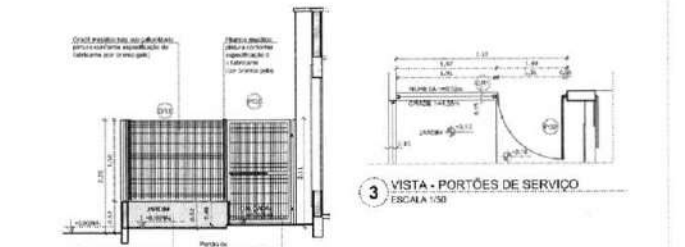

3 VISTA - PORTÕES DE SERVIÇO  
ESCALA 1/50

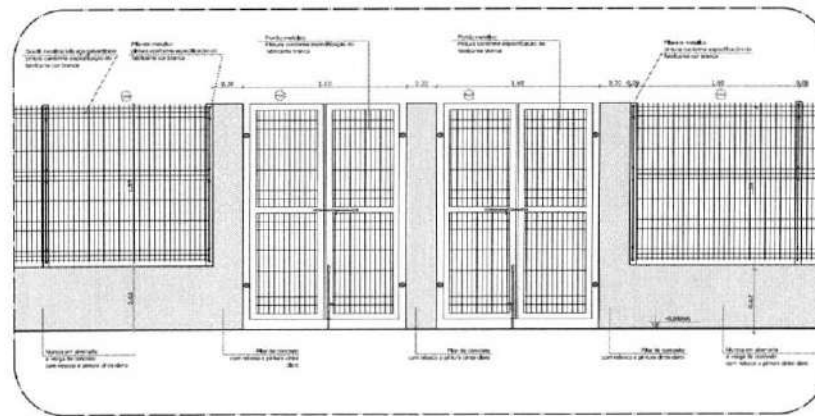

5 AMPLIAÇÃO - PORTÃO DE ACESSO  
ESCALA 1/25

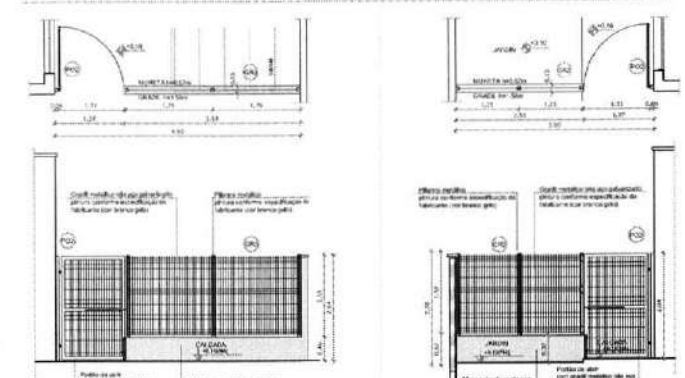

4 PORTÕES LATERAIS  
ESCALA 1/50

NOTAS  
- MEDIDAS E QUANTIDADES EM METROS  
- VERIFICAR POSIÇÃO TANTO DOS PORTÕES COMO DAS FECHAMENTOS  
- VERIFICAR DETALHES DE CONEXÃO ENTRE PORTÕES E FECHAMENTOS  
- ARREDORE DE CONEXÃO DE PORTÕES E FECHAMENTOS DEVERÁ SER DETALHADO EM SEDE DE PROJETO  
- REFORÇAR OS DETALHES DE CONEXÃO  
- ALTERAÇÕES NESTE PROJETO SOMENTE COM AUTORIZAÇÃO EM NOME DO PROJETO

LEGENDA	
	INDICAÇÃO DE MATERIAIS
	INDICAÇÃO DE FECHAMENTOS
	INDICAÇÃO DE PORTAS E JANELAS
	INDICAÇÃO DE MEDIDAS
	ESPECIFICAÇÕES DE MATERIAIS
	INDICAÇÃO DE NÍVEL
	INDICAÇÃO DE REFORÇOS

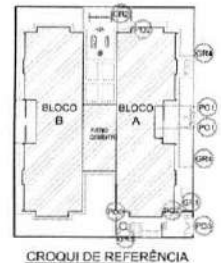

EM: 06/03/2016 Alteração 01 - para ajuste de dimensões e detalhamento.  
DATA: 06/03/2016  
CONTROLE DE REVISÕES:

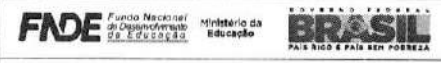

**PROJETO PADRÃO - FNE**

PROJETADO: \_\_\_\_\_  
 ENDEREÇO: \_\_\_\_\_  
 MUNICÍPIO - UF: \_\_\_\_\_  
 PROPRIETÁRIO: \_\_\_\_\_  
 REP. TÉCNICO: \_\_\_\_\_  
 AUTOR DO PROJETO: \_\_\_\_\_  
 R/C: \_\_\_\_\_ ORCA: \_\_\_\_\_  
 S/A: \_\_\_\_\_

REMARKS: \_\_\_\_\_

**PROGRAMA PROINFÂNCIA - PROJETO TIPO 2  
PROJETO DE ARQUITETURA**

IDENTIFICAÇÃO: DETALHAMENTO  
 GRUPOS E PORTÕES

ARQ

PROJETO: 17/34



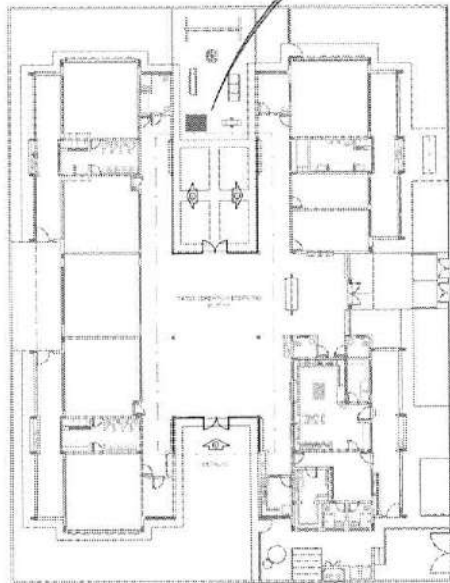

1 PLANTA DE BAIXA  
ESCALA 1/50

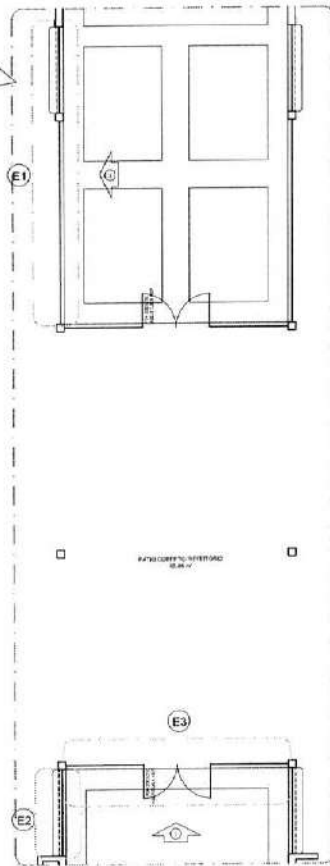

4 DETALHE  
ESCALA 1/20

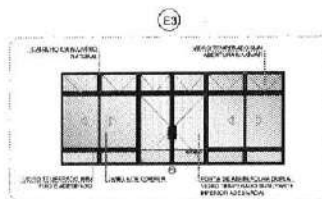
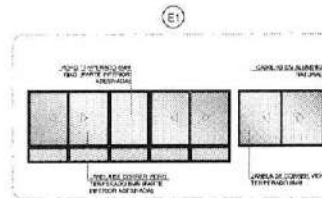

**OBSERVAÇÃO**

ESTE PROJETO NÃO ESTÁ INCLUSO NO ESCOPO DO PROJETO PADRÃO FNDE CRECHE PROINFÂNCIA TIPO 2, PORTANTO O MESMO SERVIRÁ APENAS COMO SUGESTÃO.

**NOTAS**

- VERIFICAR E NIVELAR EM METROS
- VERIFICAR HORAS DE LUZ PARA O PROJETO DESTINADO
- VERIFICAR O NÍVEL DE CORTES E O NÍVEL DE ABERTURAS DE JANELAS
- EM CASO DE CONFLITO DE INFORMAÇÕES ENTRE O PROJETO ORÇAMENTAL E O MEMORIAL DESCRITIVO, PRECEDER A INFORMAÇÃO ORÇAMENTAL
- ALTERAÇÕES NESTE PROJETO SÓ SERÃO COM AUTORIZAÇÃO ESCRITA DO TCE

**REFERÊNCIAS**

- PLANILHAS QUANTITATIVAS
- MEMORIAL DESCRITIVO E ESPECIFICAÇÕES TÉCNICAS

**LEGENDA**

	INDICAÇÃO DE PLANTA E SÍTIO		PROJEÇÃO DE VISTA
	INDICAÇÃO DE CORTES		ESPECIFICAÇÃO DE MATERIAL
	INDICAÇÃO DE FACHADA		INDICAÇÃO DE PORTA
	INDICAÇÃO DE PONTOS E NÍVEIS		INDICAÇÃO DE ELEMENTOS (TIJOLAS, PAVIMENTOS, ETC.)

01	ACOSTO/2016	Atenção e prazo - 01 dia para habilitação técnica e desenhamento
02	DATA	Correção de incompatibilidades
03	CONTROLE DE REVISÕES	DESCH/20

**FNDE** Fundação Nacional de Desenvolvimento da Educação  
**Ministério da Educação**  
**GOVERNO FEDERAL**  
**BRASIL**  
 PÁTRIA EDUCADORA

**PROJETO PADRÃO - FNDE**

PROPRIETÁRIO: \_\_\_\_\_  
 ENDEREÇO: \_\_\_\_\_  
 MUNICÍPIO - UF: \_\_\_\_\_

PROJELEIRO: \_\_\_\_\_  
 RESP. TÉCNICO: \_\_\_\_\_  
 AUTOR DO PROJETO: \_\_\_\_\_

ALFO: \_\_\_\_\_  
 OREA: \_\_\_\_\_

Pubrica  
 Prefeitura Municipal de Itapicaci  
 Itapicaci - RJ

OBSERVAÇÕES:

**PROGRAMA PROINFÂNCIA - PROJETO TIPO 2**  
**PROJETO DE ARQUITETURA**

IDENTIFICAÇÃO CBL21 - C/Componente Geral de Infraestrutura Educacional	PÁTIO COBERTO SUGESTÃO DE FECHAMENTO PARA REGIÕES FRIAS	ARQ
REVISÃO R/02 R/01	ETAPA REVISÃO ESTUDO DE PROJETO	FECHA 18/34

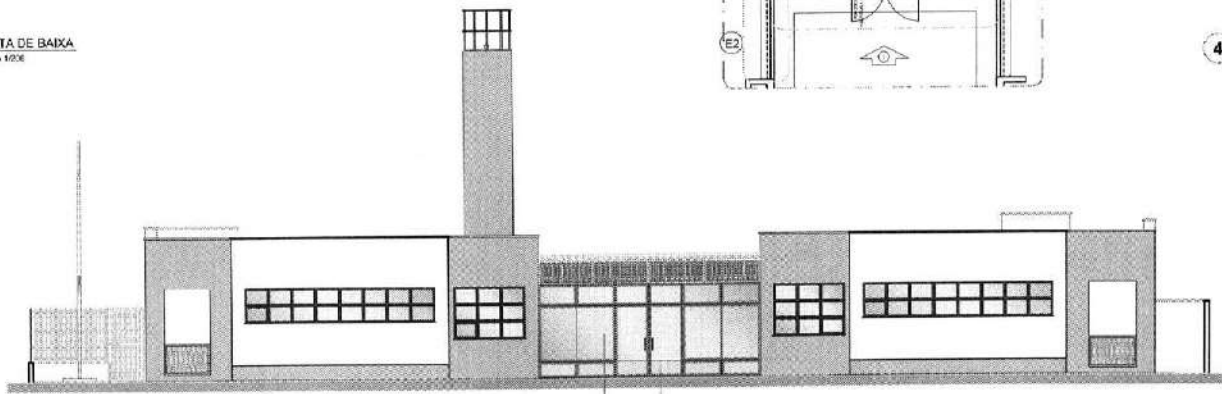

2 VISTA 1  
ESCALA 1/75

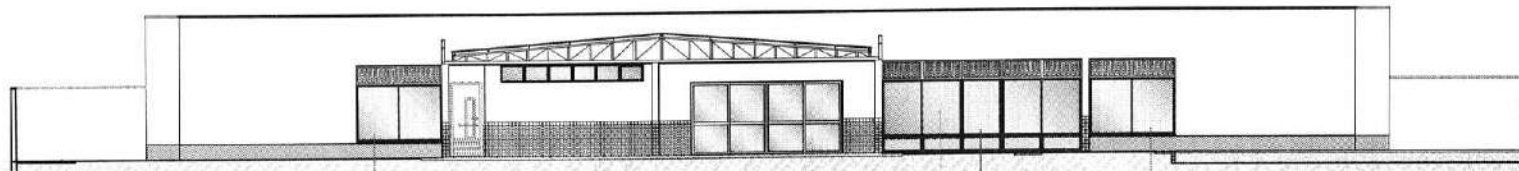

3 VISTA 2  
ESCALA 1/75

**1 FRALDÁRIOS**  
ESCALA 1/25

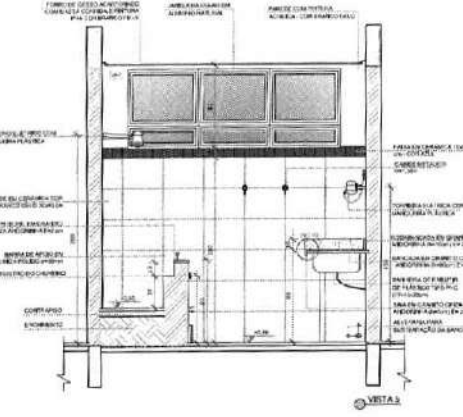
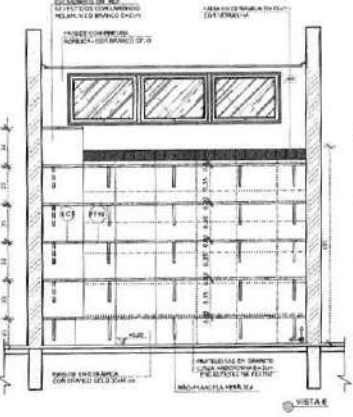
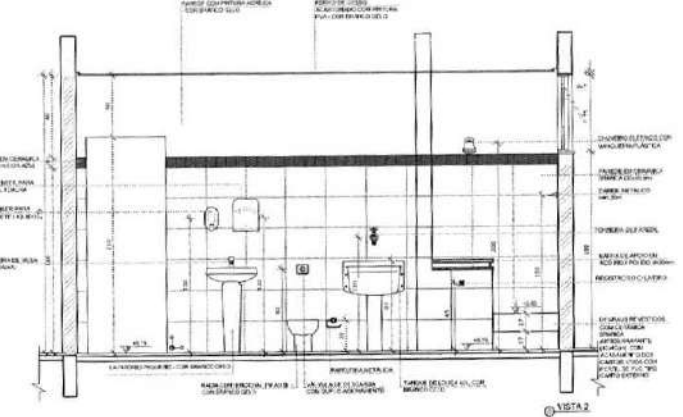
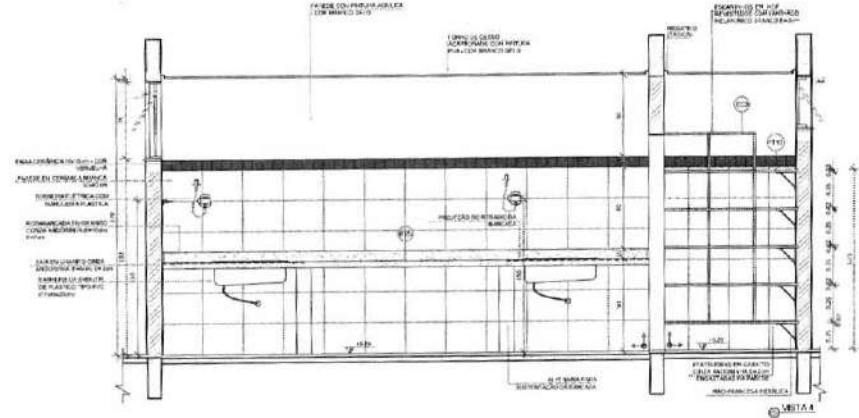
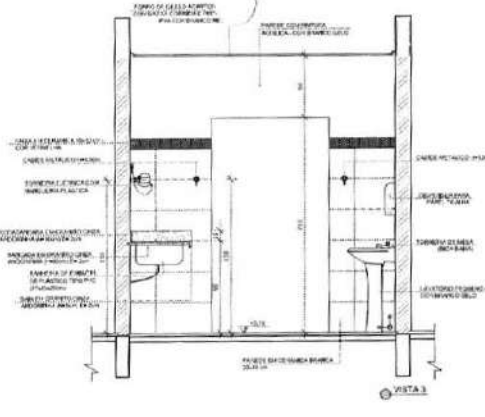
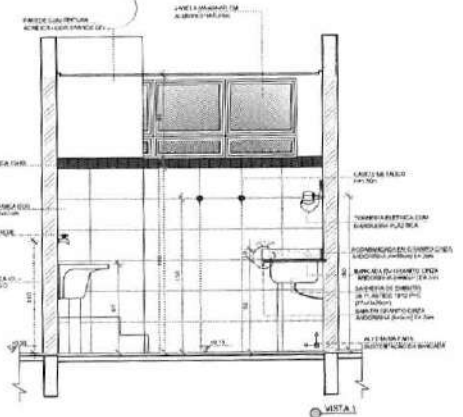
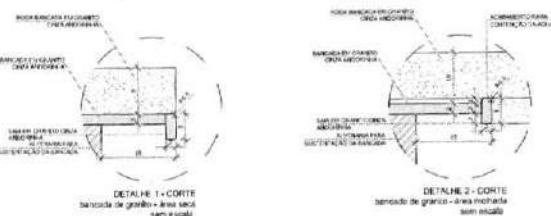
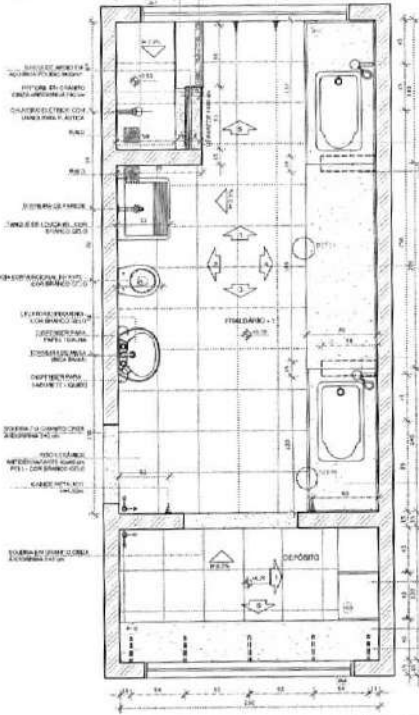

**NOTAS**  
- MEDIDAS E NÍVELS EM METROS  
- VERIFICAR DIMENSÕES E MATERIAIS DE ACORDO COM O PROJETO ESTRUTURAL  
- VERIFICAR DETALHES DE CONEXÕES, REVESTIMENTOS E PRÉ-ACABADOS DE INSTALAMENTO  
- EM CASO DE DIVERGÊNCIA ENTRE O PROJETO E O NÍVEL DE MEMÓRIA DESCRITIVA, PREVALERÁ A INFORMAÇÃO CONTIDA NOS DESENHOS  
- ALTERNATIVAS NÃO SÃO PROPOSTAS SEM A AUTORIZAÇÃO EXPRESSA DO PROJE

**ABREVIAÇÕES**  
- PLANILHAS QUANTITATIVAS  
- MEMÓRIA DE CÁLCULO E ESPECIFICAÇÕES TÉCNICAS

**LEGENDA**

	INDICAÇÃO DE PAREDE E CORTE	INDICAÇÃO DE USINA
	INDICAÇÃO DE PORTAS	INDICAÇÃO DE ENCLAVAMENTO
	INDICAÇÃO DE JANELAS	INDICAÇÃO DE USINA
	INDICAÇÃO DE PORTAS E JANELAS	INDICAÇÃO DE ENCLAVAMENTO (MATELARIA ETC.)

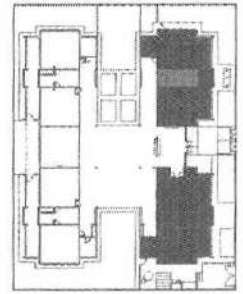

**CROQUI DE REFERÊNCIA**

DI: AGOSTO/2015  
N.º: DATA:  
CONTROLE DE REVISÃO:

Atenção: projetos em PDF para consulta rápida e detalhada.  
Correções de incompatibilidades.  
DESCRIÇÃO:

**FNDE** Fundo Nacional de Desenvolvimento da Educação  
Ministério da Educação  
**BRASIL** PATRIÁ EDUCADORA

**PROJETO PADRÃO - FNDE**

PROPRIETÁRIO:  
ENCOMENDADO:  
MUNICÍPIO - UF:  
PROPRIETÁRIO:  
RESP. TÉCNICO: ENR:  
AUTOR DO PROJETO: CR:  
DEFO: CRCA: NA:

**Prefeitura Municipal de Itaboraí**  
RUBRICA  
GISELE F. DE S. A.

**PROGRAMA PROINFÂNCIA - PROJETO TIPO 2**  
**PROJETO DE ARQUITETURA**

SUBPROJETO:  
COLETA - Coleção Cad. de Infraestrutura Educacional

**AMPLIAÇÃO DO BLOCO A**  
**FRALDÁRIO**

ARQ  
PRONDA  
19/35

FECHA: 19/08/2015  
PROJETO: ARQUITETURA

**1 LACTÁRIO E HIGIENIZAÇÃO**  
ESCALA 1/25

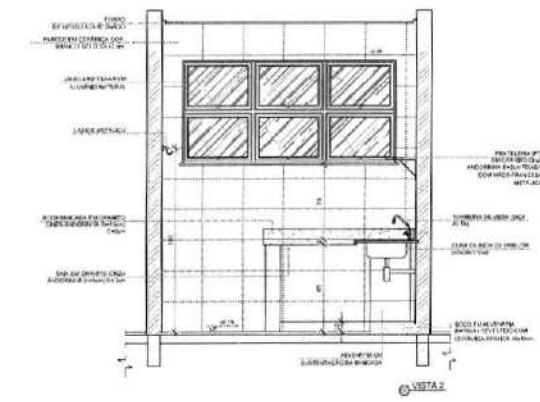
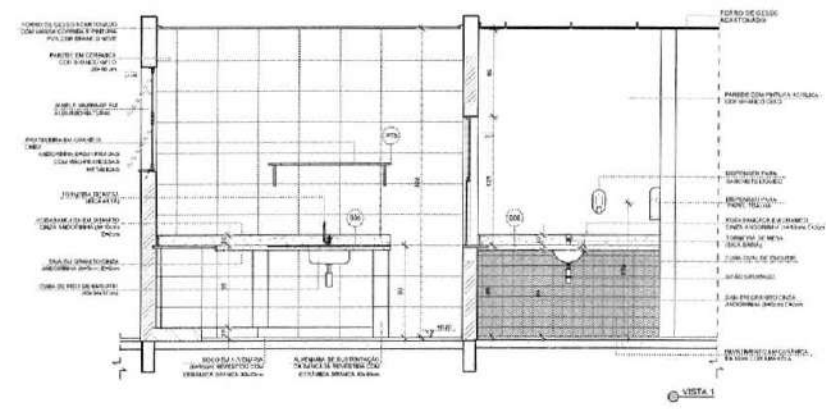
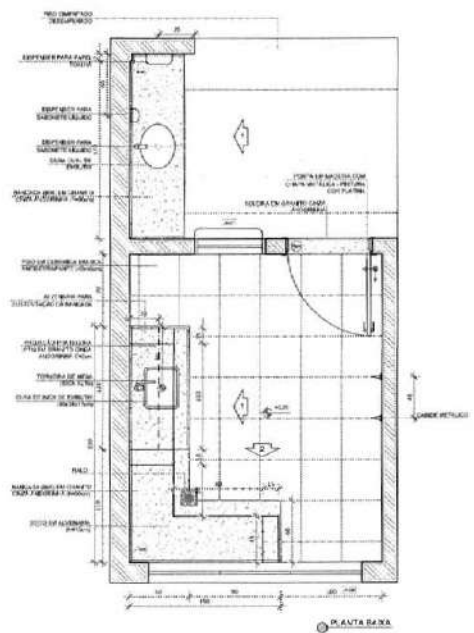

**NOTAS:**

- MEDIDAS EM VERTICIMETROS
- VERIFICAR A PEGADA CONTRA O PNEUMATO PNEUMATO CILINDRICAL
- VERIFICAR DETALHE CONSTRUTIVO RELEVANTE NA PAREDE DE DETALHAMENTO
- EXERCÍCIO DE CONTEÚDO DE MATERIAIS CONSTRUTIVOS E MEMBRAS DESCRITAS PROPOSTAS E INFORMADA CONTRA NOS BOLSINHOS
- A TUBULAÇÃO DESEJE NÃO DEVE SER CONSIDERADA EM BARRA DO PNEU

**NOTAS GERAIS:**

- BASE NA DE COMBUSTÍVEL
- MEMBRAS DESCRITAS E DIMENSIONADAS TÉCNICAS

**LEGENDA:**

	INDICAÇÃO DE MEDIDA VERTICAL		INDICAÇÃO DE VERTICIMETROS
	INDICAÇÃO DE CONTEÚDO		INDICAÇÃO DE VERTICIMETROS
	INDICAÇÃO DE TACHADA		INDICAÇÃO DE VERTICIMETROS
	INDICAÇÃO DE PORTINHA ABERTA		INDICAÇÃO DE BARRAS (BARRAS, BARRAS, BARRAS, ETC.)

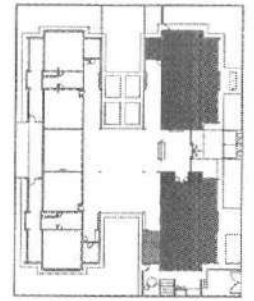

01 AGOSTO/2026  
N.º DATA  
CONTEÚDO DE BARRAS

Atividade prática - projeto para elaboração de um lactário e sanitário feminino em um hospital.  
Escola de Engenharia de São Carlos - UFSCAR

**FNDE** Fundo Nacional de Desenvolvimento da Educação  
Ministério da Educação  
**BRASIL** PATRIÁ EDUCADORA

**PROJETO PADRÃO - FNDE**

PROPRIETÁRIO: **gub**  
ENDEREÇO:  
MUNICÍPIO - UF:  
PROPRIETÁRIO:  
RESP. TÉCNICO:  
AUTOR DO PROJETO:  
DESENHADOR:

**Prefeitura Municipal de Itaquaquecetuba**  
RUBRICA  
823

PROGRAMA PROINFÂNCIA - PROJETO TIPO 2  
PROJETO DE ARQUITETURA

COORDENADOR: **ARQ**  
COPIA - Coordenação Geral de Infraestrutura Educacional  
AMPLIAÇÃO DO BLOCO A LACTÁRIO, HIGIENIZAÇÃO, SANITÁRIOS PNE FEM. E SANITÁRIO PNE MASC.

FIGURA: 1/25  
DATA: 01/08/2026

20/35

**2 SANITÁRIO PNE FEM. E MASC.**  
ESCALA 1/25

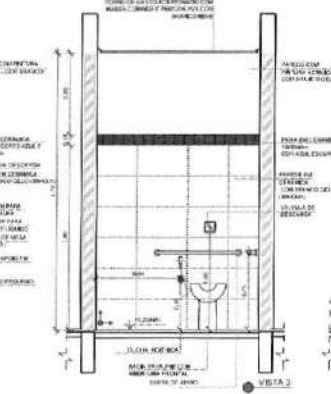
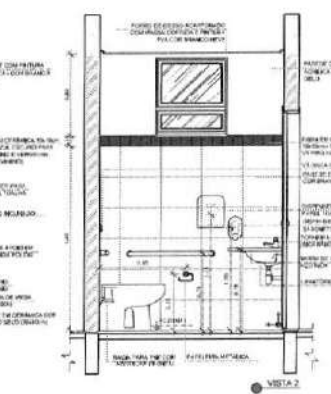
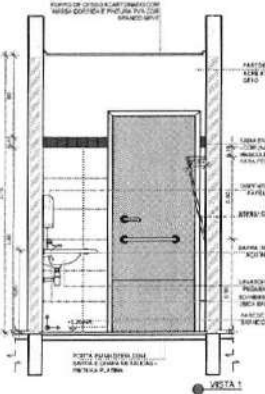
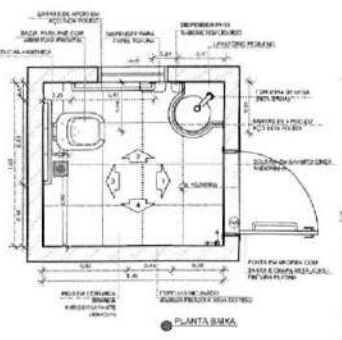

**1 LAVA MÃOS**  
ESCALA 1/25

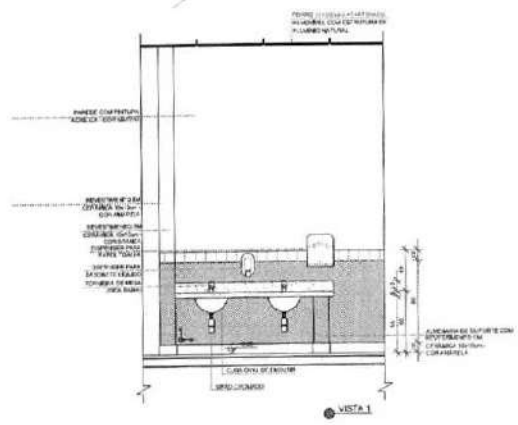
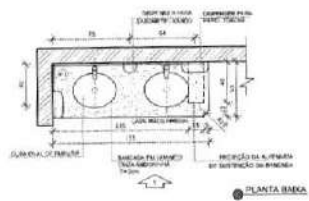

**NOTAS**

- MEDIDAS EM METROS
- VERIFICAR TOLERÂNCIAS DAS PEÇAS ANTES DE INSTALAR
- VERIFICAR SE ALGUMS COMPONENTES PERTENCENTES AOS MANEJOS DE DRENAÇÃO
- CONFIRMAR O CONTEÚDO DE INFRAESTRUTURA DO PROJETO E GERENCIAR O MATERIAL DESCRITO NA PLANILHA E
- REFORÇAR O CONTEÚDO DE INFRAESTRUTURA
- ALTERAÇÕES NESTE PROJETO SEMPRE COM APLICAÇÃO EM REVISÃO DE CAD

**REVISÕES:**

- REALIZAR DE QUANTIDADES
- REALIZAR DE MATERIAIS E CONDIÇÕES TÉCNICAS

**LEGENDA:**

	INDICAÇÃO ANEXO PLÁVIA E CUBITE		INDICAÇÃO DE VISTA
	INDICAÇÃO DE CORTES		INDICAÇÃO DE UTILIDADES
	INDICAÇÃO DE PORTAS E JANELAS		INDICAÇÃO DE VENTOS
	INDICAÇÃO DE PORTAS E JANELAS		INDICAÇÃO DE DRENAÇÃO (BANCADA, PAVIMENTO, ETC)

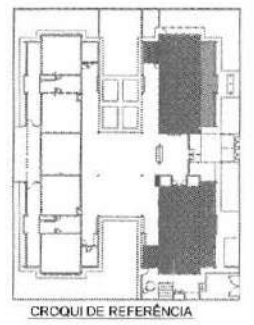

01 08/07/2016 Atividade padrão - projeto para substituição de sanitários e drenagem  
 02 08/07/2016 Correções de incompatibilidades  
 03 08/07/2016 Descrição

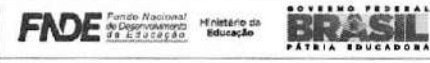

**PROJETO PADRÃO - FNDE**

PROPRIETÁRIO:   
 ENGENHEIRO:   
 MUNICÍPIO - UF:   
 PROPRIETÁRIO:   
 RESP. TÉCNICO:   
 AUTOR DO PROJETO:   
 CREA:   
 CREA:



OBSERVAÇÕES:

**PROGRAMA PROINFÂNCIA - PROJETO TIPO 2**  
**PROJETO DE ARQUITETURA**

COORDENADOR DCEST - Coordenação Cidade de Infraestrutura Educativa	AMPLIAÇÃO DO BLOCO A LAVA MÃOS E SOLÁRIOS	ARQ
PROJETO: 1/1/2016	FECHA: 1/1/2016	PRIMEIRO: 21/35
PROJETO: 1/1/2016	FECHA: 1/1/2016	PROJETO: 21/35

**2 SOLÁRIOS**  
ESCALA 1/25

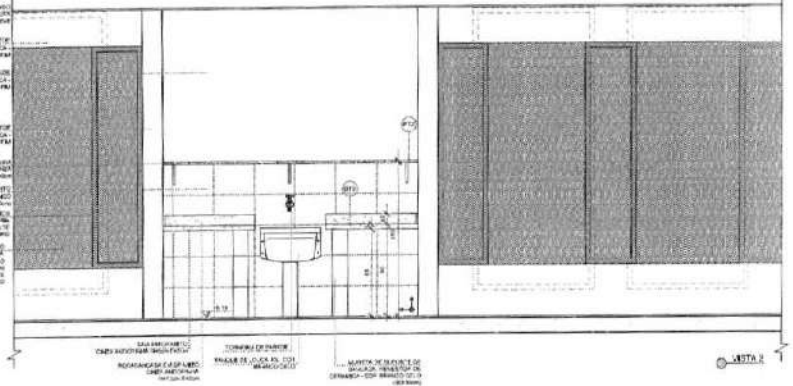
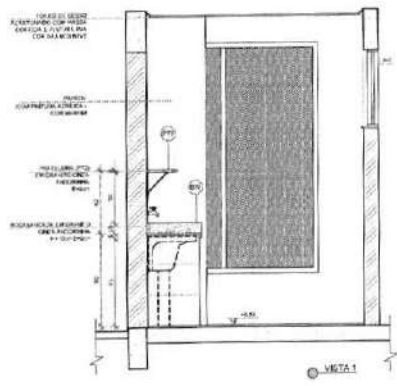
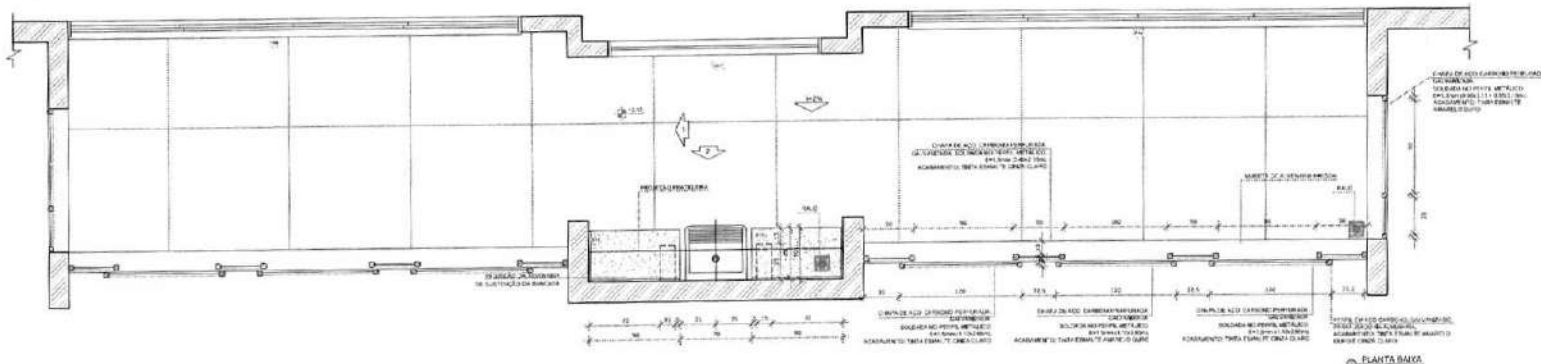

COORDENADOR: DCEST - Coordenação Cidade de Infraestrutura Educativa

**1 CRECHES 1 E 2**  
ESCALA 1/20

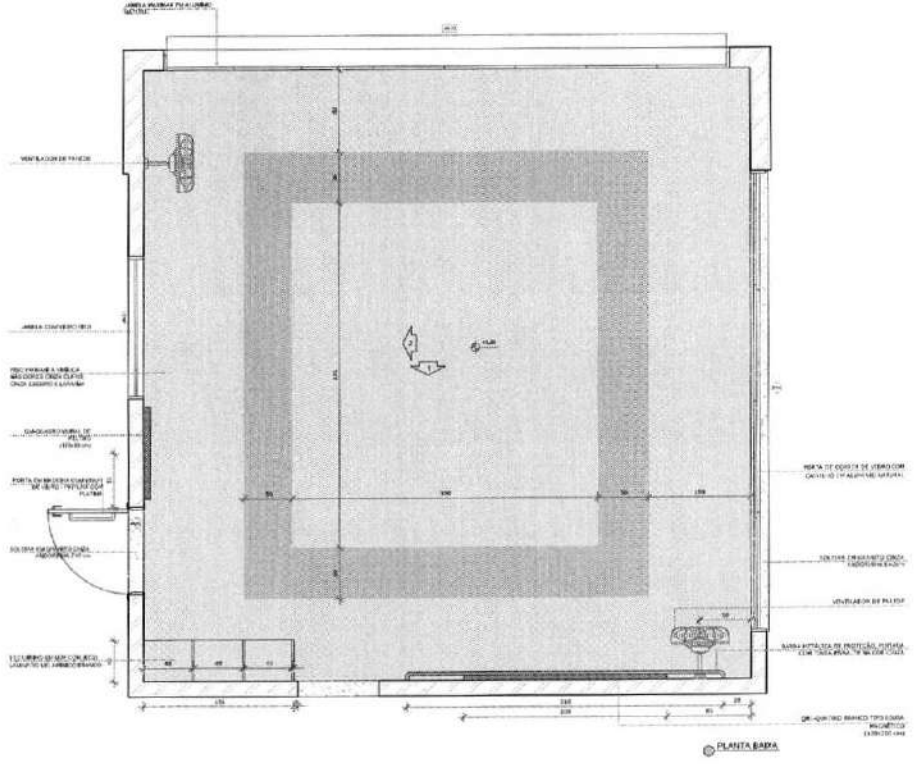

**2 AVANIMENTAÇÃO**  
ESCALA 1/20

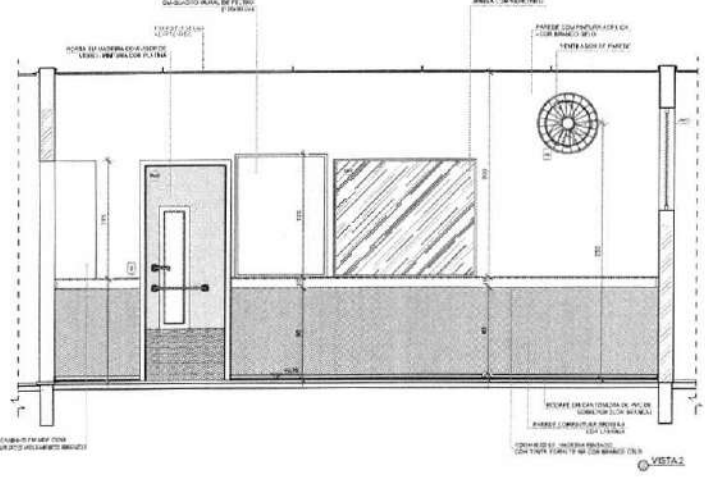
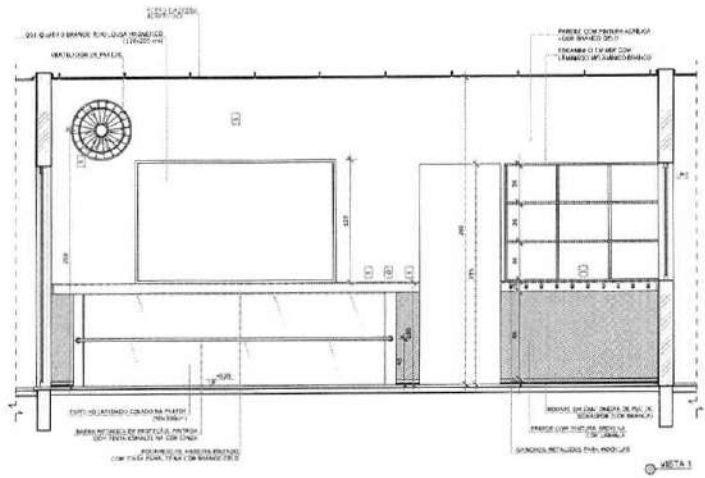
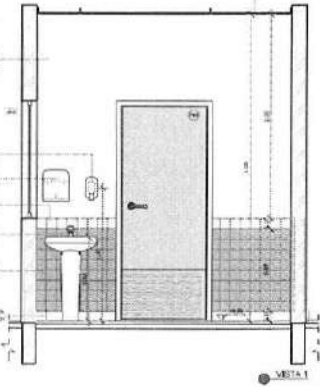
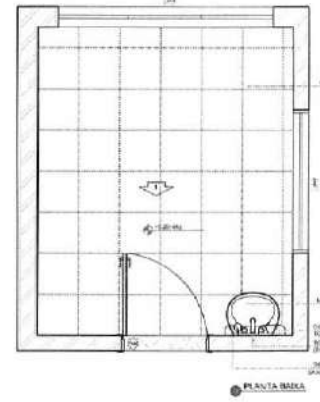

**NOTAS:**

- MEASURAS E AVISOS EM METROS
- VERIFICAR POSIÇÃO DAS PORTAS E JANELAS PARA O CANTO LIGADO E LIVRE
- VERIFICAR POSIÇÃO DAS PORTAS E JANELAS PARA O CANTO LIGADO E LIVRE
- VERIFICAR POSIÇÃO DAS PORTAS E JANELAS PARA O CANTO LIGADO E LIVRE
- VERIFICAR POSIÇÃO DAS PORTAS E JANELAS PARA O CANTO LIGADO E LIVRE

**LEGENDA:**

RECORTE A BARRA METÁLICA PARA O CANTO LIGADO E LIVRE	RECORTE A BARRA METÁLICA PARA O CANTO LIGADO E LIVRE	RECORTE A BARRA METÁLICA PARA O CANTO LIGADO E LIVRE
QUADRO/RELAZIO DE PLANO	QUADRO/RELAZIO DE PLANO	QUADRO/RELAZIO DE PLANO
PORTA EM REDESA COM VIGAS DE ALUMÍNIO	PORTA EM REDESA COM VIGAS DE ALUMÍNIO	PORTA EM REDESA COM VIGAS DE ALUMÍNIO
SISTEMA DE PROTEÇÃO CONTRA INCÊNDIO	SISTEMA DE PROTEÇÃO CONTRA INCÊNDIO	SISTEMA DE PROTEÇÃO CONTRA INCÊNDIO
TUBAGEM DE PROTEÇÃO CONTRA INCÊNDIO	TUBAGEM DE PROTEÇÃO CONTRA INCÊNDIO	TUBAGEM DE PROTEÇÃO CONTRA INCÊNDIO
QUATRO BARRAS DE FERRO PRENHEIS 12X12X1000	QUATRO BARRAS DE FERRO PRENHEIS 12X12X1000	QUATRO BARRAS DE FERRO PRENHEIS 12X12X1000

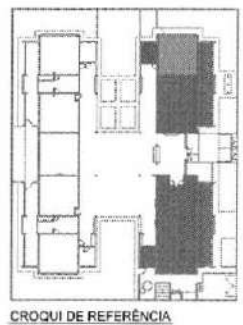

BT 00010/2016 Alteração projeto - shift para substituição hidráulica e detalhamento  
n.º DATA 02/08/2016  
CONTROLE DE REVISÕES REVISÃO

**FNDE** Fundo Nacional de Desenvolvimento da Educação  
**BRASIL** PATRIÁ EDUCADORA

**PROJETO PADRÃO - FNDE**

PROPRIETÁRIO: ...  
ENDEÇO: ...  
MUNICÍPIO - UF: ...

PROPRIETÁRIO: g.ub  
RESP. TÉCNICO: ...  
AUTOR DO PROJETO: DRU

**Prefeitura Municipal de Itaubera**  
F.S. 205  
R. ...  
Cidade de Itaubera - RJ

**PROGRAMA PROINFÂNCIA - PROJETO TIPO 2**  
**PROJETO DE ARQUITETURA**

ESCALA: 1/20  
TÍTULO: AMPLIAÇÃO DO BLOCO A CRECHES 1 E AVANIMENTAÇÃO  
ARQ: ...  
22/35

1 COZINHA  
ESCALA 1:25

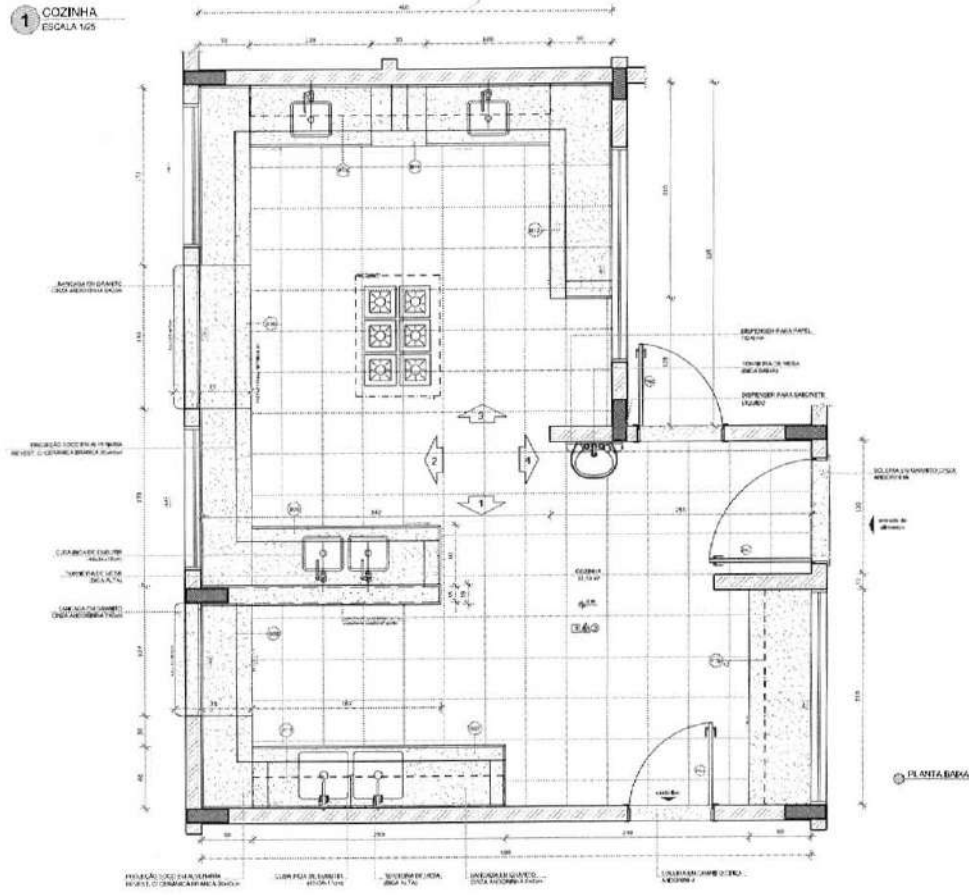

PLANTA BARRA

PLANTA BARRA  
SUSPENSÃO PARA TAVEL  
SUSPENSÃO PARA BANDEJA

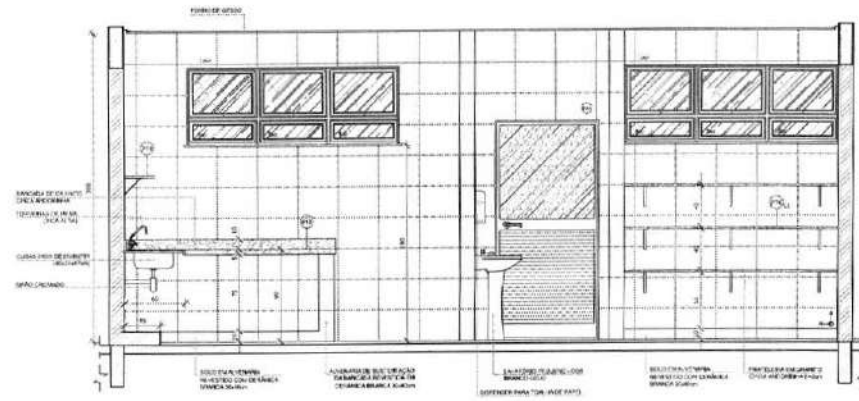

VISTA 2

NOTAS  
- VERIFICAR E ANEXAR EM EXEMPLOS  
- VERIFICAR E ANEXAR EM EXEMPLOS  
- VERIFICAR E ANEXAR EM EXEMPLOS  
- VERIFICAR E ANEXAR EM EXEMPLOS  
- VERIFICAR E ANEXAR EM EXEMPLOS  
- VERIFICAR E ANEXAR EM EXEMPLOS  
- VERIFICAR E ANEXAR EM EXEMPLOS  
- VERIFICAR E ANEXAR EM EXEMPLOS  
- VERIFICAR E ANEXAR EM EXEMPLOS  
- VERIFICAR E ANEXAR EM EXEMPLOS

LEGENDA

	INDICAÇÃO DE PIA E TORÇÃO		INDICAÇÃO DE CABINETE
	INDICAÇÃO DE FOGÃO		INDICAÇÃO DE JANELA
	INDICAÇÃO DE REFRIGERADOR		INDICAÇÃO DE PORTA E JANELA
	INDICAÇÃO DE ILHA		INDICAÇÃO DE ELEMENTOS BARRIS, PORTAS E ETC.

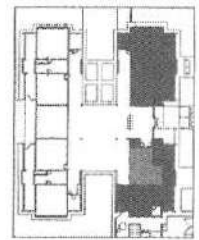

CROQUI DE REFERÊNCIA

01 ABRIL/2016 Alteração padrão - projeto para Educação Infantil e de 0 a 5 anos.  
N.º DATA ESCRITÓRIO  
CONTROLE DE REVISÕES

**FNDE** Fundo Nacional de Desenvolvimento da Educação  
**Ministério da Educação**  
**GOVERNO FEDERAL BRASIL** PÁTRIA EDUCADORA

PROJETO PADRÃO - FNDE

PROPRIETÁRIO: \_\_\_\_\_  
ENDEREÇO: \_\_\_\_\_  
MUNICÍPIO - UF: \_\_\_\_\_  
PROPRIETÁRIO: \_\_\_\_\_  
RESP. TÉCNICO: **CSA**  
AUTOR DO PROJETO: **CSA**

ELTO: \_\_\_\_\_  
CRIA: \_\_\_\_\_  
RUBRICA: \_\_\_\_\_  
OBSERVAÇÕES: \_\_\_\_\_

PROGRAMA PROINFÂNCIA - PROJETO TIPO 2  
PROJETO DE ARQUITETURA  
COZINHA  
AMPLIAÇÃO BLOCO A  
ARQ  
23/34

**1 COZINHA**  
ESCALA 1:25

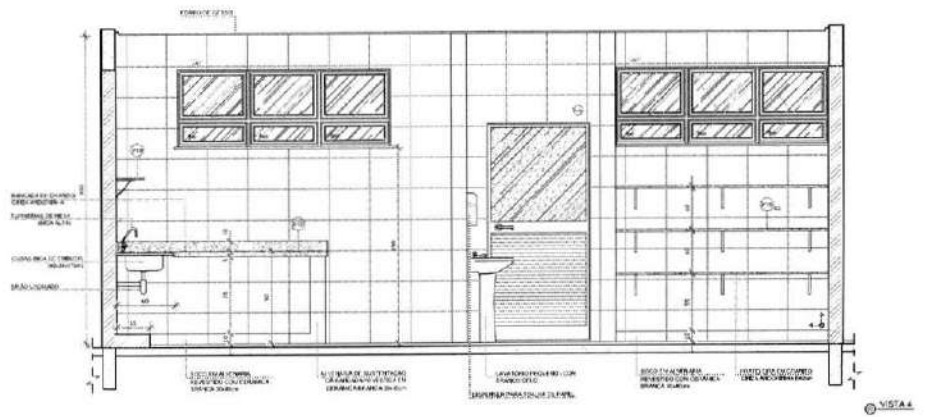
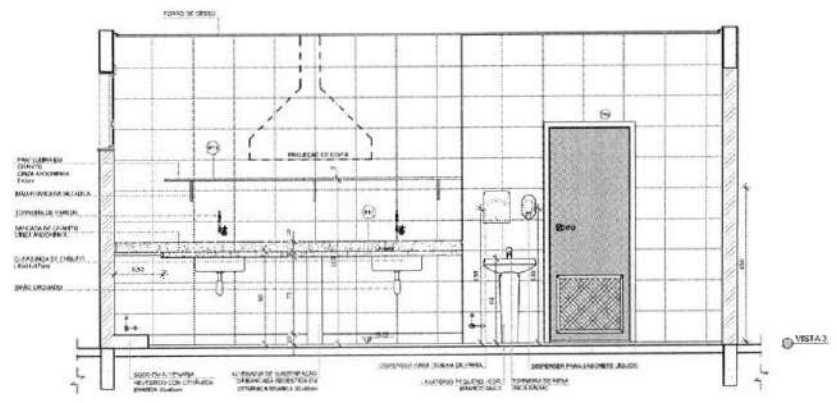
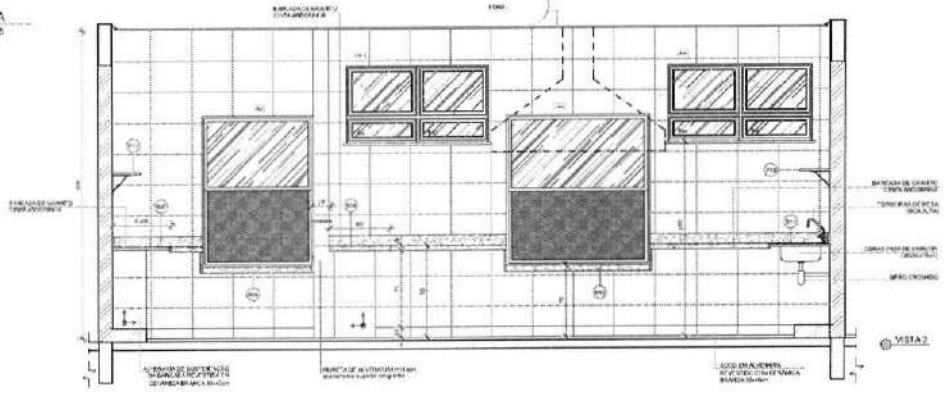

**NOTAS**

- MEDIDAS EM PÉ EM METROS
- VERIFICAR POSIÇÃO PARA OS FILARES DO PROJETO INSTALACIONAL
- VERIFICAR DETALHES CONSTRUTIVOS PERTENCENTES AOS ITENS DE DETALHAMENTO
- PARCERIAS COM O FIDEIUSÁRIO DO PROJETO (SERVIDOR PÚBLICO) MEDIANTE DESPACHO PRELIMINAR PARA OBRAS E/OU EXECUÇÃO
- ALTERAÇÕES NESTE PROJEITO SOMENTE COM AUTORIZAÇÃO EXPRESSA DO FIDEIUSÁRIO

**RECOMENDACIONES**

- PLANALHA DE QUANTITATIVOS
- MANUAL EXECUTIVO E ESPECIFICAÇÕES TÉCNICAS

**LEGENDA**

	INDICAÇÃO NÍVEL PLANTAS COZINHA		INDICAÇÃO DE METAS
	INDICAÇÃO DE CORTES		INDICAÇÃO DE PORTA E JANELA
	INDICAÇÃO DE JANELA		INDICAÇÃO DE BARRAS
	INDICAÇÃO DE JANELA COM BARRAS		INDICAÇÃO DE BARRAS
	INDICAÇÃO DE JANELA COM BARRAS		INDICAÇÃO DE BARRAS

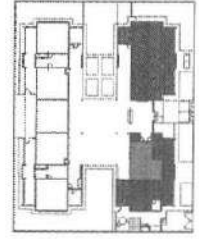

CROQUI DE REFERÊNCIA

DI: 08/08/2016  
DATA: 08/08/2016  
Nº: 001/2016  
CONTROLE DE REVISÕES

Alteração simples - anexo para aprovação finalizada e detalhamento. Correções de incorreções de dados.

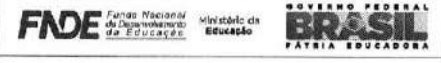

**PROJETO PADRÃO - FNE**

PROPRIETÁRIO: \_\_\_\_\_  
 ENDEREÇO: \_\_\_\_\_  
 MUNICÍPIO - UF: \_\_\_\_\_  
 PROPRIETÁRIO: \_\_\_\_\_  
 RESP. TÉCNICO: **RAU**  
 AUTOR DO PROJETO: **RAU**

ELFO	CREA
	SA

OBSERVAÇÕES:

**PROGRAMA PROINFÂNCIA - PROJETO TIPO 2**  
**PROJETO DE ARQUITETURA**

COORDENADOR COEPI - Condição Diretor de Infraestrutura Educativa	AMPLIAÇÃO BLOCO A COZINHA	ARQ
REVISÃO P.20 P.1	TICKET 125 DATA EMISSÃO 08/08/2016	PRIMEIRA 24/34







**1 LAVANDERIA E ROUPARIA**  
ESCALA 1/25

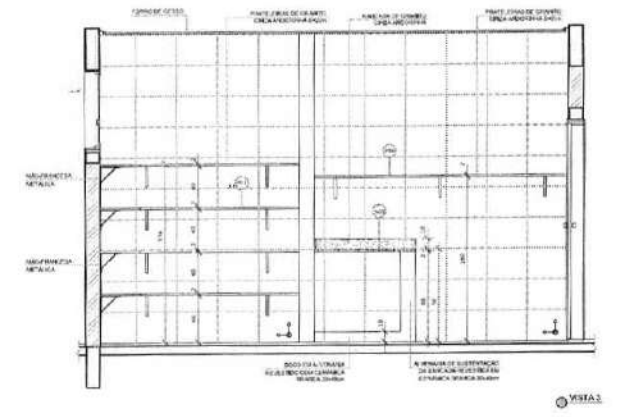
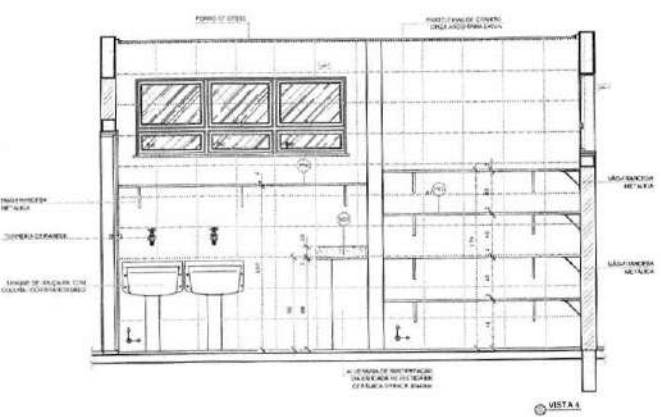
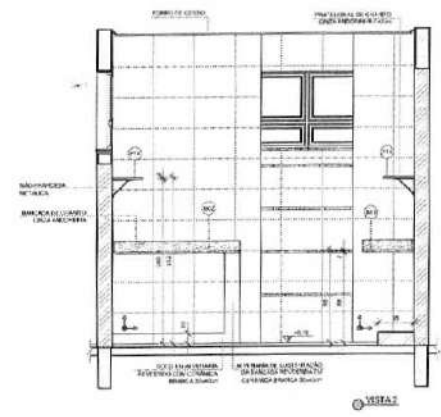
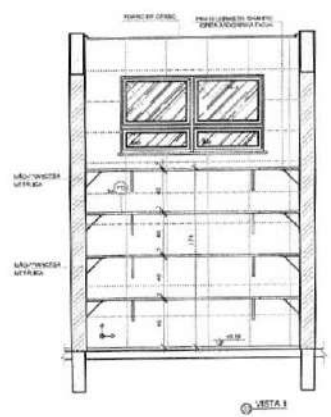
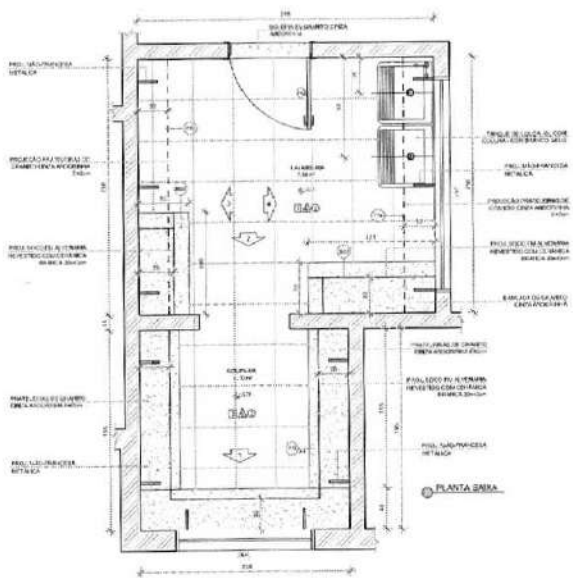

**NOTAS**

- VER DEBATE E NÍVEL DE METROS
- VERIFICAR POSIÇÃO EXATA DOS PISOS NO PROJETO DE OBRAS
- VERIFICAR SE O NÍVEL DE OBRAS ESTÁ DE ACORDO COM O PROJETO DE OBRAS
- EM CASO DE CONFLITO DE INFORMAÇÕES ENTRE O PROJETO DE OBRAS E O PROJETO DE OBRAS, PRECEDER O PROJETO DE OBRAS
- ALTERAÇÕES NESTE PROJETO SOMENTE COM AUTORIZAÇÃO EXPRESSA DO FIDE

**REFERÊNCIAS**

- PLANILHA DE MATERIAIS
- MEMORIAL DESCRITIVO E ESPECIFICAÇÕES TÉCNICAS

**LEGENDA**

	INDICAÇÃO DE JANELAS		INDICAÇÃO DE PORTAS
	INDICAÇÃO DE PAREDES		INDICAÇÃO DE PORTAS
	INDICAÇÃO DE JANELAS		INDICAÇÃO DE PORTAS
	INDICAÇÃO DE JANELAS		INDICAÇÃO DE PORTAS

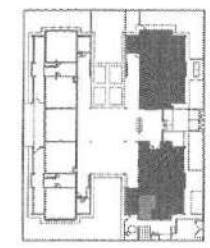

CROQUI DE REFERÊNCIA

DI: 01	ACORDO/2008	Alteração de projeto - obra para fabricação de mobiliário e acabamento.
W.1:	DATA:	Correções de incompletudes
CON.TE:	CON.TE:	DESCRIÇÃO:

**FNDE** Fundo Nacional de Desenvolvimento da Educação  
**BRASIL** GOVERNO FEDERAL  
 Ministério da Educação  
 PATRIA EDUCADORA

**PROJETO PADRÃO - FNDE**

PROJEC.TANTE: \_\_\_\_\_  
 ENDEREÇO: \_\_\_\_\_  
 MUNICÍPIO - UF: \_\_\_\_\_  
 PROPRIETÁRIO: \_\_\_\_\_  
 RESP. TÉCNICO: \_\_\_\_\_  
 AUTOR DO PROJETO: \_\_\_\_\_

ELABORADO POR: \_\_\_\_\_  
 ORÇAMENTO: \_\_\_\_\_  
 VALOR: \_\_\_\_\_  
 DATA: \_\_\_\_\_

**Profeitura Municipal de Itaquaquecetuba**  
 Rubrica: \_\_\_\_\_

OBSERVAÇÕES:

**PROGRAMA PROINFÂNCIA - PROJETO TIPO 2**  
**PROJETO DE ARQUITETURA**

COORDENADOR: _____	AMPLIAÇÃO DE COLO A LAVANDERIA E ROUPARIA	ARQ
PROJETADE: _____	PROJETADE: _____	PROJETADE: _____
PROJETADE: _____	PROJETADE: _____	PROJETADE: _____
PROJETADE: _____	PROJETADE: _____	PROJETADE: _____





1 SANITÁRIO PNE INFANTIL  
ESCALA 1:25

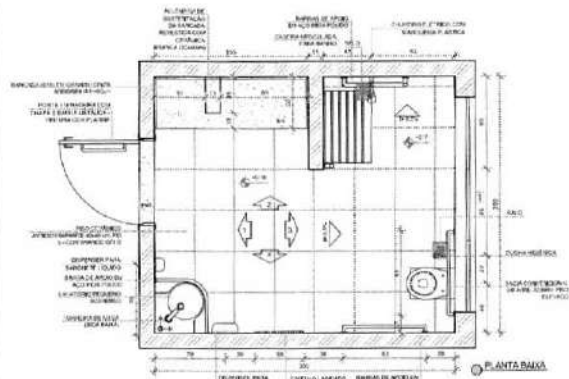

PLANTA BAIXA

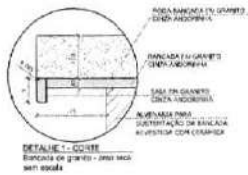

DETALHE 1 - CORTES  
Seção de shower - sem assento

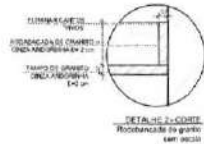

DETALHE 2 - CORTES  
Seção de shower - com assento

2 ALMOXARIFADO  
ESCALA 1:25

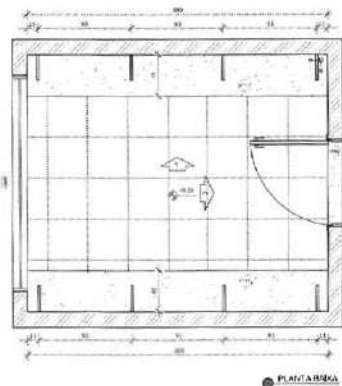

PLANTA BAIXA

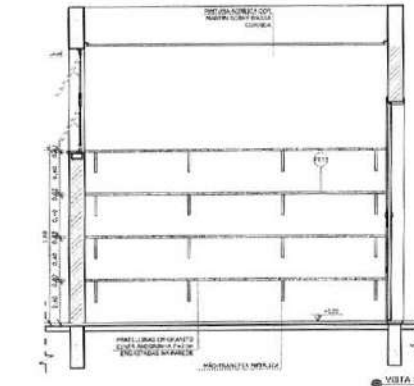

VISTA 1

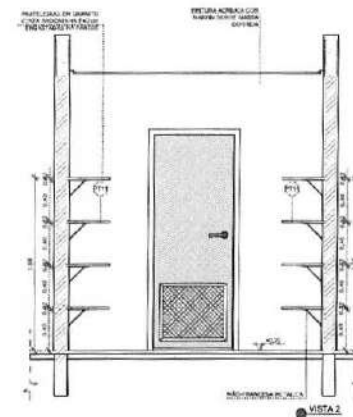

VISTA 2

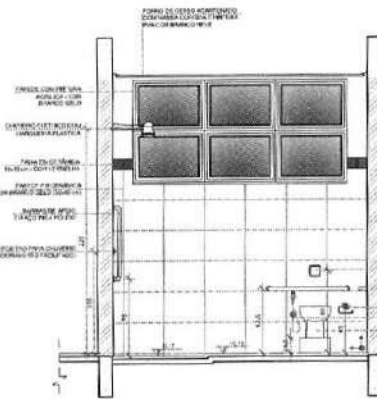

VISTA 1

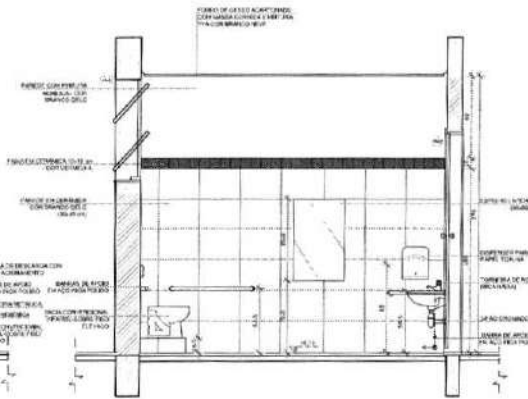

VISTA 2

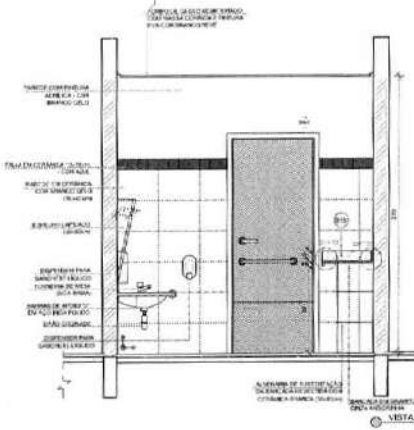

VISTA 1

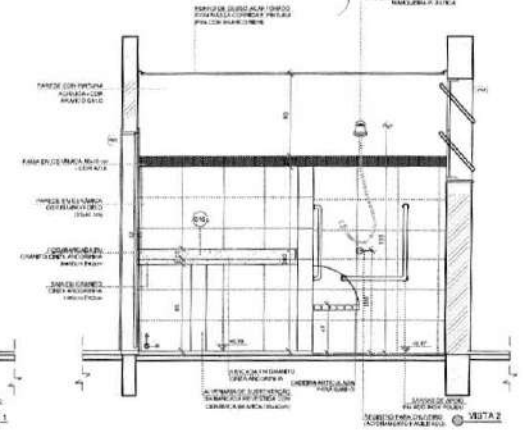

VISTA 2

NOTA:

- MEDIDAS E ANOTAÇÕES EM METROS.
- VERIFICAR POSIÇÃO E ANOTAÇÕES PLUMBAS NO PROJETO ESTRUTURAL.
- VERIFICAR DETALHES CONSTRUTIVOS ESPECIFICOS SOB PUNHO DE VISTA ALTIMETRICAMENTE.
- EM CASO DE CONFLITO DE INDICAÇÃO ENTRE O PROJETO CIVIL E O MEMORIAL DESCRITIVO, PREVALERÁ A INDICAÇÃO CONFERIR DESTINADO.
- ALTERAÇÕES NESTE PROJETO DEVEM SER COM APROVAÇÃO DO ENGENHEIRO FISCAL.

REFERÊNCIAS:

- MEMORIAL DE QUANTITATIVOS.
- MEMORIAL DESCRITIVO E ESPECIFICAÇÕES TÉCNICAS.

LEGENDA:

	INDICAÇÃO DE PAREDE E PORTAS		INDICAÇÃO DE VENTILADOR
	INDICAÇÃO DE PORTAS		INDICAÇÃO DE VENTILADOR
	INDICAÇÃO DE PORTAS E JANELAS		INDICAÇÃO DE ELEMENTOS BARRIGADOS, PAREDELEVES E ETC.

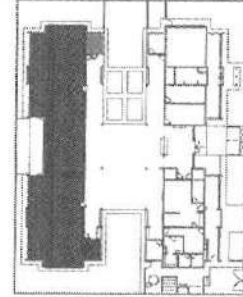

CROQUI DE REFERÊNCIA

DI: 402870/2016 Correção de incompatibilidades.  
 DT: DATA: DESCRIÇÃO:  
 CONTROLADOR DE REVISÃO:

FNE Fundo Nacional de Desenvolvimento da Educação  
 Ministério da Educação  
 GOVERNO FEDERAL  
**BRASIL**  
 PÁTRIA EDUCADORA

PROJETO PADRÃO - FNE

PROPRIETÁRIO:  
 ENCOMENDADOR:  
 NUMERO - U/I:

PROPRIETÁRIO:  
 RESP. TÉCNICO: BRN  
 AUTOR DO PROJETO: CAM

ELABORADO POR: CREA  
 OBSERVAÇÃO:  
 RUA: BA:  
 Nº: BA:  
 Nº: BA:

PROGRAMA PROINFANCIA - PROJETO TIPO 2  
 PROJETO DE ARQUITETURA

COORDENADORIA: CGEST - Coordenação Geral de Infraestrutura Educacional

AMPLIAÇÃO DO BLOCO B  
 SANIT. PNE INFANTIL E ALMOXARIFADO

ARQ

REVISÃO: R:01  
 DATA: 02/11/2016  
 TÍTULO: BARRACÃO DE ALMOXARIFADO

PROJETO: 29/34



1 SOLÁRIOS  
ESCALA 1:25

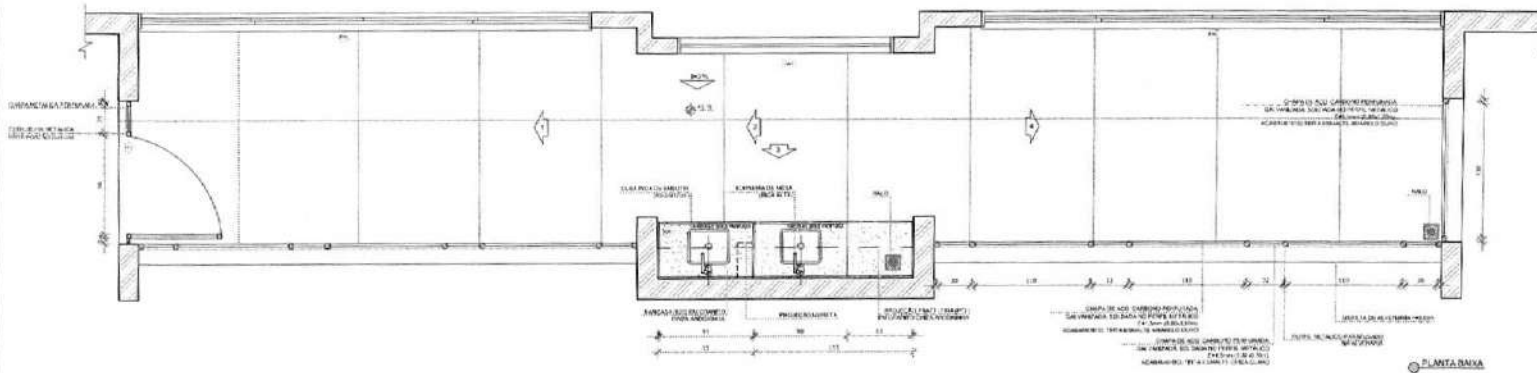

NOTAS

- MEDIDAS E ANOS EM METROS
- VERIFICAR PERÍMETRO DANTA DOS PAVIMENTOS PROJETOS DE PLANTAS
- VERIFICAR O TÁLEO DE CONTROLE DE VENTILAÇÃO E ILUMINAÇÃO DE SEUS MATERIAIS
- EM CASO DE CONFLITO DE INFORMAÇÕES ENTRE O PRODUTO QUANTO À DIMENSIONAL DESEJADA A PREFERIRÁVEL COM O SEU NOME
- ALTERAÇÕES NESTE PROJETO SOMENTE COM AUTORIZAÇÃO EXPRESSA DO FINE

REFERÊNCIAS

- PLANILHA QUANTITATIVA
- MEMORIAL DESCRITIVO E ESPECIFICAÇÕES TÉCNICAS

LEGENDA

	INDICAÇÃO DE PLANTAS E CORES		INDICAÇÃO DE VENTIL
	INDICAÇÃO DE CORTES		ESPECIFICAÇÃO DE MATERIAIS
	INDICAÇÃO DE FACHADA		INDICAÇÃO DE VENTIL
	INDICAÇÃO DE PORTAS E JANELAS		INDICAÇÃO DE PLANTAS, BRANDEZINHAS, PRAZEIRINHOS, ETC.

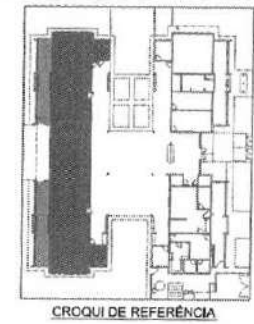

DI: 05/08/2016 Correção de incompatibilidades  
 RT: DATA: RESERVAÇÃO  
 CONTROL DE REVISÃO:



PROJETO PADRÃO - FNE

PROPRIETÁRIO: \_\_\_\_\_  
 ENDEREÇO: \_\_\_\_\_  
 MUNICÍPIO - UF: \_\_\_\_\_

PROPRIETÁRIO: \_\_\_\_\_  
 RESP. TÉCNICO: \_\_\_\_\_  
 AUTOR DO PROJETO: \_\_\_\_\_

DIFER: \_\_\_\_\_  
 CREA: \_\_\_\_\_

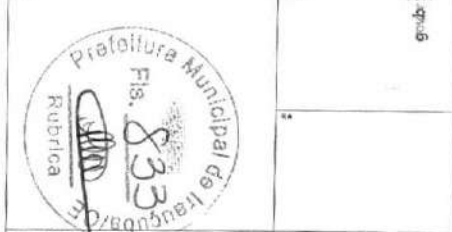

DESCRIÇÃO: \_\_\_\_\_

PROGRAMA PROINFÂNCIA - PROJETO TIPO 2  
 PROJETO DE ARQUITETURA

COORDINADOR COEST - Coordenação Gestão de Infraestrutura Educativa	AMPLIAÇÃO DO BLOCO B SOLÁRIOS	ARQ
FECHA R.D. 01	FECHA DATA EMISSÃO 05/08/2016	PÁGINA 30/34

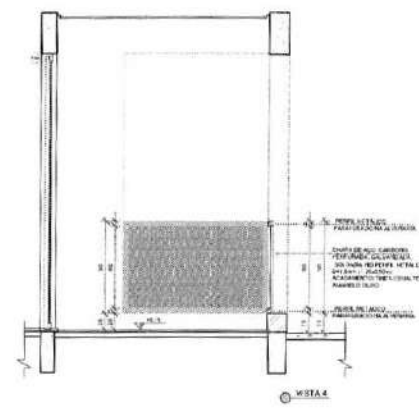
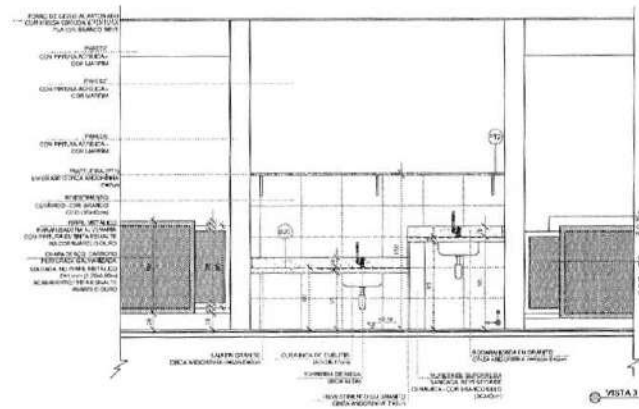
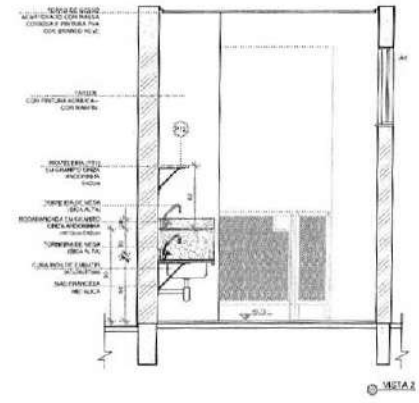
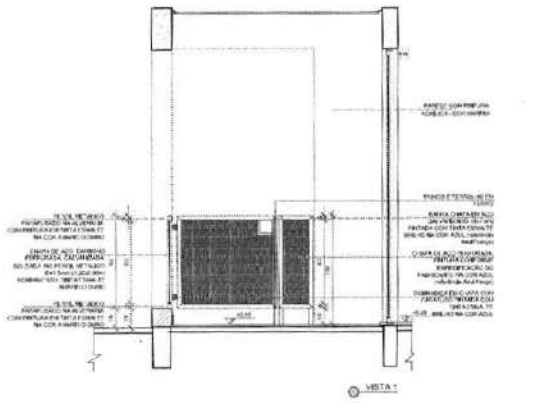

**1 CRECHE II**  
ESCALA 1:25

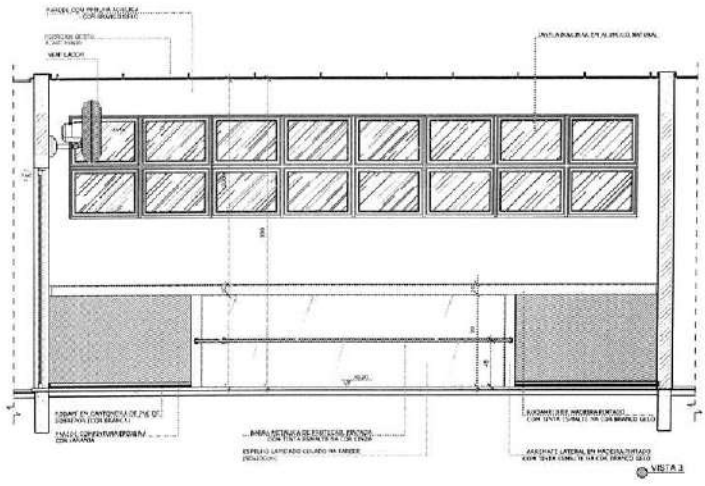
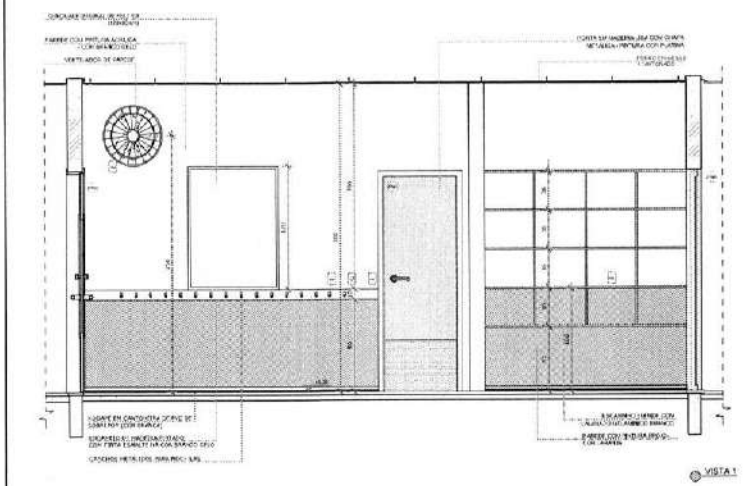
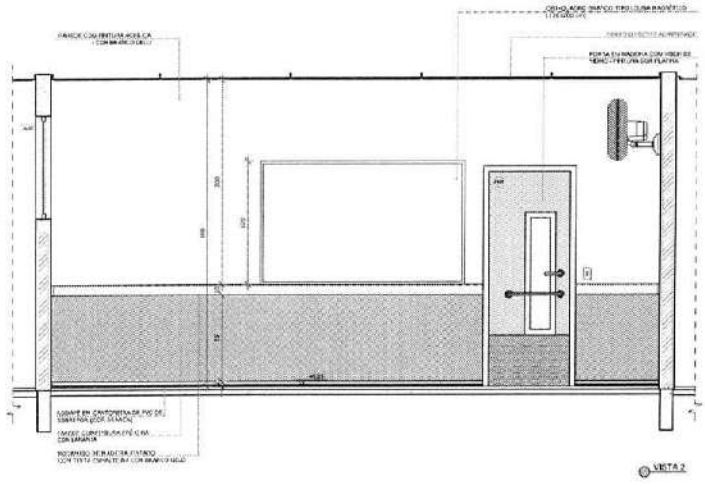
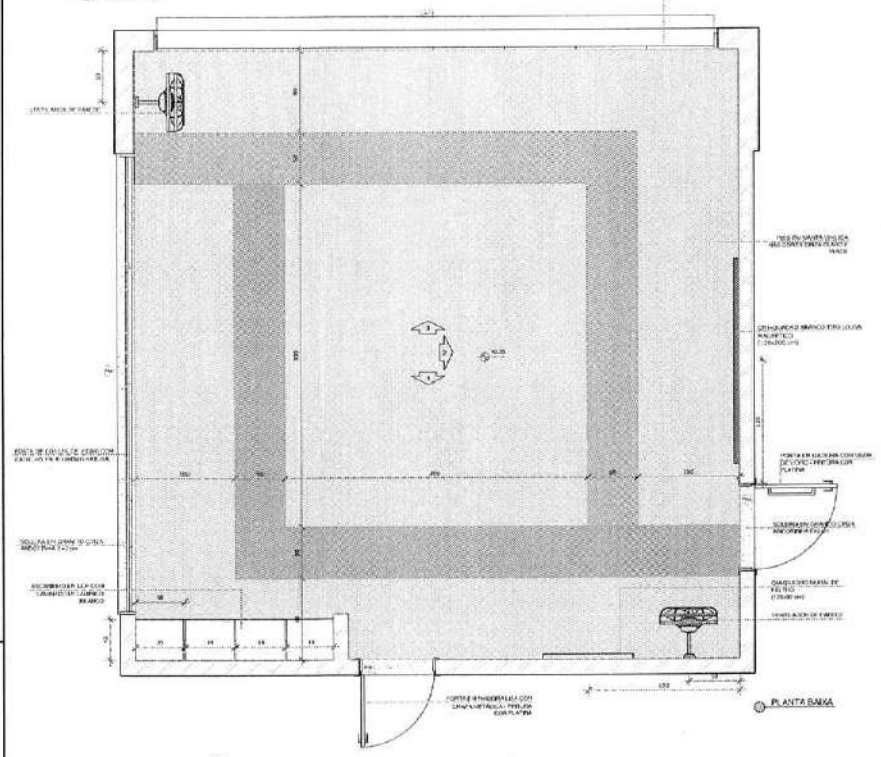

- NOTAS**
- PREZAR E NUNCA ONTACAR
  - VERIFICAR PORTADA PARA A DORMITÓRIO DO PROJETO ESTABELECIDO
  - VERIFICAR DETALHES CONSTRUTIVOS E TÉCNICOS NAS PAREDES DE TALAMANTE
  - UM CARIÓTIPO DE COMPARAÇÃO DE B. DENTINAIS ENTRE O PROJETO COM O PROJ. ORIGINAL ESCRITIVO PREVALERÁ
  - INFORMAR O CARIÓTIPO NAS DEPENDÊNCIAS
  - ALTERAÇÕES NESTE PROJETO SÓMENTE COM NOTIFICAÇÃO EXPRESSA DO FINE
- DEFINIÇÕES**
- PLANO DE CONTABILIDADE
  - MEMORIAL DESCRITIVO E ESPECIFICAÇÕES TÉCNICAS

**LEGENDA**

	INDICAÇÃO NA PLANTA E CORTES		INDICAÇÃO DE VISTAS
	INDICAÇÃO DE CORTES		ESPECIFICAÇÕES DE MATERIAL
	INDICAÇÃO DE TACHOS		INDICAÇÃO DE CORTES
	INDICAÇÃO DE PORTAS E JANELAS		INDICAÇÃO DE ALFARFIMOS, BRANQUEADOS, PINTURAS, ETC.

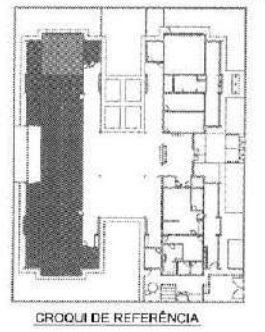

CI: AC0930/22-08 Descrição de Incorporações  
 N.º: DATA: DESCRIÇÃO:  
 CONTROLE DE REVISÕES

**FNDE** Fundo Nacional de Desenvolvimento da Educação  
**BRASIL** PATRIA EDUCADORA

**PROJETO PADRÃO - FNDE**

PROPRIETÁRIO:  
 ENDEREÇO:  
 MUNICÍPIO - UF:  
 PROPRIETÁRIO:  
 RESP. TÉCNICO: **CRCA**  
 AUTOR DO PROJETO: **CRCA**



OBSERVAÇÕES:

**PROGRAMA PROINFÂNCIA - PROJETO TIPO 2**  
**PROJETO DE ARQUITETURA**

COORDENADOR CGEST - Coordenação Geral do Infraestrutura Educacional	AMPLIAÇÃO DO BLOCO B CRECHE II	PRONOME <b>ARQ</b>
FEITO EM: 18/01/2024	FEITO EM: 18/01/2024	FEITO EM: 18/01/2024

**1 CRECHE III**  
ESCALA 1/25

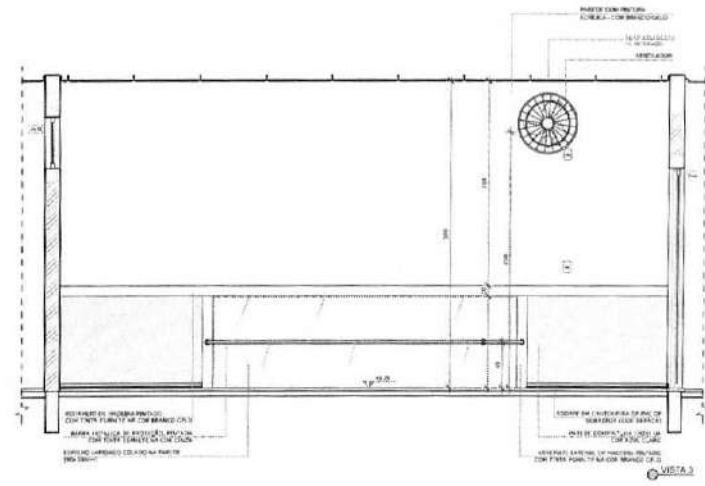
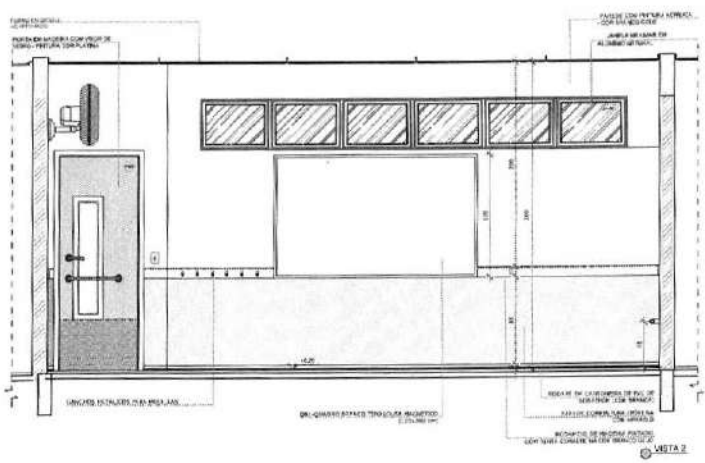
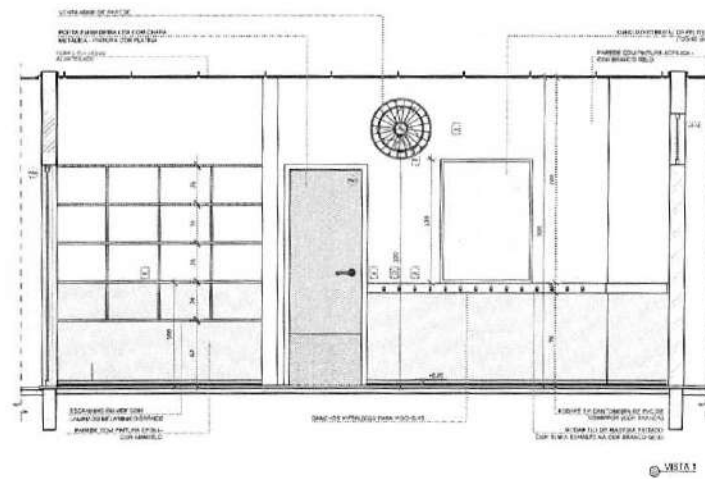
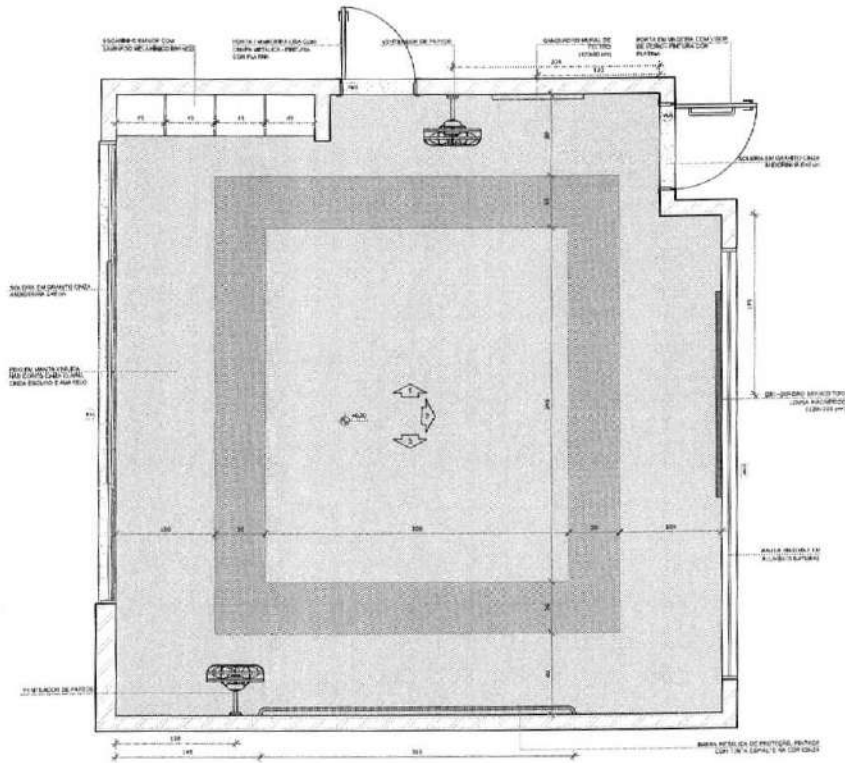

**NOTAS:**

- MEDIDAS E ALZOS EM METROS;
- CATEGORIA PROTEÇÃO CONTRA INCÊNDIOS PLANOS AO PROJETO ESTRUTURAL;
- VERIFICAR DE TERCEIROS CONSTRUTORES PERTINENTES NAS PROVA-BELAS DE FUNDAMENTO;
- EM CASO DE OCORRÊNCIA DE MODIFICAÇÕES, O ARQUITETO E O PROJETISTA DEVEM, ANTES DE REALIZAR QUALQUER MODIFICAÇÃO, CONSULTAR O PROJETISTA RESPONSÁVEL PELO PROJETO ORIGINAL E O PROJETISTA RESPONSÁVEL PELO PROJETO ATUALIZADO, EXPRESSAMENTE EM FOLHA DE NOTIFICAÇÃO;
- PLANALTA DE ORIENTAÇÃO, MEMORIAL DESCRITIVO E ESPECIFICAÇÃO DE MATERIAIS.

**LEGENDA:**

	INDICAÇÃO DE LINHAS E CORTE		INDICAÇÃO DE VERTICAIS
	INDICAÇÃO DE HORIZONTAIS		ESPECIFICAÇÃO DE ARMADURA
	INDICAÇÃO DE FACHONAS		INDICAÇÃO DE CORTES
	INDICAÇÃO DE PORTAS E JANELAS		INDICAÇÃO DE ELEMENTOS (BARRAS, REDES, FERRAS, ETC.)

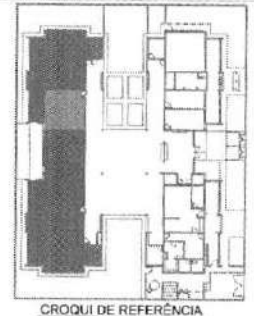

DI: 4/05/2024 Correções de incompatibilidades.  
N.º DATA: DESIGNAÇÃO  
CONTROLE DE REVISÕES



**PROJETO PADRÃO - FINE**

PROPRIETÁRIO: \_\_\_\_\_  
 CHECKED: \_\_\_\_\_  
 MUNICÍPIO - UF: \_\_\_\_\_  
 PROPRIETÁRIO: \_\_\_\_\_  
 RESP. TÉCNICO:   
 AUTOR DO PROJETO: **BAR**

DATA: \_\_\_\_\_  
 COTA: \_\_\_\_\_  
 COTA: \_\_\_\_\_  
 COTA: \_\_\_\_\_  
 OBSERVAÇÕES: \_\_\_\_\_



**PROGRAMA PROINFÂNCIA - PROJETO TIPO 2**  
**PROJETO DE ARQUITETURA**

COORDENADOR COGEF - Coordenação Geral de Infraestrutura Educativa	AMPLIAÇÃO DO N.º 000 B CRECHE III	ARQ
PROJETO RUBEN RUBEN	PROVA RUBEN RUBEN	PROVA RUBEN RUBEN
DATA: 21/05/2024	DATA: 21/05/2024	DATA: 21/05/2024
		32/34



1 PRÉ-ESCOLA 3  
ESCALA 1:25

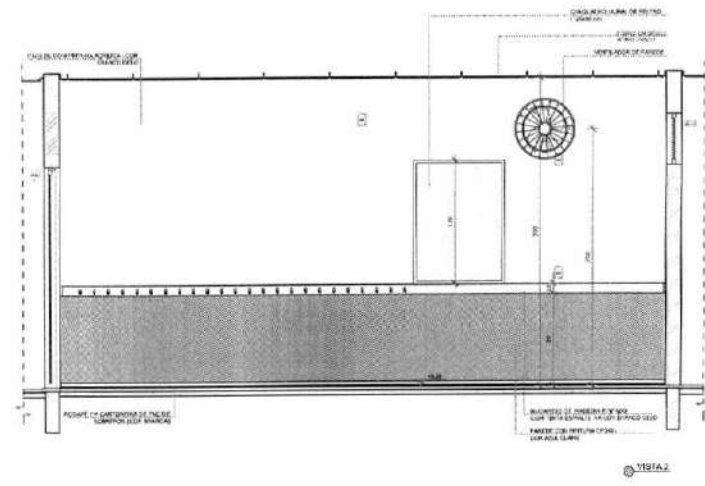
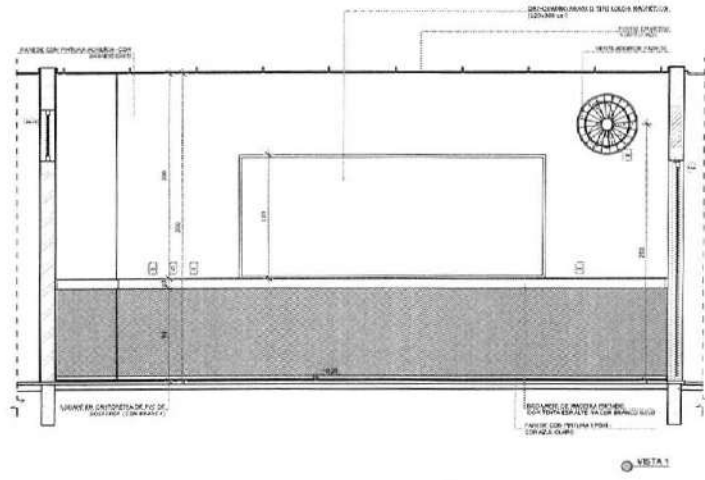
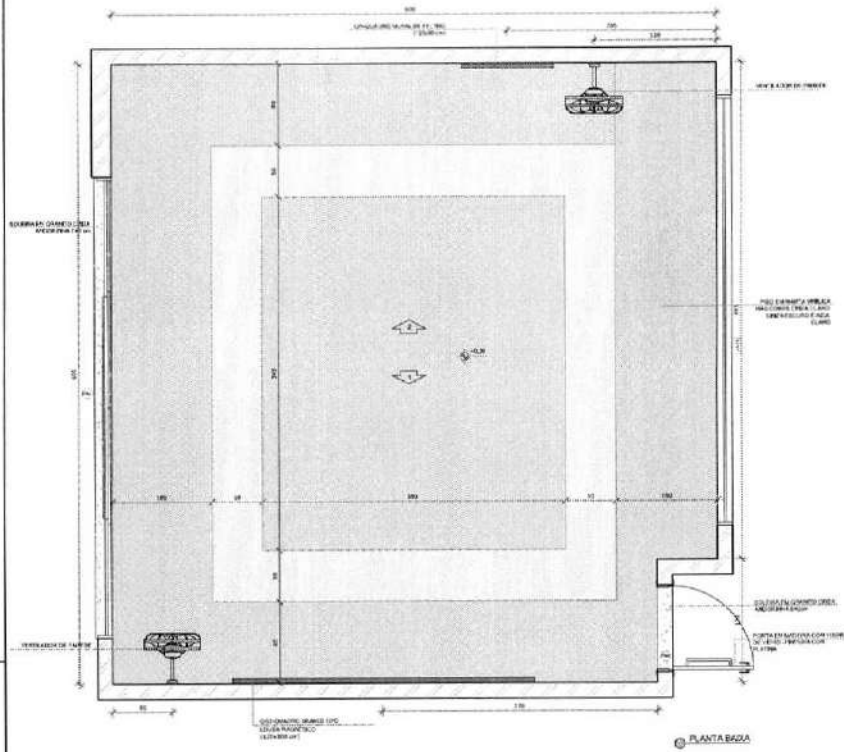

NOTA:  
- MEDIDAS E ANEIOS CIRCUNTORES;  
- VERIFICAR PRESENÇA COMPARAÇÃO DE PLANOS DO PROJETO CONSTATANDO:  
- SE O PLANO SEJA O DE CONTEÚTO TÉCNICO, VERIFICAR OS PLANOS DE DETALHAMENTO;  
- EM CASO DE CONFLITO, INFORMAÇÕES ENTRE O PROJETO GRÁFICO E O MEMORIAL DESCRITIVO, PREVALECERÁ A PERFORMANCE CONFORME AOS LEGISLAÇÕES;  
- ALTERAÇÕES NESTE PROJETO SOMENTE COM APROVAÇÃO EXPRESSA DO FINEE.

REFERÊNCIAS:  
- PLANO DE QUANTIFICAÇÃO;  
- MEMORIAL DESCRITIVO E COTIFICAÇÕES ECONÔMICAS.

LEGENDA:

	INDICAÇÃO ANTES PLANO 1 (CORTE)		INDICAÇÃO DE VERTICAIS
	INDICAÇÃO DE LARGURA		INDICAÇÃO DE TABELAS
	INDICAÇÃO DE FACHADA		INDICAÇÃO DE JANELAS
	INDICAÇÃO DE PORTAS E JANELAS		INDICAÇÃO DE ELEMENTOS MANUÁIS (TAMPA E P.F.T.E.)

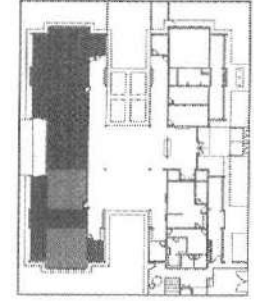

CROQUI DE REFERÊNCIA

DI:	AGOSTO/2016	Correções ex. incompletações.
N.º:	DATA:	DESCRIÇÃO:
CONTRÔLE DE REVISÕES:		

FNEE Fundo Nacional de Desenvolvimento Educacional  
Ministério da Educação  
BRASIL PATRIA EDUCADORA

PROJETO PADRÃO - FNEE

PROPRIETÁRIO: \_\_\_\_\_  
 ENDEREÇO: \_\_\_\_\_  
 MUNICÍPIO - UF: \_\_\_\_\_  
 PROPRIETÁRIO: \_\_\_\_\_  
 RESP. TÉCNICO: \_\_\_\_\_  
 AUTOR DO PROJETO: \_\_\_\_\_  
 ELFO: \_\_\_\_\_  
 CREA: \_\_\_\_\_  
 RA: \_\_\_\_\_  
 OBSERVAÇÕES: \_\_\_\_\_

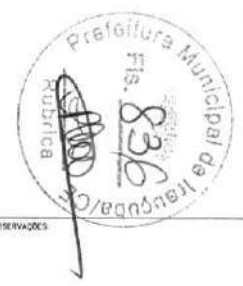

PROGRAMA PROINFÂNCIA - PROJETO TIPO 2  
PROJETO DE ARQUITETURA

COORDENADOR CGE 011 - Coordenação Gestão de Infra-estrutura Educação	AMPLIAÇÃO DO BLOCO B SALAIS PRÉ-ESCOLA 1 E 2	ARQ
PROJETO ARQUITETO	REVISÃO ARQUITETO	PROVA ARQUITETO
33/34		

1 SALA MULTIUSO  
ESCALA 1/25

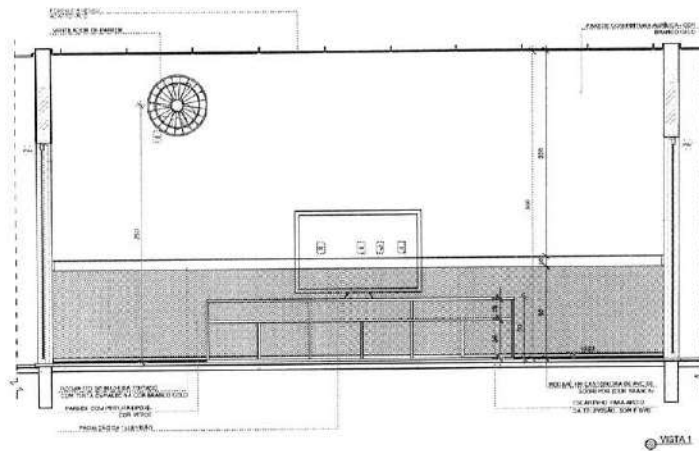
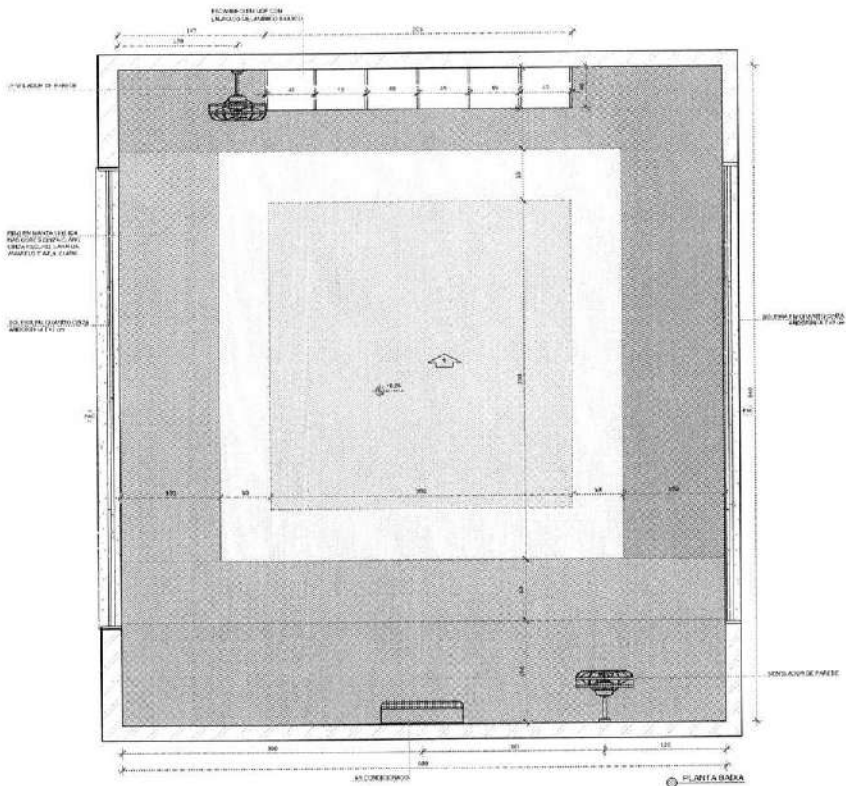

- NOTAS
- MEDIDAS E DIMENSÕES EM METROS
  - VERIFICAR SE O PROJETO EMPLACADO NA PLANTA DO LOCAL É CORRETO
  - VERIFICAR DETALHE DE CONSTRUÇÃO DAS PORTAS E JANELAS
  - VERIFICAR CONTEÚDO DE MATERIAIS DE CONSTRUÇÃO E ACABAMENTO
  - VERIFICAR SE O PROJETO EMPLACADO É CORRETO
  - ATENDER AOS REQUISITOS DO PROJETO EMPLACADO
- INDICAÇÕES
- PLANTA DE QUANTIFICADOR
  - MATERIAL DE CONSTRUÇÃO E ACABAMENTO

LEGENDA

	INDICAÇÃO DE PORTAS E JANELAS		INDICAÇÃO DE JANELAS
	INDICAÇÃO DE COLUNA		INDICAÇÃO DE ESPESURA DE PAREDE
	INDICAÇÃO DE PLATEAU		INDICAÇÃO DE LINHA
	INDICAÇÃO DE PORTAS E JANELAS		INDICAÇÃO DE ESPESURA DE PAREDE

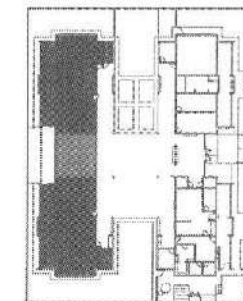

CROQUI DE REFERÊNCIA

DI: 03/08/2016  
 DATA: 03/08/2016  
 DESCRIÇÃO: Complexo de Atividade Educativa

**FNDE** Fundação Nacional do Desenvolvimento da Educação  
**Ministério da Educação**  
**GOVERNO FEDERAL**  
**BRASIL**  
 PÁTRIA EDUCADORA

PROJETO PADRÃO - FNDE

PROPRIETÁRIO:	
ENCOMENDADO:	
MUNICÍPIO - UF:	
PROPRIETÁRIO:	
RESP. TÉCNICO:	ORLA
AUTOR DO PROJETO:	ORLA
DATA:	
CREA:	

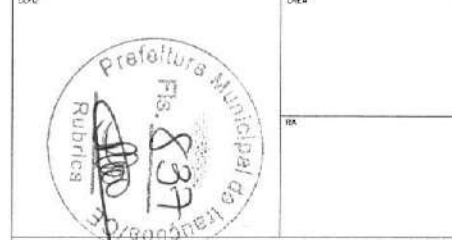

PROGRAMA PROINFÂNCIA - PROJETO TIPO 2  
 PROJETO DE ARQUITETURA

COOPERAÇÃO: COOP. 91 - Contratação Direção de Infraestrutura Educacional	AMPLIAÇÃO DO BLOCO B SALA MULTIUSO	ARQ
TÍTULO: 8.00	ESCALA: 1/25	FOLHA: 34/34
CONTEÚDO: ARQUITETURA	COMPLEMENTOS: QUANTIFICADOR	

