



HJS

CONSTRUÇÕES EIRELI

Proposta de Preço



À
Comissão Permanente de Licitações da Prefeitura Municipal de IRAUÇUBA - CE.

REF.: TOMADA DE PREÇOS N° 2018.09.21.01

Prezados (as) Senhores (as),

Apresentamos a V.S.as Nossa proposta para o objeto do Edital de TOMADA DE PREÇOS N° 2018.09.21.01, pelo preço global de **R\$ 143.178,61 (Cento e quarenta e três mil cento e setenta e oito reais e sessenta e um centavos)**, com prazo de execução de 60 (Sessenta) dias corridos.

Caso nos seja adjudicado o objeto da presente licitação, nos comprometemos a assinar o contrato no prazo determinado no documento de convocação, indicando para esse fim o Sr. Humberto Junior da Silva Cavalcante, portador da carteira de identidade n° 2005097009735 e CPF n° 054.507.393-62, como representante legal desta empresa.

Informamos que o prazo de validade da nossa proposta é de 60 (sessenta) dias, contados a partir da entrega da proposta.

Finalizando, declaramos que estamos de pleno acordo com todas as condições estabelecidas no Edital da licitação e seus anexos.

Atenciosamente,

H J S Construções Eireli
Humberto Junior da Silva Cavalcante
Sócio - administrador
CPF: 054.507.393-62

me

d

Paulo Leite Barbosa Pamplona
Eng. Civil 3745 - D - CREA CE



Proposta de Preço



À
Comissão Permanente de Licitações da Prefeitura Municipal de IRAUÇUBA - CE.

REF.: TOMADA DE PREÇOS N° 2018.09.21.01

Prezados (as) Senhores (as),

Apresentamos a V.S.as Nossa proposta para o objeto do Edital de TOMADA DE PREÇOS N° 2018.09.21.01, pelo preço global de **R\$ 143.178,61 (Cento e quarenta e três mil cento e setenta e oito reais e sessenta e um centavos)**, com prazo de execução de 60 (Sessenta) dias corridos.

Caso nos seja adjudicado o objeto da presente licitação, nos comprometemos a assinar o contrato no prazo determinado no documento de convocação, indicando para esse fim o Sr. Humberto Junior da Silva Cavalcante, portador da carteira de identidade n° 2005097009735 e CPF n° 054.507.393-62, como representante legal desta empresa.

Informamos que o prazo de validade da nossa proposta é de 60 (sessenta) dias, contados a partir da entrega da proposta.

Finalizando, declaramos que estamos de pleno acordo com todas as condições estabelecidas no Edital da licitação e seus anexos.

Atenciosamente,

H J S Construções Eireli
Humberto Junior da Silva Cavalcante
Sócio - administrador
CPF: 054.507.393-62

Paulo Leite Barbosa Pampilo
Eng. Civil 3745 - D - CREA CE

PLANILHA DE PREÇOS BASICOS

OBRA : REFORMA E CONCLUSÃO DOS SERVIÇOS DA ESCOLA PAULO BASTOS

Município : IRAUÇUBA - CE

ITEM	COMP	DESCRIÇÃO	UN	QUANT.	VALOR UNIT.	TOTAL
1		SERVIÇOS PRELIMINARES				1.106,10
	C4541	PLACA PADRÃO DE OBRA, TIPO BANNER	M2	6,00	184,35	1.106,10
2		DEMOLIÇÕES E RETIRADAS				958,04
	C1043	DEMOLIÇÃO DE ALVENARIA DE TIJOLOS S/ REAPROVEITAMENTO	M3	34,80	27,53	958,04
3		ACABAMENTOS				26.251,96
	C0776	CHAPISCO C/ ARGAMASSA DE CIMENTO E AREIA S/PENEIRAR TRAÇO 1:3 ESP. = 5mm P/ PAREDE	M2	500,00	3,43	1.715,00
	C3087	REBOCO C/ ARGAMASSA DE CIMENTO E AREIA PENEIRADA, TRAÇO 1:5	M2	500,00	20,97	10.485,00
	C4431	CERÂMICA ESMALTADA C/ ARG. CIMENTO E AREIA ATÉ 10x10cm (100 cm²) - DECORATIVA P/ PAREDE	M2	94,00	52,63	4.947,22
	C2233	REVESTIMENTO TEXTURIZADO EM PAREDES INTERNA/EXTERNA C/ROLO	M2	459,00	10,74	4.929,66
	C1280	ESMALTE DUAS DEMÃOS EM ESQUADRIAS DE MADEIRA	M2	35,28	10,66	376,08
	C0355	BANCADA DE GRANITO C/ 2 CUBAS LOUÇAS, S/ACCESSÓRIOS (1.60x0.60)m	UN	2,00	462,58	925,16
	C2504	TORNEIRA DE PRESSÃO CROMADA LONGA P/PIA	UN	4,00	43,17	172,68
	C4443	CERÂMICA ESMALTADA C/ ARG. PRÉ-FABRICADA ATÉ 30x30cm (900cm²) - PEI-5/PEI-4 - P/ PAREDE	M2	51,00	37,81	1.928,31
	C1120	REJUNTAMENTO C/ ARG. PRÉ-FABRICADA, JUNTA ATÉ 2mm EM CERÂMICA, ATÉ 30x30 cm (900 cm²) (PAREDE/PISO)	M2	145,00	5,33	772,85
4		DIVERSOS				85.857,17
	C4725	CERCA/GRADIL NYLOFOR H=2,43M, MALHA 5 X 20CM - FIO 5,00MM, COM FIXADORES DE POLIAMIDA EM POSTE 40 X 60MM CHUMBADOS EM BASE DE CONCRETO (EXCLUSIVE ESTA), REVESTIDOS EM POLIESTER POR PROCESSO DE PINTURA ELETROTASTICA (GRADIL E POSTE), NAS CORES VERDE OU BRANCA - FORNECIMENTO E INSTALAÇÃO	M	225,99	281,56	63.629,74
	C1803	MURETA C/TIJOLO MACIÇO, REBOCADA, INCL. FUNDAÇÕES	M2	46,50	147,67	6.866,66
	C3062	ÁRVORE C/ TUTOR, GRADE, ADUBO E CAVA	UN	12,00	39,24	470,88
	C4377	CABO EM PVC 1000V 2,5 mm²	M	1.300,00	2,59	3.367,00
	C1638	LUMINÁRIA FLUORESCENTE COMPLETA (2 X 32)W	UN	30,00	102,93	3.087,90
	C3446	PISO INTERTRAVADO TIPO TIJOLINHO (19,9x10x4)cm CINZA	M2	263,10	32,06	8.434,99
5		LIMPEZA FINAL				168,38
	C3447	LIMPEZA DE PISO EM ÁREA URBANIZADA	M2	263,10	0,64	168,38
TOTAL						114.341,65
BDI 25,22%						28.836,96
TOTAL + BDI						143.178,61

IMPORTA O PRESENTE ORÇAMENTO O VALOR DE R\$ 143.178,61 (CENTO E QUARENTA E TRÊS MIL CENTO E SETENTA E OITO REAIS E SESENTA E UM CENTAVOS)

TIANGUÁ - CE, 15 DE OUTUBRO DE 2018

H J S Construções Eireli
Humberto Junior da Silva Cavalcante
Sócio - Administrador
CPF: 054.507.393-62

Paulo Leite Barbosa Pamplona
Eng.º Civil 3745 - D - CREA CE

PLANILHA DE PREÇOS BASICOS

OBRA : REFORMA E CONCLUSÃO DOS SERVIÇOS DA ESCOLA PAULO BASTOS

Município : IRAUÇUBA - CE

ITEM	COMP	DESCRIÇÃO	UN	QUANT.	VALOR UNIT.	TOTAL
1		SERVIÇOS PRELIMINARES				1.106,10
	C4541	PLACA PADRÃO DE OBRA, TIPO BANNER	M2	6,00	184,35	1.106,10
2		DEMOLIÇÕES E RETIRADAS				958,04
	C1043	DEMOLIÇÃO DE ALVENARIA DE TIJOLOS S/ REAPROVEITAMENTO	M3	34,80	27,53	958,04
3		ACABAMENTOS				26.251,96
	C0776	CHAPISCO C/ ARGAMASSA DE CIMENTO E AREIA S/PENEIRAR TRAÇO 1:3 ESP.= 5mm P/ PAREDE	M2	500,00	3,43	1.715,00
	C3087	REBOCO C/ ARGAMASSA DE CIMENTO E AREIA PENEIRADA, TRAÇO 1:5	M2	500,00	20,97	10.485,00
	C4431	CERÂMICA ESMALTADA C/ ARG. CIMENTO E AREIA ATÉ 10x10cm (100 cm²) - DECORATIVA P/ PAREDE	M2	94,00	52,63	4.947,22
	C2233	REVESTIMENTO TEXTURIZADO EM PAREDES INTERNA/EXTERNA C/ROLO	M2	459,00	10,74	4.929,66
	C1280	ESMALTE DUAS DEMÃOS EM ESQUADRIAS DE MADEIRA	M2	35,28	10,66	376,08
	C0355	BANCADA DE GRANITO C/ 2 CUBAS LOUÇAS, S/ACCESSÓRIOS (1.60x0.60)m	UN	2,00	462,58	925,16
	C2504	TORNEIRA DE PRESSÃO CROMADA LONGA P/PIA	UN	4,00	43,17	172,68
	C4443	CERÂMICA ESMALTADA C/ ARG. PRÉ-FABRICADA ATÉ 30x30cm (900cm²) - PEI-5/PEI-4 - P/ PAREDE	M2	51,00	37,81	1.928,31
	C1120	REJUNTAMENTO C/ ARG. PRÉ-FABRICADA, JUNTA ATÉ 2mm EM CERÂMICA, ATÉ 30x30 cm (900 cm²) (PAREDE/PISO)	M2	145,00	5,33	772,85
4		DIVERSOS				85.857,17
	C4725	CERCA/GRADIL NYLOFOR H=2,43M, MALHA 5 X 20CM - FIO 5,00MM, COM FIXADORES DE POLIAMIDA EM POSTE 40 X 60MM CHUMBADOS EM BASE DE CONCRETO (EXCLUSIVE ESTA), REVESTIDOS EM POLIESTER POR PROCESSO DE PINTURA ELETROTASTICA (GRADIL E POSTE), NAS CORES VERDE OU BRANCA - FORNECIMENTO E INSTALAÇÃO	M	225,99	281,56	63.629,74
	C1803	MURETA C/TIJOLO MACIÇO, REBOCADA, INCL. FUNDAÇÕES	M2	46,50	147,67	6.866,66
	C3062	ÁRVORE C/ TUTOR, GRADE, ADUBO E CAVA	UN	12,00	39,24	470,88
	C4377	CABO EM PVC 1000V 2,5 mm²	M	1.300,00	2,59	3.367,00
	C1638	LUMINÁRIA FLUORESCENTE COMPLETA (2 X 32)W	UN	30,00	102,93	3.087,90
	C3446	PISO INTERTRAVADO TIPO TIJOLINHO (19,9x10x4)cm CINZA	M2	263,10	32,06	8.434,99
5		LIMPEZA FINAL				168,38
	C3447	LIMPEZA DE PISO EM ÁREA URBANIZADA	M2	263,10	0,64	168,38
					TOTAL	114.341,65
					BDI 25,22%	28.836,96
					TOTAL + BDI	143.178,61

IMPORTA O PRESENTE ORÇAMENTO O VALOR DE R\$ 143.178,61 (CENTO E QUARENTA E TRÊS MIL CENTO E SETENTA E OITO REAIS E SESSENTA E UM CENTAVOS)

TIANGUÁ - CE, 15 DE OUTUBRO DE 2018

H J S Construções Eireli
Humberto Junior da Silva Cavalcante
Sócio - administrador
CPF: 054.507.393-62



Paulo Leite Barbosa Pamplona
Eng. Civil 3745 - D - CREA CE

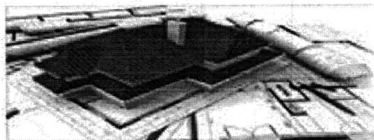

COMPOSIÇÃO DE PREÇOS UNITÁRIOS

OBRA : REFORMA E CONCLUSÃO DOS SERVIÇOS DA ESCOLA PAULO BASTOS

Item	Composição/Insumo	UN	quantid.	P.unitário	P.total		
C4541	PLACA PADRÃO DE OBRA, TIPO BANNER					184,35	M2
	MAO DE OBRA						
	MONTADOR	H	2,0667	7,20	14,88		
	PEDREIRO	H	2,0667	7,20	14,88		
	SERVENTE	H	2,0667	4,88	10,09		
	T O T A L MÃO DE OBRA	R\$	39,8500				
	MATERIAL/SERVIÇO						
	COTOVELO AÇO GALVANIZADO DE 1 1/2"	UN	0,1700	14,58	2,48		
	TE AÇO GALVANIZADO DE 1 1/2"	UN	0,1700	15,81	2,69		
	TUBO AÇO GALVANIZADO DE 40MM (1 1/2")	M	1,5000	20,13	30,20		
	LONA C/ APLICAÇÃO DE ILHOSES E LACRES,						
	IMPRESSA C/ LOGOMARCAS E DESCRIÇÃO DA	M2	1,0000	71,34	71,34		
	CONCRETO CICLOPICO FCK 15 MPa COM						
	AGREGADO ADQUIRIDO	M3	0,0125	249,83	3,12		
	T O T A L MATERIAL/SERVIÇO	R\$	109,8300				
	Mão de Obra		Total L.S.	Mat/Serv.	Equipam.	BDI	Total Geral
	39,85		34,6735	109,83		-	184,35
C1043	DEMOLIÇÃO DE ALVENARIA DE TIJOLOS					27,53	M3
	S/REAPROVEITAMENTO						
	MAO DE OBRA						
	PEDREIRO	H	0,827	7,20	5,95		
	SERVENTE	H	1,797	4,88	8,77		
	T O T A L MÃO DE OBRA	R\$	14,720				
	Mão de Obra		Total L.S.	Mat/Serv.	Equipam.	BDI	Total Geral
	14,72		12,808			-	27,53
C0776	CHAPISCO C/ ARGAMASSA DE CIMENTO E AREIA					3,43	M2
	S/PENEIRAR TRAÇO 1:3 ESP.= 5mm P/ PAREDE						
	MAO DE OBRA						
	PEDREIRO	H	0,108	7,20	0,78		
	SERVENTE	H	0,090	4,88	0,44		
	T O T A L MÃO DE OBRA	R\$	1,220				
	MATERIAL/SERVIÇO						
	AREIA MÉDIA	M3	0,005	37,74	0,19		
	CIMENTO PORTLAND	KG	2,400	0,40	0,96		
	T O T A L MATERIAL/SERVIÇO	R\$	1,150				
	Mão de Obra		Total L.S.	Mat/Serv.	Equipam.	BDI	Total Geral
	1,22		1,062	1,15		-	3,43
C3087	REBOCO C/ ARGAMASSA DE CIMENTO E AREIA					20,97	M2
	PENEIRADA, TRAÇO 1:5						
	MAO DE OBRA						
	PEDREIRO	H	0,719	7,20	5,1768		
	SERVENTE	H	0,719	4,88	3,5087		
	T O T A L MÃO DE OBRA	R\$	8,686				
	MATERIAL/SERVIÇO						
	ARGAMASSA DE CIMENTO E AREIA PEN. TRAÇO 1:5	KG	0,025	188,70	4,7175		
	T O T A L MATERIAL/SERVIÇO	R\$	4,718				
	Mão de Obra		Total L.S.	Mat/Serv.	Equipam.	BDI	Total Geral
	8,69		7,561	4,72		-	20,97
C4431	CERÂMICA ESMALTADA C/ ARG. CIMENTO E AREIA					52,63	M2
	ATÉ 10x10cm (100 cm²) - DECORATIVA P/ PAREDE						
	MAO DE OBRA						
	LADRILHISTA	H	1,258	7,20	9,0576		
	SERVENTE	H	1,258	4,88	6,1390		
	T O T A L MÃO DE OBRA	R\$	15,197				
	MATERIAL/SERVIÇO						
	CERÂMICA ESMALTADA (10X10)cm - 900cm2 PEI						
	5/PEI4	M2	1,100	18,87	20,7570		
	ARGAMASSA DE CIMENTO E AREIA PEN. TRAÇO 1:5	KG	0,020	172,02	3,4404		
	T O T A L MATERIAL/SERVIÇO	R\$	24,197				
	Mão de Obra		Total L.S.	Mat/Serv.	Equipam.	BDI	Total Geral
	15,20		13,226	24,20		-	52,63
C2233	REVESTIMENTO TEXTURIZADO EM PAREDES					10,74	M2
	INTERNA/EXTERNA C/ROLO						
	MAO DE OBRA						
	AJUDANTE DE PINTOR	H	0,2966	4,88	1,45		
	PINTOR	H	0,4493	7,20	3,23		
	T O T A L MÃO DE OBRA	R\$	4,68				
	MATERIAL/SERVIÇO						
	TEXTURADO PERMALIT - ROLO 444	KG	1,3000	1,53	1,99		
	T O T A L MATERIAL/SERVIÇO	R\$	1,99				
	Mão de Obra		Total L.S.	Mat/Serv.	Equipam.	BDI	Total Geral
	4,68		4,07	1,99		-	10,74

H J S Construções eireli
Humberto Junior da Silva Cavalcante
Sócio - administrador
CPF: 054.507.393-62

Rua Tv Gaioso Nunes, nº77, Governador Ferraz, Tangará-Ce, CEP 62320-000, FONE 994168625

CNPJ Nº20.000.230/0001-68, E-MAIL:hjsconstrucoes@hotmail.com

Paulo Leite Barbosa Pamplona
Eng.º Civil 3745 - D - CREA CE

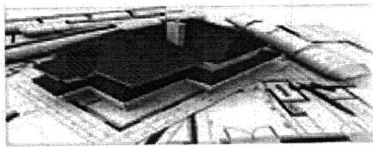

HJS

CONSTRUÇÕES EIRELI



COMPOSIÇÃO DE PREÇOS UNITÁRIOS

OBRA : REFORMA E CONCLUSÃO DOS SERVIÇOS DA ESCOLA PAULO BASTOS

Item	Composição/Insumo	UN	quantid.	P.unitário	P.total		
C1280	ESMALTE DUAS DEMÃOS EM ESQUADRIAS DE MADEIRA					10,66	M2
	MAO DE OBRA						
	AJUDANTE DE PINTOR	H	0,314	4,88	1,5323		
	PINTOR	H	0,314	7,20	2,2608		
	T O T A L MÃO DE OBRA	R\$	3,793				
	MATERIAL/SERVIÇO						
	ALGUARRAZ MINERAL	LT	0,040	4,85	0,1940		
	ESMALTE SINTÉTICO	LT	0,160	8,99	1,4384		
	FUNDO BRANCO FOSCO NIVELADOR P/MADEIRA	LT	0,130	13,66	1,7758		
	LIXA PARA MADEIRA/MASSA	UN	0,400	0,40	0,1600		
	T O T A L MATERIAL/SERVIÇO	R\$	3,568				
	Mão de Obra		Total L.S.	Mat/Serv.	Equipam.	BDI	Total Geral
	3,79		3,298	3,57		-	10,66
C0355	BANCADA DE GRANITO C/ 2 CUBAS LOUÇAS, S/ACESSÓRIOS (1.60x0.60)m					462,58	UN
	MAO DE OBRA						
	PEDREIRO	H	1,2579	7,20	9,06		
	SERVENTE	H	1,6174	4,88	7,89		
	T O T A L MÃO DE OBRA	R\$	16,950				
	MATERIAL/SERVIÇO						
	BANCADA DE GRANITO C/ L=0,60m E E=0,03m	M2	1,320	276,54	365,03		
	CUBA DE LOUÇA BRANCA DE EMBUTIR	UN	2,000	31,36	62,72		
	MASSA CORRIDA A BASE DE PVA	KG	0,600	4,49	2,69		
	ARGAMASSA DE CIMENTO E AREIA TRAÇO 1:3	M3	0,0023	192,29	0,44		
	T O T A L MATERIAL/SERVIÇO	R\$	430,880				
	Mão de Obra		Total L.S.	Mat/Serv.	Equipam.	BDI	Total Geral
	16,95		14,748	430,88		-	462,58
C2504	TORNEIRA DE PRESSÃO CROMADA LONGA P/PIA					43,17	UN
	MAO DE OBRA						
	AJUDANTE DE ENCANADOR	H	0,449	4,88	2,19		
	ENCANADOR	H	0,243	7,20	1,75		
	T O T A L MÃO DE OBRA	R\$	3,940				
	MATERIAL/SERVIÇO						
	FITA DE VEDAÇÃO	M	0,280	0,27	0,08		
	TORNEIRA DE PRESSÃO CROMADA LONGA P/PIA	UN	1,000	35,72	35,72		
	T O T A L MATERIAL/SERVIÇO	R\$	35,800				
	Mão de Obra		Total L.S.	Mat/Serv.	Equipam.	BDI	Total Geral
	3,94		3,428	35,80		-	43,17
C4443	CERÂMICA ESMALTADA C/ ARG. PRÉ-FABRICADA ATÉ 30x30cm (900 cm²) - PEI-5/PEI-4 P/ PAREDE					37,81	M2
	MAO DE OBRA						
	LADRILHISTA	H	0,314	7,20	2,2608		
	SERVENTE	H	0,270	4,88	1,3176		
	T O T A L MÃO DE OBRA	R\$	3,578				
	MATERIAL/SERVIÇO						
	CERÂMICA ESMALTADA (30X30)cm - 900cm2 PEI 5/PEI4	M2	1,100	20,43	22,4730		
	ARGAMASSA COLANTE	KG	8,000	1,08	8,6400		
	T O T A L MATERIAL/SERVIÇO	R\$	31,113				
	Mão de Obra		Total L.S.	Mat/Serv.	Equipam.	BDI	Total Geral
	3,58		3,115	31,11		-	37,81
C1120	REJUNTAMENTO C/ ARG. PRE-FABRICADA, JUNTA ATÉ 2mm EM CERÂMICA, ATÉ 30x30 cm (900 cm²) (PAREDE/PISO)					5,33	M2
	MAO DE OBRA						
	LADRILHISTA	H	0,1932	7,20	1,39		
	SERVENTE	H	0,1932	4,88	0,94		
	T O T A L MÃO DE OBRA	R\$	2,3300				
	MATERIAL/SERVIÇO						
	ARGAMASSA PARA REJUNTAMENTO	KG	0,4330	2,25	0,97		
	T O T A L MATERIAL/SERVIÇO	R\$	0,9700				
	Mão de Obra		Total L.S.	Mat/Serv.	Equipam.	BDI	Total Geral
	2,33		2,0273	0,97		-	5,33

H J S Construções Eireli
Humberto Junior da Silva Cavalcante
Sócio - administrador
CPF: 054.507.393-62

Paulo Leite Barbosa Pamplona
Eng. Civil 3745 - D - CREA CE

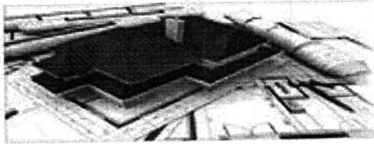

COMPOSIÇÃO DE PREÇOS UNITÁRIOS

OBRA : REFORMA E CONCLUSÃO DOS SERVIÇOS DA ESCOLA PAULO BASTOS

Item	Composição/Insumo	UN	quantid.	P.unitário	P.total				
C4725	CERCA/GRADIL NYLOFOR H=2,43M, MALHA 5 X 20CM - FIO 5,00MM, COM FIXADORES DE POLIAMIDA EM POSTE 40 X 60MM CHUMBADOS EM BASE DE CONCRETO (EXCLUSIVE ESTA), REVESTIDOS EM POLIESTER POR PROCESSO DE PINTURA ELETROTÁSTICA (GRADIL E POSTE), NAS CORES VERDE OU BRANCA - FORNECIMENTO E MATERIAL/SERVIÇO					281,56	M		
	PAINEL NYLOFOR 2,43M X 2,5M (A X L) - MALHA 5 X 20 CM - FIO 5MM, REVESTIDO EM POLIESTER POR PROCESSO DE PINTURA ELETROTÁSTICA, NAS CORES VERDE OU BRANCA	UN	0,4000	505,74	202,30				
	POSTE 40 X 60MM, PINTURA ELETROTÁSTICA EM POLIESTER, NAS CORES VERDE OU BRANCA (H=3,20M - COM TAMPA) CHUMBADO	UN	0,4000	94,28	37,71				
	FIXADOR POLIAMIDA PARA POSTE, NAS CORES VERDE OU BRANCA	UN	2,8000	3,14	8,79				
	SERVIÇO - COLOCAÇÃO E MONTAGEM DE CERCA/GRADIL NYLOFOR	M2	2,4300	13,48	32,76				
	T O T A L MATERIAL/SERVIÇO	R\$	281,5600						
	Mão de Obra		Total L.S.	Mat/Serv.	Equipam.	BDI	Total Geral		
				281,56			281,56		
C1803	MURETA C/TIJOLO MACIÇO, REBOCADA, INCL. FUNDACÕES					147,67	UN		
	MAO DE OBRA								
	PEDREIRO	H	3,5043	7,20	25,2310				
	SERVEANTE	H	6,0203	4,88	29,3791				
	T O T A L MÃO DE OBRA	R\$	54,6101						
	MATERIAL/SERVIÇO								
	AREIA MÉDIA	M3	0,1685	37,74	6,3592				
	CAL HIDRATADA	KG	17,9080	0,52	9,3122				
	CIMENTO PORTLAND	KG	31,0480	0,40	12,4192				
	PEDRA DE MÃO (RACHÃO)	M3	0,1380	37,74	5,2081				
	TIJOLO MACIÇO COMUM	UN	174,9000	0,07	12,2430				
	T O T A L MATERIAL/SERVIÇO	R\$	45,5417						
	Mão de Obra		Total L.S.	Mat/Serv.	Equipam.	BDI	Total Geral		
				45,54			147,67		
C3062	ÁRVORE C/ TUTOR, GRADE, ADUBO E CAVA					39,24	UN		
	MATERIAL/SERVIÇO								
	ARVORE DE 1,50 a 2,00m C/ADUBO, TUTOR, COVA	UN	1,000	21,57	21,5700				
	GRADE PINTADA P/ ARVORE DE 1,50 a 2,00m	UN	1,000	17,67	17,6700				
	TOTAL MATERIAL/SERVIÇO	R\$	39,240						
	Mão de Obra		Total L.S.	Mat/Serv.	Equipam.	BDI	Total Geral		
				39,24			39,24		
C4377	CABO EM PVC 1000V 2,5MM2					2,59	M		
	MAO DE OBRA								
	AJUDANTE DE ELETRICISTA	H	0,090	4,88	0,4392				
	ELETRICISTA	H	0,090	7,20	0,6480				
	T O T A L MÃO DE OBRA	R\$	1,087						
	MATERIAL/SERVIÇO								
	CABO EM PVC 1000V 2,5MM2	M	1,000	0,55	0,5500				
	T O T A L MATERIAL/SERVIÇO	R\$	0,550						
	Mão de Obra		Total L.S.	Mat/Serv.	Equipam.	BDI	Total Geral		
				0,55			2,59		
C1638	LUMINÁRIA FLUORESCENTE COMPLETA (2 X 32)W					102,93	UM		
	MAO DE OBRA								
	AJUDANTE DE ELETRICISTA	H	0,988	4,88	4,8214				
	ELETRICISTA	H	0,988	7,20	7,1136				
	T O T A L MÃO DE OBRA	R\$	11,935						
	MATERIAL/SERVIÇO								
	LUMINÁRIA FLUORESCENTE COMPLETA (2 X 32)W	UM	1,000	80,60	80,6000				
	T O T A L MATERIAL/SERVIÇO	R\$	80,600						
	Mão de Obra		Total L.S.	Mat/Serv.	Equipam.	BDI	Total Geral		
				80,60			102,93		

H J S Construções Eireli
Humberto Junior da Silva Cavalcante
Sócio - administrador
CPF: 054.507.393-62

Paulo Leite Barbosa Pamplona
Eng. Civil 3745 - D - CREA CE

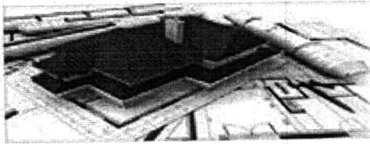

HJS

CONSTRUÇÕES EIRELI



COMPOSIÇÃO DE PREÇOS UNITÁRIOS

OBRA : REFORMA E CONCLUSÃO DOS SERVIÇOS DA ESCOLA PAULO BASTOS

Item	Composição/Insumo	UN	quantid.	P.unitário	P.total		
C3446	PISO INTERTRAVADO TIPO TIJOLINHO (19,9x10x4)cm CINZA					32,06	M2
	MAO DE OBRA						
	PEDREIRO	H	0,629	7,20	4,5288		
	SERVENTE	H	0,629	4,88	3,0695		
	T O T A L MÃO DE OBRA	R\$	7,598				
	MATERIAL/SERVIÇO						
	TIJOLINHA K-37 19,9X10X4CM CINZA	UN	51,000	0,35	17,8500		
	T O T A L MATERIAL/SERVIÇO	R\$	17,850				
	Mão de Obra		Total L.S.	Mat/Serv.	Equipam.	BDI	Total Geral
	7,60		6,613	17,85		-	32,06
						0,64	M2
C3447	LIMPEZA DE PISO EM ÁREA URBANIZADA MAO DE OBRA						
	SERVENTE	H	0,070	4,88	0,34		
	T O T A L MÃO DE OBRA	R\$	0,340				
	Mão de Obra		Total L.S.	Mat/Serv.	Equipam.	BDI	Total Geral
	0,34		0,296			-	0,64

TIANGUÁ - CE, 15 DE OUTUBRO DE 2018

H J S Construções Eireli
Humberto Junior da Silva Cavaleante
Sócio - administrador
CPF: 054.507.393-62

[Handwritten signature]

me

Paulo Leite Barbosa Pamplona
Eng. Civil 3745 - D - CREA CE

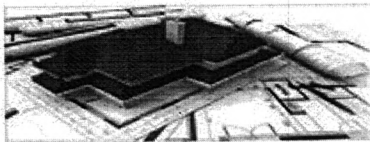

COMPOSIÇÃO DE PREÇOS UNITÁRIOS

OBRA : REFORMA E CONCLUSÃO DOS SERVIÇOS DA ESCOLA PAULO BASTOS

Item	Composição/Insumo	UN	quantid.	P.unitário	P.total		
C4541	PLACA PADRÃO DE OBRA, TIPO BANNER					184,35	M2
	MAO DE OBRA						
	MONTADOR	H	2,0667	7,20	14,88		
	PEDREIRO	H	2,0667	7,20	14,88		
	SERVEnte	H	2,0667	4,88	10,09		
	T O T A L MÃO DE OBRA	R\$	39,8500				
	MATERIAL/SERVIÇO						
	COTOVELO AÇO GALVANIZADO DE 1 1/2"	UN	0,1700	14,58	2,48		
	TE AÇO GALVANIZADO DE 1 1/2'	UN	0,1700	15,81	2,69		
	TUBO AÇO GALVANIZADO DE 40MM (1 1/2')	M	1,5000	20,13	30,20		
	LONA C/ APLICAÇÃO DE ILHOSES E LACRES,						
	IMPRESSA C/ LOGOMARCAS E DESCRIÇÃO DA	M2	1,0000	71,34	71,34		
	CONCRETO CICLOPICO FCK 15 MPa COM						
	AGREGADO ADQUIRIDO	M3	0,0125	249,83	3,12		
	T O T A L MATERIAL/SERVIÇO	R\$	109,8300				
	Mão de Obra		Total L.S.	Mat/Serv.	Equipam.	BDI	Total Geral
	39,85		34,6735	109,83		-	184,35
C1043	DEMOLIÇÃO DE ALVENARIA DE TIJOLOS S/REAPROVEITAMENTO					27,53	M3
	MAO DE OBRA						
	PEDREIRO	H	0,827	7,20	5,95		
	SERVEnte	H	1,797	4,88	8,77		
	T O T A L MÃO DE OBRA	R\$	14,720				
	Mão de Obra		Total L.S.	Mat/Serv.	Equipam.	BDI	Total Geral
	14,72		12,808			-	27,53
C0776	CHAPISCO C/ ARGAMASSA DE CIMENTO E AREIA S/PENEIRAR TRACO 1:3 ESP.= 5mm P/ PAREDE					3,43	M2
	MAO DE OBRA						
	PEDREIRO	H	0,108	7,20	0,78		
	SERVEnte	H	0,090	4,88	0,44		
	T O T A L MÃO DE OBRA	R\$	1,220				
	MATERIAL/SERVIÇO						
	AREIA MÉDIA	M3	0,005	37,74	0,19		
	CIMENTO PORTLAND	KG	2,400	0,40	0,96		
	T O T A L MATERIAL/SERVIÇO	R\$	1,150				
	Mão de Obra		Total L.S.	Mat/Serv.	Equipam.	BDI	Total Geral
	1,22		1,062	1,15		-	3,43
C3087	REBOCO C/ ARGAMASSA DE CIMENTO E AREIA PENEIRADA, TRACO 1:5					20,97	M2
	MAO DE OBRA						
	PEDREIRO	H	0,719	7,20	5,1768		
	SERVEnte	H	0,719	4,88	3,5087		
	T O T A L MÃO DE OBRA	R\$	8,686				
	MATERIAL/SERVIÇO						
	ARGAMASSA DE CIMENTO E AREIA PEN. TRAÇO 1:5	KG	0,025	188,70	4,7175		
	T O T A L MATERIAL/SERVIÇO	R\$	4,718				
	Mão de Obra		Total L.S.	Mat/Serv.	Equipam.	BDI	Total Geral
	8,69		7,561	4,72		-	20,97
C4431	CERÂMICA ESMALTADA C/ ARG. CIMENTO E AREIA ATÉ 10x10cm (100 cm²) - DECORATIVA P/ PAREDE					52,63	M2
	MAO DE OBRA						
	LADRILHISTA	H	1,258	7,20	9,0576		
	SERVEnte	H	1,258	4,88	6,1390		
	T O T A L MÃO DE OBRA	R\$	15,197				
	MATERIAL/SERVIÇO						
	CERÂMICA ESMALTADA (10X10)cm - 900cm2 PEI 5/PEI4	M2	1,100	18,87	20,7570		
	ARGAMASSA DE CIMENTO E AREIA PEN. TRAÇO 1:5	KG	0,020	172,02	3,4404		
	T O T A L MATERIAL/SERVIÇO	R\$	24,197				
	Mão de Obra		Total L.S.	Mat/Serv.	Equipam.	BDI	Total Geral
	15,20		13,226	24,20		-	52,63
C2233	REVESTIMENTO TEXTURIZADO EM PAREDES INTERNA/EXTERNA C/ROLO					10,74	M2
	MAO DE OBRA						
	AJUDANTE DE PINTOR	H	0,2966	4,88	1,45		
	PINTOR	H	0,4493	7,20	3,23		
	T O T A L MÃO DE OBRA	R\$	4,68				
	MATERIAL/SERVIÇO						
	TEXTURADO PERMALIT - ROLO 444	KG	1,3000	1,53	1,99		
	T O T A L MATERIAL/SERVIÇO	R\$	1,99				
	Mão de Obra		Total L.S.	Mat/Serv.	Equipam.	BDI	Total Geral
	4,68		4,07	1,99		-	10,74

HJS Construções Eireli
Humberto Junior da Silva Cavalcante
Sócio - administrador
CPF: 054.507.393-62

Paulo Leite Barbosa
Eng. Civil 3745 - D - CREA CE

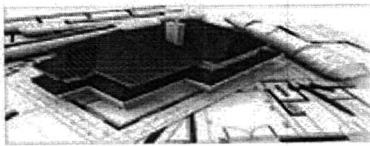

COMPOSIÇÃO DE PREÇOS UNITÁRIOS

OBRA : REFORMA E CONCLUSÃO DOS SERVIÇOS DA ESCOLA PAULO BASTOS

Item	Composição/Insumo	UN	quantid.	P.unitário	P.total		
C1280	ESMALTE DUAS DEMÃOS EM ESQUADRIAS DE MADEIRA					10,66	M2
	MAO DE OBRA						
	AJUDANTE DE PINTOR	H	0,314	4,88	1,5323		
	PINTOR	H	0,314	7,20	2,2608		
	T O T A L MÃO DE OBRA	R\$		3,793			
	MATERIAL/SERVIÇO						
	ALGUARRAZ MINERAL	LT	0,040	4,85	0,1940		
	ESMALTE SINTÉTICO	LT	0,160	8,99	1,4384		
	FUNDO BRANCO FOSCO NIVELADOR P/MADEIRA	LT	0,130	13,66	1,7758		
	LIXA PARA MADEIRA/MASSA	UN	0,400	0,40	0,1600		
	T O T A L MATERIAL/SERVIÇO	R\$		3,568			
	Mão de Obra		Total L.S.	Mat./Serv.	Equipam.	BDI	Total Geral
	3,79		3,298	3,57			10,66
C0355	BANCADA DE GRANITO C/ 2 CUBAS LOUÇAS, S/ACCESSÓRIOS (1.60x0.60)m					462,58	UN
	MAO DE OBRA						
	PEDREIRO	H	1,2579	7,20	9,06		
	SERVEnte	H	1,6174	4,88	7,89		
	T O T A L MÃO DE OBRA	R\$		16,950			
	MATERIAL/SERVIÇO						
	BANCADA DE GRANITO C/ L=0,60m E E=0,03m	M2	1,320	276,54	365,03		
	CUBA DE LOUÇA BRANCA DE EMBUTIR	UN	2,000	31,36	62,72		
	MASSA CORRIDA A BASE DE PVA	KG	0,600	4,49	2,69		
	ARGAMASSA DE CIMENTO E AREIA TRAÇO 1:3	M3	0,0023	192,29	0,44		
	T O T A L MATERIAL/SERVIÇO	R\$		430,880			
	Mão de Obra		Total L.S.	Mat./Serv.	Equipam.	BDI	Total Geral
	16,95		14,748	430,88			462,58
C2504	TORNEIRA DE PRESSÃO CROMADA LONGA P/PIA					43,17	UN
	MAO DE OBRA						
	AJUDANTE DE ENCANADOR	H	0,449	4,88	2,19		
	ENCANADOR	H	0,243	7,20	1,75		
	T O T A L MÃO DE OBRA	R\$		3,940			
	MATERIAL/SERVIÇO						
	FITA DE VEDAÇÃO	M	0,280	0,27	0,08		
	TORNEIRA DE PRESSÃO CROMADA LONGA P/PIA	UN	1,000	35,72	35,72		
	T O T A L MATERIAL/SERVIÇO	R\$		35,800			
	Mão de Obra		Total L.S.	Mat./Serv.	Equipam.	BDI	Total Geral
	3,94		3,428	35,80			43,17
C4443	CERÂMICA ESMALTADA C/ ARG. PRÉ-FABRICADA ATÉ 30x30cm (900 cm²) - PEI-5/PEI-4 P/ PAREDE					37,81	M2
	MAO DE OBRA						
	LADRILHISTA	H	0,314	7,20	2,2608		
	SERVEnte	H	0,270	4,88	1,3176		
	T O T A L MÃO DE OBRA	R\$		3,578			
	MATERIAL/SERVIÇO						
	CERÂMICA ESMALTADA (30X30)cm - 900cm2 PEI 5/PEI4	M2	1,100	20,43	22,4730		
	ARGAMASSA COLANTE	KG	8,000	1,08	8,6400		
	T O T A L MATERIAL/SERVIÇO	R\$		31,113			
	Mão de Obra		Total L.S.	Mat./Serv.	Equipam.	BDI	Total Geral
	3,58		3,115	31,11			37,81
C1120	REJUNTAMENTO C/ ARG. PRE-FABRICADA, JUNTA ATÉ 2mm EM CERÂMICA, ATÉ 30x30 cm (900 cm²) (PAREDE/PISO)					5,33	M2
	MAO DE OBRA						
	LADRILHISTA	H	0,1932	7,20	1,39		
	SERVEnte	H	0,1932	4,88	0,94		
	T O T A L MÃO DE OBRA	R\$		2,3300			
	MATERIAL/SERVIÇO						
	ARGAMASSA PARA REJUNTAMENTO	KG	0,4330	2,25	0,97		
	T O T A L MATERIAL/SERVIÇO	R\$		0,9700			
	Mão de Obra		Total L.S.	Mat./Serv.	Equipam.	BDI	Total Geral
	2,33		2,0273	0,97			5,33

H J S Construções Eireli
Humberto Junior da Silva Cavalcante
Sócio / administrador
CPF: 054.507.393-62

Paulo Leite Barbosa Pamplona
Emp. Civil 3745 - D - CREA CE

COMPOSIÇÃO DE PREÇOS UNITÁRIOS

OBRA : REFORMA E CONCLUSÃO DOS SERVIÇOS DA ESCOLA PAULO BASTOS

Item	Composição/Insumo	UN	quantid.	P.unitário	P.total				
C4725	CERCA/GRADIL NYLOFOR H=2,43M, MALHA 5 X 20CM - FIO 5,00MM, COM FIXADORES DE POLIAMIDA EM POSTE 40 X 60MM CHUMBADOS EM BASE DE CONCRETO (EXCLUSIVE ESTA), REVESTIDOS EM POLIESTER POR PROCESSO DE PINTURA ELETROTASTICA (GRADIL E POSTE), NAS CORES VERDE OU BRANCA - FORNECIMENTO E MATERIAL/SERVIÇO					281,56	M		
	PAINEL NYLOFOR 2,43M X 2,5M (A X L) - MALHA 5 X 20CM - FIO 5MM, REVESTIDO EM POLIESTER POR PROCESSO DE PINTURA ELETROSTÁTICA, NAS CORES VERDE OU BRANCA	UN	0,4000	505,74	202,30				
	POSTE 40 X 60MM, PINTURA ELETROSTÁTICA EM POLIESTER, NAS CORES VERDE OU BRANCA (H=3,20M - COM TAMPA) CHUMBADO	UN	0,4000	94,28	37,71				
	FIXADOR POLIAMIDA PARA POSTE, NAS CORES VERDE OU BRANCA	UN	2,8000	3,14	8,79				
	SERVIÇO - COLOCAÇÃO E MONTAGEM DE CERCA/GRADIL NYLOFOR	M2	2,4300	13,48	32,76				
	T O T A L MATERIAL/SERVIÇO	R\$	281,5600						
	Mão de Obra		Total L.S.	Mat/Serv.	Equipam.	BDI	Total Geral		
				281,56			281,56		
C1803	MURETA C/TIJOLO MACIÇO, REBOCADA, INCL. FUNDAÇÕES					147,67	UN		
	MAO DE OBRA								
	PEDREIRO	H	3,5043	7,20	25,2310				
	SERVEITE	H	6,0203	4,88	29,3791				
	T O T A L MÃO DE OBRA	R\$	54,6101						
	MATERIAL/SERVIÇO								
	AREIA MÉDIA	M3	0,1685	37,74	6,3592				
	CAL HIDRATADA	KG	17,9080	0,52	9,3122				
	CIMENTO PORTLAND	KG	31,0480	0,40	12,4192				
	PEDRA DE MÃO (RACHÃO)	M3	0,1380	37,74	5,2081				
	TIJOLO MACIÇO COMUM	UN	174,9000	0,07	12,2430				
	T O T A L MATERIAL/SERVIÇO	R\$	45,5417						
	Mão de Obra		Total L.S.	Mat/Serv.	Equipam.	BDI	Total Geral		
				45,54			147,67		
							UN		
C3062	ÁRVORE C/ TUTOR, GRADE, ADUBO E CAVA					39,24	UN		
	MATERIAL/SERVIÇO								
	ARVORE DE 1,50 a 2,00m C/ADUBO, TUTOR, COVA	UN	1,000	21,57	21,5700				
	GRADE PINTADA P/ ARVORE DE 1,50 a 2,00m	UN	1,000	17,67	17,6700				
	TOTAL MATERIAL/SERVIÇO	R\$	39,240						
	Mão de Obra		Total L.S.	Mat./Serv.	Equipam.	BDI	Total Geral		
				39,24			39,24		
							M		
C4377	CABO EM PVC 1000V 2,5MM2					2,59	M		
	MAO DE OBRA								
	AJUDANTE DE ELETRICISTA	H	0,090	4,88	0,4392				
	ELETRICISTA	H	0,090	7,20	0,6480				
	T O T A L MÃO DE OBRA	R\$	1,087						
	MATERIAL/SERVIÇO								
	CABO EM PVC 1000V 2,5MM2	M	1,000	0,55	0,5500				
	T O T A L MATERIAL/SERVIÇO	R\$	0,550						
	Mão de Obra		Total L.S.	Mat/Serv.	Equipam.	BDI	Total Geral		
				0,55			2,59		
							M		
C1638	LUMINÁRIA FLUORESCENTE COMPLETA (2 X 32)W					102,93	UM		
	MAO DE OBRA								
	AJUDANTE DE ELETRICISTA	H	0,988	4,88	4,8214				
	ELETRICISTA	H	0,988	7,20	7,1136				
	T O T A L MÃO DE OBRA	R\$	11,935						
	MATERIAL/SERVIÇO								
	LUMINÁRIA FLUORESCENTE COMPLETA (2 X 32)W	UM	1,000	80,60	80,6000				
	T O T A L MATERIAL/SERVIÇO	R\$	80,600						
	Mão de Obra		Total L.S.	Mat/Serv.	Equipam.	BDI	Total Geral		
				80,60			102,93		
							UM		

H J S Construções Eireli
Humberto Junior da Silva Cavaleante
Sócio - Administrador
CPF: 054.507.393-62

Paulo Leite Barbosa Pamplona
Eng.º Civil 3745 - D - CREA CE

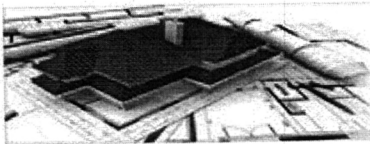

COMPOSIÇÃO DE PREÇOS UNITÁRIOS

OBRA : REFORMA E CONCLUSÃO DOS SERVIÇOS DA ESCOLA PAULO BASTOS

Item	Composição/Insumo	UN	quantid.	P.unitário	P.total		
C3446	PISO INTERTRAVADO TIPO TIJOLINHO (19,9x10x4)cm						
	CINZA					32,06	M2
	MAO DE OBRA						
	PEDREIRO	H	0,629	7,20	4,5288		
	SERVENTE	H	0,629	4,88	3,0695		
	T O T A L MÃO DE OBRA	R\$	7,598				
	MATERIAL/SERVIÇO						
	TIJOLINHA K-37 19,9X10X4CM CINZA	UN	51,000	0,35	17,8500		
	T O T A L MATERIAL/SERVIÇO	R\$	17,850				
	Mão de Obra		Total L.S.	Mat/Serv.	Equipam.	BDI	Total Geral
	7,60		6,613	17,85		-	32,06
						0,64	M2
C3447	LIMPEZA DE PISO EM ÁREA URBANIZADA						
	MAO DE OBRA						
	SERVENTE	H	0,070	4,88	0,34		
	T O T A L MÃO DE OBRA	R\$	0,340				
	Mão de Obra		Total L.S.	Mat/Serv.	Equipam.	BDI	Total Geral
	0,34		0,296			-	0,64

TIANGUÁ - CE, 15 DE OUTUBRO DE 2018

me

H J S Construções Eireli
Humberto Junior da Silva Cavalcante
Sócio - administrador
CPF: 054.507.393-62

Paulo Leite Barbosa Pamplona
Emp Civil 3745 - D - CREA CE

OBRA : REFORMA E CONCLUSÃO DOS SERVIÇOS DA ESCOLA PAULO BASTOS

Município : IRAUÇUBA - CE

CRONOGRAMA FÍSICO - FINANCEIRO

ITEM	DESCRIÇÃO	30 DIAS		60 DIAS		% DO TOTAL	TOTAIS
		FÍSICO %	FINANCEIRO	FÍSICO %	FINANCEIRO		
1	SERVIÇOS PRELIMINARES	100,00%	1.106,10		-	0,97%	1.106,10
2	DEMOLIÇÕES E RETIRADAS	100,00%	958,04		-	0,84%	958,04
3	ACABAMENTOS	75,00%	19.688,97	25,00%	6.562,99	22,96%	26.251,96
4	DIVERSOS	30,00%	25.757,15	70,00%	60.100,02	75,09%	85.857,17
5	LIMPEZA FINAL		-	100,00%	168,38	0,15%	168,38
	TOTAIS PARCIAIS	41,55%	47.510,26	58,45%	66.831,39		
	TOTAIS ACUMULADOS	41,55%	47.510,26	100,00%	114.341,65	100,00%	114.341,65
	TOTAL COM BDI	41,55%	59.492,35	100,00%	143.178,61	100,00%	143.178,61

TIANGUÁ - CE, 15 DE OUTUBRO DE 2018

M. Barbosa

me

H J S Construções Eireli
 Humberto Junior da Silva Cavalcante
 Sócio - administrador
 CPF: 054.507.393-62

Paulo Leite Barbosa Pamplona
 Engr. Civil 3745 - D - CREA CE

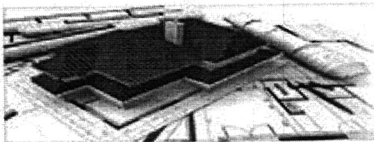

HJS

CONSTRUÇÕES EIRELI



OBRA : REFORMA E CONCLUSÃO DOS SERVIÇOS DA ESCOLA PAULO BASTOS

Município : ITAUCUBA - CE

CRONOGRAMA FÍSICO - FINANCEIRO

ITEM	DESCRIÇÃO	30 DIAS		60 DIAS		% DO TOTAL	TOTAIS
		FÍSICO %	FINANCEIRO	FÍSICO %	FINANCEIRO		
1	SERVIÇOS PRELIMINARES	100,00%	1.106,10		-	0,97%	1.106,10
2	DEMOLIÇÕES E RETIRADAS	100,00%	958,04		-	0,84%	958,04
3	ACABAMENTOS	75,00%	19.688,97	25,00%	6.562,99	22,96%	26.251,96
4	DIVERSOS	30,00%	25.757,15	70,00%	60.100,02	75,09%	85.857,17
5	LIMPEZA FINAL		-	100,00%	168,38	0,15%	168,38
	TOTAIS PARCIAIS	41,55%	47.510,26	58,45%	66.831,39		
	TOTAIS ACUMULADOS	41,55%	47.510,26	100,00%	114.341,65	100,00%	114.341,65
	TOTAL COM BDI	41,55%	59.492,35	100,00%	143.178,61	100,00%	143.178,61

TIANGUÁ - CE, 15 DE OUTUBRO DE 2018

M. Labore

HJS Construções Eireli
Humberto Junior da Silva Cavalcante
Sócio - Administrador
CPF: 054.507.393-62

me

Paulo Leite Barbosa Pamplona
Eng.º Civil 3745 - D - CREA CE

Rua Tv Gaioso Nunes, nº77, Governador Ferraz, Tianguá-Ce, CEP 62320-000, FONE 994168625
CNPJ N°20.000.230/0001-68, E-MAIL:hjsconstrucoes@hotmail.com



COMPOSIÇÃO DE LEIS SOCIAIS

HORISTA MENSALISTA

GRUPO A			
A1	INSS	-	-
A2	SESI	1,50	1,50
A3	SENAI	1,00	1,00
A4	INCRA	0,20	0,20
A5	SEBRAE	0,60	0,60
A6	SALÁRIO-EDUCAÇÃO	2,50	2,50
A7	SEGURO CONTRA ACIDENTES DE TRABALHO	3,00	3,00
A8	FGTS	8,00	8,00
A9	SECONCI	-	-
A	TOTAL DOS ENCARGOS SOCIAIS BÁSICOS	16,80	16,80
GRUPO B			
B1	REPOUSO SEMANAL REMUNERADO	17,87	-
B2	FERIADOS	3,72	-
B3	AUXÍLIO-ENFERMIDADE	0,91	0,69
B4	13º SALÁRIO	10,92	8,33
B5	LICENÇA PATERNIDADE	0,08	0,06
B6	FALTAS JUSTIFICADAS	0,73	0,56
B7	DIAS DE CHUVAS	1,65	-
B8	AUXÍLIO ACIDENTE DE TRABALHO	0,12	0,09
B9	FÉRIAS GOZADAS	10,42	7,96
B10	SALÁRIO MATERNIDADE	0,03	0,02
B	TOTAL DOS ENCARGOS SOCIAIS QUE RECEBEM INCIDÊNCIA DE A	46,45	17,71
GRUPO C			
C1	AVISO PRÉVIO IDENIZADO	6,35	4,85
C2	AVISO PRÉVIO TRABALHADO	0,15	0,11
C3	FÉRIAS IDENIZADAS	3,56	2,72
C4	DEPÓSITO RESCISÃO SEM JUSTA CAUSA	4,84	3,69
C5	IDENIZAÇÃO ADICIONAL	0,53	0,41
C	TOTAL DOS ENCARGOS SOCIAIS QUE RECEBEM INCIDÊNCIA DE A	15,43	11,78
GRUPO D			
D1	REINCIDÊNCIA DE GRUPO A SOBRE GRUPO B	7,80	2,98
D2	REINCIDÊNCIA DE GRUPO A SOBRE AVISO PRÉVIO TRABALHADO E REINCIDÊNCIA DO FGTS SOBRE AVISO PRÉVIO IDENIZADO	0,53	0,41
D	TOTAL DOS ENCARGOS SOCIAIS BÁSICOS	8,33	3,39
TOTAL (A+B+C+D+E)		87,01	49,68

TIANGUÁ - CE, 15 DE OUTUBRO DE 2018

[Handwritten signature]

[Handwritten initials]

H J S Construções Eireli
 Humberto Junior da Silva Cavalcante
 Sócio administrador
 CPF: 054.507.393-67

Paulo Leite Barbosa Pamplona
 Eng. Civil 3745 - D - CREA CE