



CP MANUTENÇÃO E SERVIÇOS LTDA  
CNPJ: 32.476.739/0001-60, IE, 06.796319-6.

COMUNIDADE CARNAUBINHA I S/N ZONA RURAL PARAMOTI  
CEARA. CEP: 62.736-000

**A PREFEITURA MUNICIPAL DE IRAUCUBA  
REF. PREGAO ELETRONICO Nº 2023.12.28.02**

OBJETO: Aquisição de Peças e acessórios para reposição em bombas e painéis, bem como fornecimento de bombas submersíveis e motores bombas centrifugas, de responsabilidade da Secretaria de Recursos Hídricos do Município de Irauçuba-Ce.



**LOTE 01**

ITEM	ESPECIFICAÇÃO DOS SERVIÇOS	MARCA	QUANT.	UNID.	V, UNIT. R\$	V, TOTAL R\$
1	BOMBA CENTRIFUGA BOOSTER 1CV 220V/380V	SCHNEIDER	5	UNIDADE	1.993,70	9.968,50
2	BOMBA CENTRIFUGA BOOSTER 1,5CV TIRIFASICO 220V/380V	SCHNEIDER	5	UNIDADE	3.081,60	15.408,00
3	BOMBA CENTRIFUGA BOOSTER 1.5CV MONOFASICA 220V	SCHNEIDER	4	UNIDADE	3.161,30	12.645,20
4	BOMBA CENTRIFUGA BOOSTER 2,0CV MONOFASICA 220V	SCHNEIDER	4	UNIDADE	2.791,20	11.164,80
5	BOMBA CENTRIFUGA BOOSTER 2CV TIRIFASICO 220V/380V	SCHNEIDER	5	UNIDADE	3.163,10	15.815,50
6	BOMBA CENTRIFUGA BOOSTER 3,0CV MONOFASICA 220V	SCHNEIDER	5	UNIDADE	3.367,20	16.836,00
7	BOMBA CENTRIFUGA CAM W4 IR3 1CV MONOFASICA 127/220V	SCHNEIDER	10	UNIDADE	1.570,40	15.704,00
8	BOMBA DOSADORA DE CLORO 15 UH 3 BAR ORIGINAL 220V	EXATTA	10	UNIDADE	2.277,80	22.778,00
<b>VALOR GLOBAL LOTE 01 R\$; 120.320,00 (CENTO E VINTE MIL TREZENTOS E VINTE REAIS).</b>						

**C DA SILVA PEREIRA SENA ME CNPJ: 32.476.739/0001-60  
COMUNIDADE CARNAUBINHA I S/N ZONA RURAL PARAMOTI CEARA.  
CEP: 62.736-000 FONE: (85)99722 0942.  
Banco Bradesco agência 5099-7 c/c 0004399-0  
Representante Legal: (Claudiane da silva pereira sena, brasileira, solteira,  
empresária, RG 99010066542, CPF 642.956.723-00, travessa carioca 83, parque  
Araxá fortaleza ceara)**

**PRAZO DE VALIDADE: 60 (SESSENTA) DIAS, CONTADOS DA DATA DA APRESENTAÇÃO.**

Documento assinado digitalmente  
gov.br CLAUDIANE DA SILVA PEREIRA SENA  
Data: 31/01/2024 12:36:12-0300  
Verifique em <https://validar.iti.gov.br>

CLAUDIANE DA SILVA PEREIRA SENA  
RG 99010066542  
CPF 642.956.723-00  
Proprietária

COMUNIDADE CARNAUBINHA I S/N ZONA RURAL PARAMOTI CEARA. CEP: 62.736-000  
E-MAIL: CP.MANUTECAO@HOTMAIL.COM FONE: (85)99722 0942.

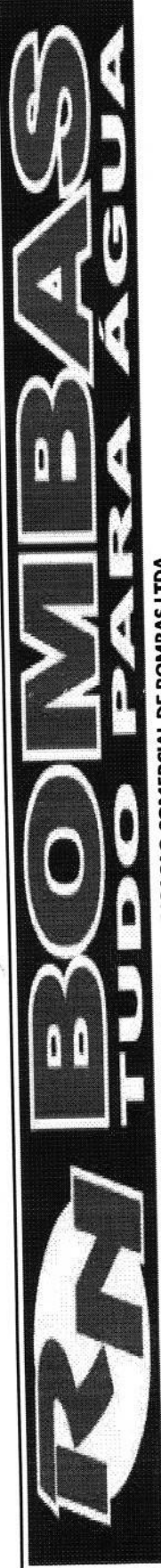

RN IRRIGACAO COMERCIAL DE BOMBAS LTDA

CNPJ n.º 13.004.656/0001-24 CGF n.º 06.422.186-5

RUA: FRANCISCO ANISIO DE OLIVEIRA PAULA 544, BAIRRO: CENTRO

CEP: 61.942-470 - MARANGUAPE/CE - FONE: (85) 3483.7748

Cel: 85 -(claro) 9 9253.0605 (Tim) 9 9966.2901

Email : vendasrbombas@gmail.com

REF. PREGAO ELETRÔNICO Nº 2023.12.28.02

PREFEITURA MUNICIPAL DE IRAUÇUBA /CE

AO PREGOEIRO (A) DO MUNICIPIO DE IRAUÇUBA /CE

DADOS BANCARIOS : BANCO DO BRASIL , AGÊNCIA 0481-2 , C/C 54499X RN IRRIGACAO COMERCIAL DE BOMBAS LTDA

OBJETO: Aquisição de Pegas e acessórios para reposição em bombas e painéis, bem como fornecimento de bombas submersíveis e motores bombas centrifugas, de responsabilidade da Secretaria de Recursos Hídricos do Município de Irauçuba-Ce.

PROPOSTA READEQUADA

LOTE 02

Item	ESPECIFICAÇÕES	Marca	QUANT	UNIDADE	Valor unitário	extens	Valor Total	extens
1	CAIXA DÁGUA FIBRA VERTICAL 10.000 LITROS COM TAMPA	FORT LEV	5	UND	R\$ 14.900,00	quatorze mil, novecentos reais	R\$ 74.500,00	setenta e quatro mil, quinhentos reais
2	CAIXA DÁGUA FIBRA VERTICAL 5.000 LITROS COM TAMPA	FORT LEV	15	UND	R\$ 7.900,00	sete mil, novecentos reais	R\$ 118.500,00	cento e dezoito mil, quinhentos reais
3	CAIXA DÁGUA POLIETILENO 1.000 L	FORT LEV	5	UND	R\$ 827,00	oitocentos e vinte e sete reais	R\$ 4.135,00	quatro mil, cento e trinta e cinco reais
4	CAIXA DÁGUA POLIETILENO 2.000 LITROS	FORT LEV	10	UND	R\$ 2.138,00	dois mil, cento e trinta e oito reais	R\$ 21.380,00	vinte e um mil, trezentos e oitenta e oito reais



5	CAIXA DÁGUA POLIETILENO 3.000 LITROS	FORT LEV	5	UND	R\$ 3.900,00	três mil, novecentos reais	R\$ 19.500,00	dezenove mil, quinhentos reais
VALOR TOTAL R\$								
VALOR TOTAL DO LOTE 02 R\$ 238.015,00 ( DUZENTOS E TRINTA E OITO MIL E QUINZE REAIS )								

Prazo de Entrega : Conforme o edital

O licitante deverá atender a todas as exigência no Termo de Referência — Anexo I, bem como as normas do edital, sob pena de desclassificação.

VALIDADE DA PROPOSTA : NOVENTA ( Noventa ) dias .

Declaramos de que nos preços ofertados estão incluídas todas as despesas incidentes sobre o fornecimento referentes a tributos , encargos sociais ,trabalhista , fretes e demais ônus atinentes à execução do serviço objeto desta licitação .

Declaramos para todos os fins de direito , que cumprimos plenamente os requisitos de habilitação e que nossa Carta Proposta está em conformidades com as exigências do instrumento convocatório ( edital )

DADOS DO REPRESENTANTE LEGAL SR: RAIMUNDO NONATO DOS SANTOS RG 93010035966 E CPF 456.499.603.72 , NACIONALIDADE BRASILEIRO : ESTADO CIVIL : CASADO , PROFISSÃO : ADMINISTRADOR , RESIDENTE A RUA PEDESTRE VIII CASA 86 CJ . JARDIN FLUMINENSE , CANIDIZINHO , FORTALEZA /CE FONE 85 .3483 77 48

MARANGUAPE /CE 31 DE JANEIRO DE 2024

Assinado de forma digital por  
**RAIMUNDO NONATO**  
 DOS  
 SANTOS:45649960372  
 Dados: 2024.01.31 11:44:01 -03'00'

RAIMUNDO NONATO DOS SANTOS

RG 93010035966 E DO CPF 456.499.603.72



*[Handwritten signature]*

*[Handwritten signature]*

FRONT COMERCIAL LTDA  
CNPJ 43.731.740/0001-00



PREGÃO ELETRÔNICO Nº 122802/2023 (BLI)

A Empresa FRONT COMERCIAL LTDA sediada à Rua Fritz Spernau 1000 - Fundos Galpão 02 - 1º Andar - Fortaleza - Blumenau / SC - 89055-200, inscrita no CNPJ/MF sob nº 43.731.740/0001-00, neste ato representada por Cintia Regina do Nascimento Sestrem, abaixo assinada, propõe a(o) MUNICÍPIO DE IRAUCUBA, a entrega do(s) material(is) abaixo indicado(s), conforme Termo de Referência do Edital em epígrafe, nas seguintes condições:

LOTE 03

Item	Qtde	UN	Material	Marca	Preço Unit.	Preço Total
1	5	UN	CONJUNTO MOTOR BOMBA SUBMERSA 0,5CV 380V 4"	Thebe TSML-0304	R\$ 1.025,50	R\$ 5.127,50
2	3	UN	CONJUNTO MOTOR BOMBA SUBMERSA 2CV 220V 4"	Thebe TSML-0313	R\$ 1.582,45	R\$ 4.747,35
3	15	UN	CONJUNTO MOTOR BOMBA SUBMERSA 0,5CV 220V 3"	Thebe 3TSM(I) 2/10	R\$ 826,30	R\$ 12.394,50
4	20	UN	CONJUNTO MOTOR BOMBA SUBMERSA 0,5CV 220V 4"	Thebe TSML-0304	R\$ 1.104,75	R\$ 22.095,00
5	15	UN	CONJUNTO MOTOR BOMBA SUBMERSA 0,75CV 220V 3"	Thebe 3TSM(I) 2/14	R\$ 1.065,61	R\$ 15.984,15
6	20	UN	CONJUNTO MOTOR BOMBA SUBMERSA 0,75CV 220V 4"	Thebe TSML-0604	R\$ 1.145,00	R\$ 22.900,00
7	10	UN	CONJUNTO MOTOR BOMBA SUBMERSA 1,5CV 220V 3"	Thebe 3TSM(I) 2/22	R\$ 1.009,54	R\$ 10.095,40
8	15	UN	CONJUNTO MOTOR BOMBA SUBMERSA 1,5CV 220V 4"	Thebe TSML-0310	R\$ 1.453,00	R\$ 21.795,00
9	5	UN	CONJUNTO MOTOR BOMBA SUBMERSA 1,5CV 380V 4"	Thebe TSML-0310	R\$ 1.290,65	R\$ 6.453,25
10	10	UN	CONJUNTO MOTOR BOMBA SUBMERSA 1CV 220V 4"	Thebe TSML-0804	R\$ 1.504,10	R\$ 15.041,00
11	3	UN	CONJUNTO MOTOR BOMBA SUBMERSA 1CV 380 V 4"	Thebe TSML-0804	R\$ 2.100,00	R\$ 6.300,00
12	3	UN	CONJUNTO MOTOR BOMBA SUBMERSA 2CV 380V 4"	Thebe TSML-0313	R\$ 2.351,00	R\$ 7.053,00
					<b>Valor Total</b>	<b>R\$ 149.986,15</b>

Valor Total: Cento e Quarenta e Nove Mil e Novecentos e Oitenta e Seis Reais e Quinze Centavos

Nos preços acima estão incluídos todos os insumos que o compõem, inclusive as despesas com impostos, taxas, frete, seguros, carga e descarga e quaisquer outros que incidam direta ou indiretamente no fornecimento dos materiais desta Licitação;

Prazo de pagamento será de 30 dias úteis após recebimento definitivo do material.

O prazo de entrega será conforme determinado na ordem de compra, a contar do recebimento e confirmação da nota de empenho pela licitante;

O prazo de garantia do produto: A garantia será de 12 (doze) meses, a contar do recebimento definitivo do objeto pela Contratante.

Prazo de validade da proposta: 60 dias.

Caso nos seja adjudicado o objeto da presente licitação, nos comprometemos receber a nota de empenho no prazo determinado no Edital, indicado para esse fim o Sra. CINTIA REGINA DO NASCIMENTO SESTREM, Carteira de identidade nº 2.960.006-SSP/SC, CPF nº 770.815.959-87, Administrador, como responsável legal desta empresa;

Dados bancários: Banco do Brasil: AG: 0095-7 CC: 29488-8 - CHAVE PIX BB CNPJ: 43731740000100

DADOS PARA PREENCHIMENTO DA ATA SRP/CONTRATO

Informamos abaixo os dados do representante legal autorizado a firmar a respectiva Ata SRP/Contrato junto a esse órgão, conforme estabelecido no documento de outorga.	
NOME:	Cintia Regina do Nascimento Sestrem
CPF / RG Nº.	770.815.959-87 / 2.960.006-SSP/SC
ENDEREÇO:	Rua Fritz Spernau 1000 - Fundos Galpão 02 - 1º Andar - Fortaleza - Blumenau / SC - CEP: 89055-200
TEL / E-MAIL	(47) 3037-1021 - front@frontcomercial.com.br
CARGO	Administrador

Finalizando, declaramos que estamos de pleno acordo com todas as condições estabelecidas no Edital e seus anexos.

CINTIA REGINA DO NASCIMENTO  
SESTREM:77081595987  
95987

Assinado de forma digital por CINTIA REGINA DO NASCIMENTO  
SESTREM:77081595987  
Dados: 2024.01.31 11:24:34 -03'00'

CINTIA REGINA DO NASCIMENTO SESTREM  
ADMINISTRADOR  
CPF: 770.815.959-87  
RG: 2.960.006-SSP/SC



**CURVA DE PERFORMANCE**

60Hz

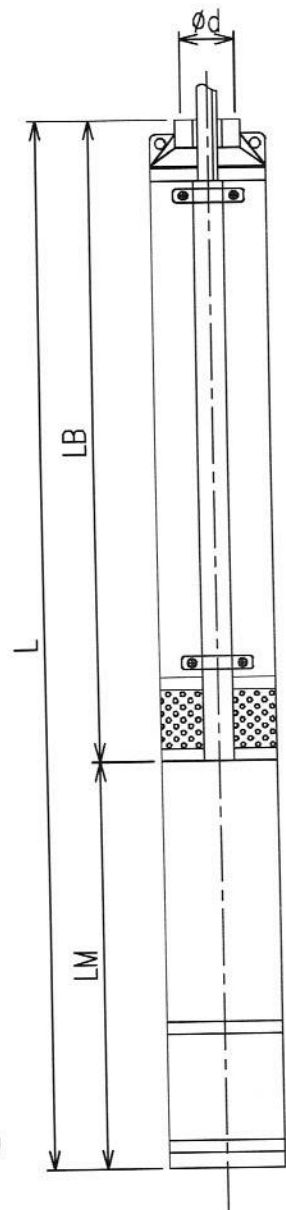
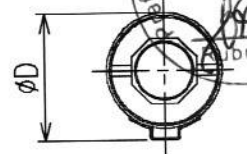
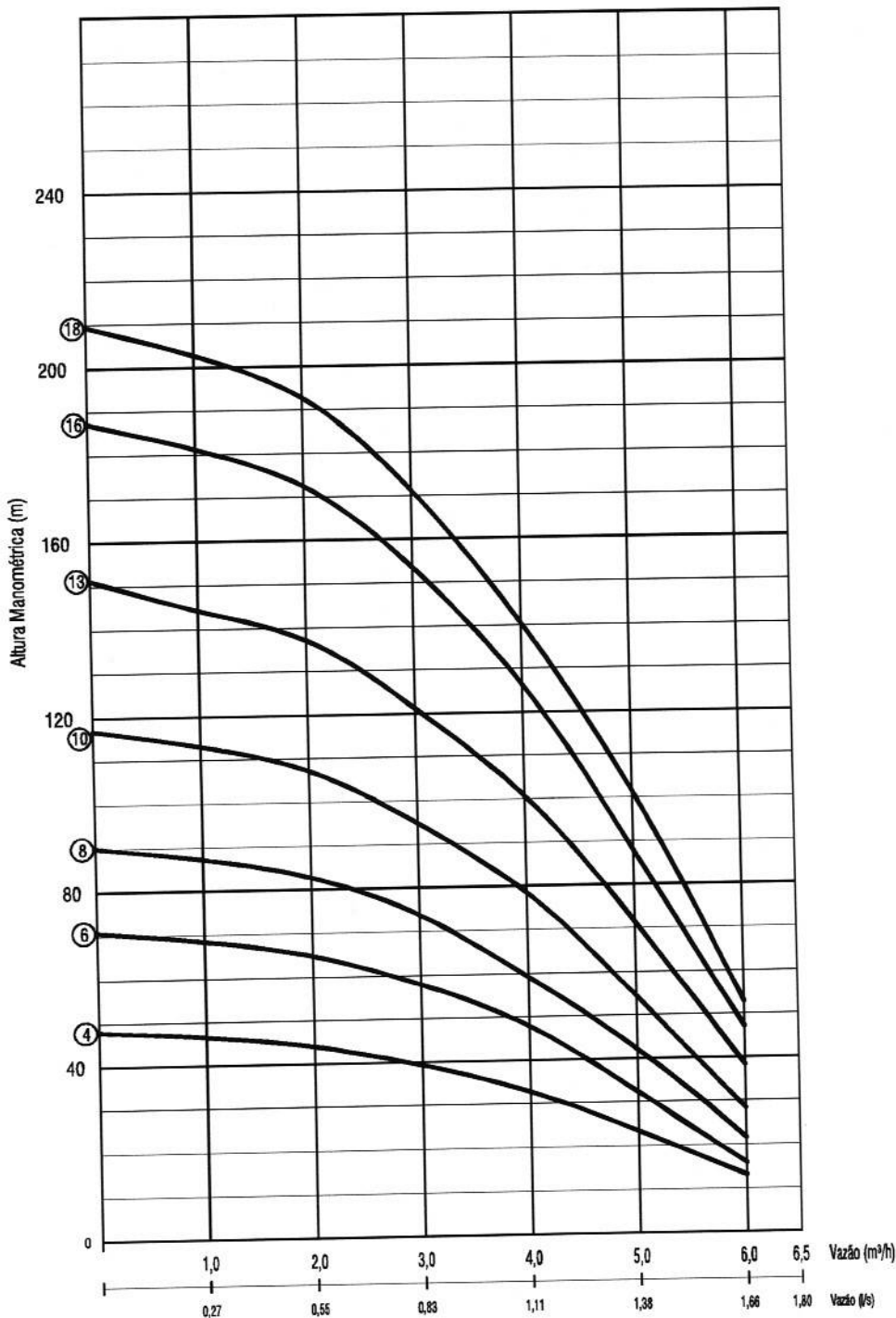

*Handwritten signature*

*Handwritten signature*

*Handwritten signature*

**TABELA PARA SELEÇÃO DE EQUIPAMENTOS**

BOMBA MODELO	N° EST.	POTÊNCIA		VAZÃO E ALTURA MANOMÉTRICA										LB	TRIF			MONO 2F			MONO			D Max. (mm)	Ø POL BFS										
		HP	kW	m³/h											230V			380V			230V					254V									
				0,0	1,0	2,0	3,0	4,0	5,0	6,0	LM	L	kg		LM	L	kg	LM	L	kg	LM	L	kg			LM	L	kg							
TSML-0304	04	1/2	0,37	47,9	46,5	43,9	39,2	32,6	23,2	13,1								320	350	670	9,7	350	670	9,7	410	730	10,7	365	685	10,5	365	685	10,5		
TSML-0308	08	3/4	0,56	70,7	68,5	64,8	57,8	47,7	32,2	15,8								370	365	735	10,8	365	735	10,8	430	800	11,8	385	755	11,7	385	755	11,7		
TSML-0308	08	1,00	0,75	90,0	87,2	82,7	73,7	59,1	42,1	21,6							425	405	830	13,1	405	830	13,1	450	875	13,2	405	830	13,1	405	830	13,1			
TSML-0310	10	1,50	1,12	117,0	113,0	107,1	94,8	78,4	54,9	28,2	m						475	425	900	14,6	425	900	14,6	520	995	16,4	475	950	16,2	475	950	16,2			
TSML-0313	13	2,00	1,49	151,2	144,3	137,1	121,2	100,6	71,4	38,2							555	475	1030	17,2	475	1030	17,2	575	1130	10,1	525	1080	19,9	525	1080	19,9			
TSML-0316	16	3,00	2,24	187,3	181,3	172,5	153,5	128,3	87,9	47,0							665	525	1190	20,2	525	1190	20,2	625	1280	22,9	575	1240	22,7	575	1240	22,7			
TSML-0318	18	3,00	2,24	209,4	202,7	192,8	171,2	140,4	101,4	52,7							715	525	1240	20,5	525	1240	20,5	625	1340	23,2	575	1290	23,0	575	1290	23,0			



Plataforma Municipal de Itaipu/CE  
Fls. 053  
Rubrica

**CURVA DE PERFORMANCE**

60Hz

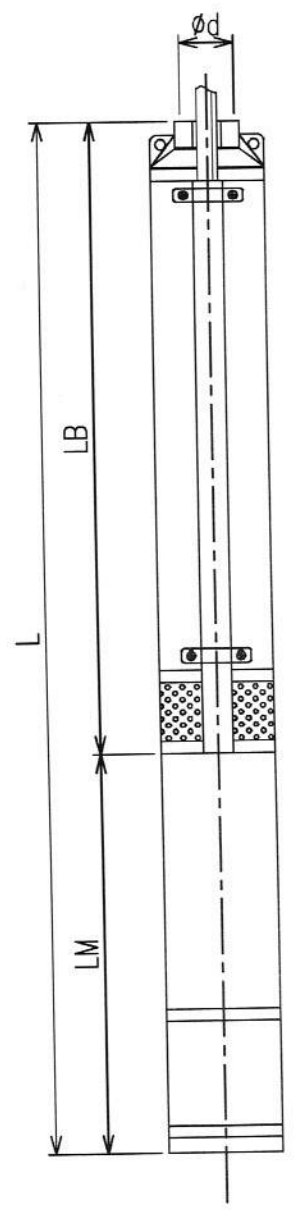
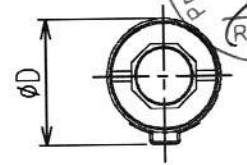
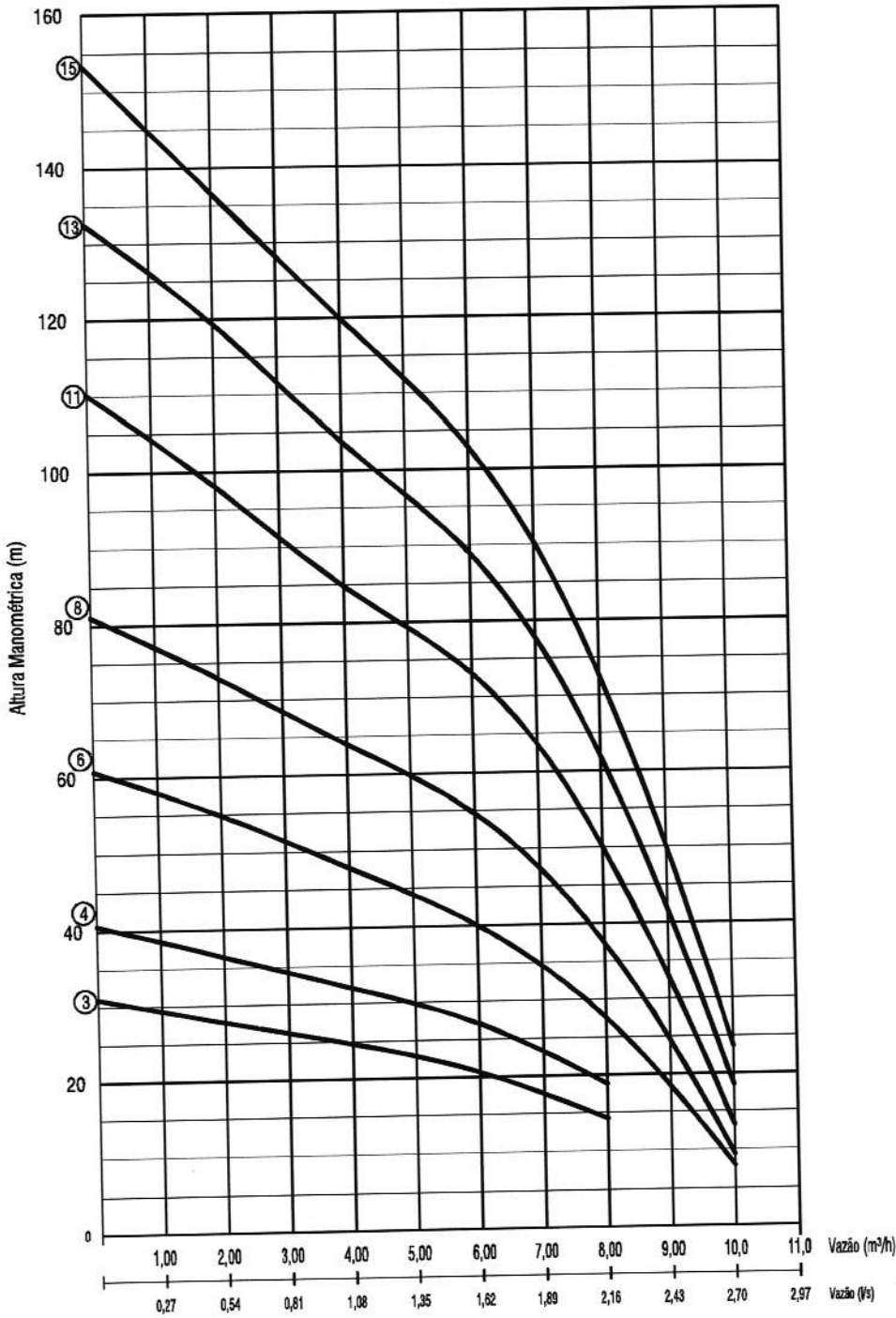

*Handwritten signature*

*Handwritten signature*

**TABELA PARA SELEÇÃO DE EQUIPAMENTOS**

BOMBA MODELO	N° EST.	POTÊNCIA		VAZÃO E ALTURA MANOMÉTRICA							LB	TRIF			MONO 2F			MONO			D Max. (mm)	Ø POL BPS							
		HP	KW	0,0	2,0	4,0	5,0	6,0	10,0	m³/h		230V			380V			230V					254V						
												LM	L	kg	LM	L	kg	LM	L	kg			LM	L	kg	LM	L	kg	
TSML-0603	03	1/2	0,37	30,9	27,7	24,6	20,6	14,2	-	-	304	350	654	350	654	9,7	9,7	9,7	410	714	10,6	365	669	10,5	365	669	10,5	97	1 1/2"
TSML-0604	04	3/4	0,56	40,7	36,4	32,0	27,0	18,8	-	-	340	365	705	365	705	10,6	10,6	10,6	430	770	11,7	385	725	11,6	385	725	11,6	97	1 1/2"
TSML-0606	06	1,00	0,75	60,8	54,9	47,8	40,0	27,5	7,8	-	400	405	805	405	805	12,9	12,9	12,9	450	850	13,0	405	805	12,9	405	805	12,9	97	1 1/2"
TSML-0608	08	1,50	1,12	81,1	72,9	64,0	54,6	37,4	9,3	m	460	425	885	425	885	14,5	14,5	14,5	520	980	16,3	475	935	16,1	475	935	16,1	97	1 1/2"
TSML-0611	11	2,00	1,48	110,1	98,0	84,8	73,0	50,0	13,2	-	555	475	1030	475	1030	17,0	17,0	17,0	575	1130	18,8	525	1080	19,6	525	1080	19,6	97	1 1/2"
TSML-0613	13	3,00	2,24	132,5	118,3	103,6	88,6	61,9	18,5	-	615	525	1140	525	1140	20,0	20,0	20,0	625	1240	22,7	575	1190	22,6	575	1190	22,6	97	1 1/2"
TSML-0615	15	3,00	2,24	153,3	136,6	120,0	102,8	72,6	23,6	-	710	525	1235	525	1235	20,4	20,4	20,4	625	1335	23,1	575	1285	23,0	575	1285	23,0	97	1 1/2"





CURVA DE PERFORMANCE

60Hz

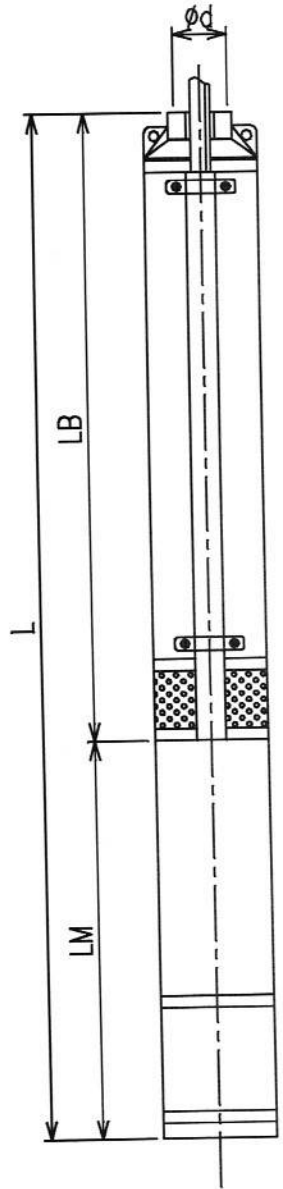
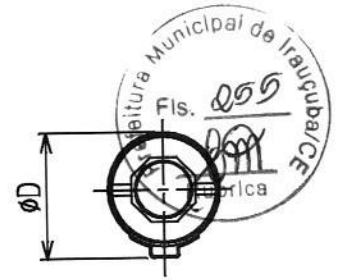
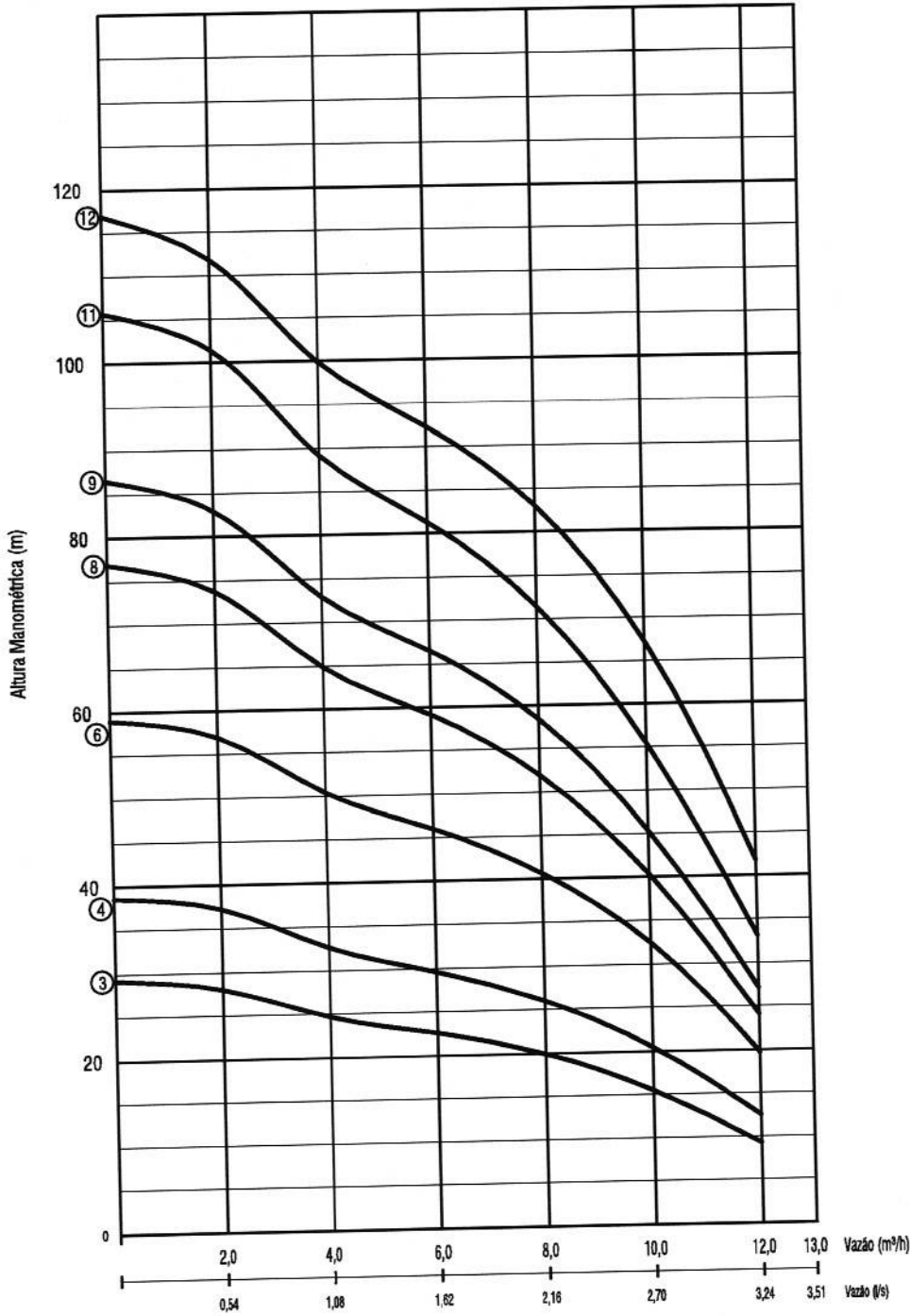

*[Handwritten signature]*

*[Handwritten signature]*

*[Handwritten signature]*



# MOTOBOMBAS SUBMERSAS PARA POÇOS DE MÍN. 4"

MODELO

# TSML8

TABELA PARA SELEÇÃO DE EQUIPAMENTOS

BOMBA MODELO	Nº EST.	POTÊNCIA		VAZÃO E ALTURA MANOMÉTRICA								LB	TRIF			MOND 2F			MONO			D Max. (mm)	Ø POL BPS					
		HP	kW	0,0	2,0	4,0	6,0	8,0	10,0	12,0	m³/h		230V			230V			254V									
													LM	L	kg	LM	L	kg	LM	L	kg			LM	L	kg		
TSML-0803	03	3/4	0,56	29,2	28,1	24,7	22,5	19,9	15,5	9,2	340	350	690	9,7	410	750	10,7	365	705	10,5	365	705	10,5	365	705	10,5		
TSML-0804	04	1,00	0,75	38,6	37,2	32,6	29,6	26,0	20,5	12,5	375	365	740	10,7	430	805	11,7	385	760	11,6	385	760	11,6	385	760	11,6		
TSML-0806	06	1,50	1,12	59,0	57,0	50,4	46,0	40,7	32,5	19,7	440	405	845	13,1	450	890	13,2	405	845	13,1	405	845	13,1	405	845	13,1		
TSML-0808	08	2,00	1,49	76,9	73,7	64,8	59,1	51,9	40,3	24,1	520	425	945	14,8	520	1040	16,6	475	995	16,4	475	995	16,4	475	995	16,4		2"
TSML-0809	09	2,00	1,49	86,5	83,0	72,9	66,5	58,4	45,4	27,1	555	475	1030	17,0	575	1130	9,9	525	1080	19,7	525	1080	19,7	525	1080	19,7		
TSML-0811	11	3,00	2,24	105,7	101,4	89,2	81,3	71,4	55,4	33,1	635	525	1160	20,0	625	1260	22,7	575	1210	22,5	575	1210	22,5	575	1210	22,5		
TSML-0812	12	3,00	2,24	116,9	111,8	99,9	92,3	83,0	67,2	41,8	670	525	1195	20,2	625	1295	22,9	575	1245	22,8	575	1245	22,8	575	1245	22,8		



ALB

ALB