



Total Simples: 116,39
Encargos Sociais: INCLUSO
Valor BDI: 0,00
Valor Geral: 116,39

C1405

C1603 - LANÇAMENTO E APLICAÇÃO DE CONCRETO C/ ELEVAÇÃO - M3

MAO DE OBRA		Unidade	Coefficiente	Preço	Total
I2391	PEDREIRO	H	5,0000	20,7700	103,8500
I2543	SERVENTE	H	8,0000	15,5500	124,4000
				Total:	228,2500
				Total Simples: 228,25	
				Encargos Sociais: INCLUSO	
				Valor BDI: 0,00	
				Valor Geral: 228,25	

C1603

C4455 - LAJE PRÉ-FABRICADA TRELIÇADA P/ FÔRRO - VÃO ATÉ 2,80 m - M2

MAO DE OBRA		Unidade	Coefficiente	Preço	Total
I2391	PEDREIRO	H	0,3500	20,7700	7,2695
I2543	SERVENTE	H	0,3500	15,5500	5,4425
				Total:	12,7120
MATERIAIS					
I0169	AÇO CA-60	KG	0,7400	8,2800	6,1272
I1691	PONTALETE / BARROTE DE 3"x3"	M	1,3000	12,6100	16,3930
I1728	PREGO 18X27 (2.1/2" X 10) (APROXIMADAMENTE 198UN/KG)	KG	0,0300	13,8000	0,4140
I1846	SARRAFO DE 1"x4"	M	0,9700	4,7400	4,5978
I1916	TABUA DE 1" DE 3A. - L = 30cm	M	0,6500	10,0100	6,5065
I8282	LAJE PRÉ-FABRICADA TRELIÇADA P/ FÔRRO, DE 8 cm DE ALTURA E 2 cm DE CAPEADO - VÃO ATÉ 3 m	M2	1,0000	45,7300	45,7300
				Total:	79,7685
SERVIÇOS					
C0840	CONCRETO P/VIBR., FCK 15 MPa COM AGREGADO ADQUIRIDO	M3	0,0400	395,5363	15,8215
C1603	LANÇAMENTO E APLICAÇÃO DE CONCRETO C/ ELEVAÇÃO	M3	0,0400	228,2500	9,1300
				Total:	24,9515
				Total Simples: 117,43	
				Encargos Sociais: INCLUSO	
				Valor BDI: 0,00	
				Valor Geral: 117,43	

C4455

C0216 - ARMADURA CA-50A MÉDIA D= 6,3 A 10,0mm - KG

MAO DE OBRA		Unidade	Coefficiente	Preço	Total
I0040	AJUDANTE DE ARMADOR/FERREIRO	H	0,0800	16,7700	1,3416
I0121	ARMADOR/FERREIRO	H	0,0800	20,7700	1,6616
				Total:	3,0032
MATERIAIS					
I0103	ARAME RECOZIDO N.18 BWG	KG	0,0200	10,0500	0,2010
I0163	AÇO CA-50	KG	1,1500	9,5000	10,9250
				Total:	11,1260
				Total Simples: 14,13	
				Encargos Sociais: INCLUSO	
				Valor BDI: 0,00	
				Valor Geral: 14,13	

C0216

C0217 - ARMADURA CA-60 FINA D=3,40 A 6,40mm - KG

MAO DE OBRA		Unidade	Coefficiente	Preço	Total
I0040	AJUDANTE DE ARMADOR/FERREIRO	H	0,0700	16,7700	1,1739
I0121	ARMADOR/FERREIRO	H	0,0700	20,7700	1,4539
				Total:	2,6278
MATERIAIS					
I0103	ARAME RECOZIDO N.18 BWG	KG	0,0200	10,0500	0,2010
I0169	AÇO CA-60	KG	1,1500	8,2800	9,5220
				Total:	9,7230
				Total Simples: 12,35	
				Encargos Sociais: INCLUSO	
				Valor BDI: 0,00	
				Valor Geral: 12,35	

C0217

5.0 PAREDES E PAINÉIS**C0073 - ALVENARIA DE TIJOLO CERÂMICO FURADO (9x19x19)cm C/ARGAMASSA MISTA DE CAL HIDRATADA ESP.=10cm (1:2:8) - M2**

MAO DE OBRA		Unidade	Coefficiente	Preço	Total
I2391	PEDREIRO	H	1,0000	20,7700	20,7700
I2543	SERVENTE	H	1,1200	15,5500	17,4160
Total:					38,1860

MATERIAIS

I0109	AREIA MEDIA	M3	0,0150	67,5000	1,0125
I0441	CAL HIDRATADA	KG	2,1800	1,1000	2,3980
I0805	CIMENTO PORTLAND	KG	2,1800	0,5600	1,2208
I2081	TIJOLO CERÂMICO FURADO 9X19X19CM	UN	25,0000	0,6800	17,0000
Total:					21,6313

Total Simples: 59,82**Encargos Sociais: INCLUSO****Valor BDI: 0,00****Valor Geral: 59,82****C0073****C0806 - COBOGÓ DE CIMENTO TIPO VENEZIANO (50X50X6)cm C/ARG. CIMENTO E AREIA TRAÇO 1:3 - M2**

MAO DE OBRA		Unidade	Coefficiente	Preço	Total
I2391	PEDREIRO	H	1,5000	20,7700	31,1550
I2543	SERVENTE	H	0,8500	15,5500	13,2175
Total:					44,3725

MATERIAIS

I0823	COBOGO DE CONCRETO TIPO VENEZIANO (50X50X6)CM	UN	4,0000	4,4900	17,9600
Total:					17,9600

SERVIÇOS

C0170	ARGAMASSA DE CIMENTO E AREIA S/PEN. TRAÇO 1:3	M3	0,0036	509,7400	1,8351
Total:					1,8351

Total Simples: 64,17**Encargos Sociais: INCLUSO****Valor BDI: 0,00****Valor Geral: 64,17****C0806****C2666 - VERGA RETA DE CONCRETO ARMADO - M3**

EQUIPAMENTOS (CHORARIO)		Unidade	Coefficiente	Preço	Total
I0682	BETONEIRA ELÉTRICA 580L (CHP)	H	0,7140	22,3108	15,9299
Total:					15,9299

MAO DE OBRA

I0037	AJUDANTE	H	12,3000	16,7700	206,2710
I0121	ARMADOR/FERREIRO	H	4,8000	20,7700	99,6960
I0498	CARPINTEIRO	H	7,5000	20,7700	155,7750
I2391	PEDREIRO	H	2,0000	20,7700	41,5400
I2543	SERVENTE	H	12,0000	15,5500	186,6000
Total:					689,8820

MATERIAIS

I0103	ARAME RECOZIDO N.18 BWG	KG	1,2000	10,0500	12,0600
I0109	AREIA MEDIA	M3	0,6235	67,5000	42,0863
I0157	AÇO CA-25	KG	60,0000	9,5100	570,6000
I0280	BRITA	M3	0,8780	76,1900	66,8948
I0805	CIMENTO PORTLAND	KG	327,6000	0,5600	183,4560
I1691	PONTALETE / BARROTE DE 3"x3"	M	0,6000	12,6100	7,5660
I1728	PREGO 18X27 (2.1/2" X 10) (APROXIMADAMENTE 198UN/KG)	KG	2,0000	13,8000	27,6000
I1916	TABUA DE 1" DE 3A. - L = 30cm	M	5,0000	10,0100	50,0500
Total:					960,3131

Total Simples: 1.666,12**Encargos Sociais: INCLUSO****Valor BDI: 0,00****Valor Geral: 1.666,12****C2666****C4737 - PORTALEIRA PRE-MOLDADA IN LOCO DE CONCRETO ESP.=5,0CM - M2**

EQUIPAMENTOS (CHORARIO)		Unidade	Coefficiente	Preço	Total
I0682	BETONEIRA ELÉTRICA 580L (CHP)	H	0,0400	22,3108	0,8924
Total:					0,8924

MAO DE OBRA



I0041	AJUDANTE DE CARPINTEIRO	H	1,1000	16,7700	18,4470
I0121	ARMADOR/FERREIRO	H	1,5000	20,7700	31,1550
I2391	PEDREIRO	H	0,5000	20,7700	10,3850
I2543	SERVENTE	H	1,2500	15,5500	19,4375
				Total:	79,4245

MATERIAIS

I0103	ARAME RECOZIDO N.18 BWG	KG	0,7500	10,0500	7,5375
I0108	AREIA GROSSA	M3	0,0320	74,7200	2,3910
I0163	AÇO CA-50	KG	38,1500	9,5000	362,4250
I0280	BRITA	M3	0,0400	76,1900	3,0476
I0526	CHAPA COMPENSADO PLASTIFICADO 12MM (1.22 X 2.44M)	M2	1,2500	29,5700	36,9625
I0805	CIMENTO PORTLAND	KG	20,3400	0,5600	11,3904
I1728	PREGO 18X27 (2.1/2" X 10) (APROXIMADAMENTE 198UN/KG)	KG	0,1000	13,8000	1,3800

Total: 425,1340

Total Simples: 505,45

Encargos Sociais: INCLUSO

Valor BDI: 0,00

C4757

Valor Geral: 505,45

6.0 REVESTIMENTO

C0776 - CHAPISCO C/ ARGAMASSA DE CIMENTO E AREIA S/PENEIRAR TRAÇO 1:3 ESP.= 5mm P/ PAREDE - M2

MAO DE OBRA		Unidade	Coefficiente	Preço	Total
I2391	PEDREIRO	H	0,1000	20,7700	2,0770
I2543	SERVENTE	H	0,1500	15,5500	2,3325
				Total:	4,4095

MATERIAIS

I0109	AREIA MEDIA	M3	0,0061	67,5000	0,4118
I0805	CIMENTO PORTLAND	KG	2,4300	0,5600	1,3608

Total: 1,7726

Total Simples: 6,18

Encargos Sociais: INCLUSO

Valor BDI: 0,00

C0776

Valor Geral: 6,18

C3162 - REBOCO C/ ARGAMASSA DE CIMENTO E AREIA S/ PENEIRAR, TRAÇO 1:7 - M2

MAO DE OBRA		Unidade	Coefficiente	Preço	Total
I2391	PEDREIRO	H	0,6000	20,7700	12,4620
I2543	SERVENTE	H	0,6000	15,5500	9,3300
				Total:	21,7920

SERVIÇOS

C0174	ARGAMASSA DE CIMENTO E AREIA S/PEN. TRAÇO 1:7	M3	0,0250	354,0600	8,8515
				Total:	8,8515

Total Simples: 30,64

Encargos Sociais: INCLUSO

Valor BDI: 0,00

C3162

Valor Geral: 30,64

C3245 - EMBOÇO C/ ARGAMASSA DE CIMENTO E AREIA S/ PENEIRAR, TRAÇO 1:6 - M2

MAO DE OBRA		Unidade	Coefficiente	Preço	Total
I2391	PEDREIRO	H	0,6000	20,7700	12,4620
I2543	SERVENTE	H	0,6000	15,5500	9,3300
				Total:	21,7920

SERVIÇOS

C0173	ARGAMASSA DE CIMENTO E AREIA S/PEN. TRAÇO 1:6	M3	0,0200	373,6600	7,4732
				Total:	7,4732

Total Simples: 29,27

Encargos Sociais: INCLUSO

Valor BDI: 0,00

C3245

Valor Geral: 29,27

C0778 - CHAPISCO C/ ARGAMASSA DE CIMENTO E AREIA S/ PENEIRAR TRAÇO 1:3 ESP=5 mm P/ TETO - M2

MAO DE OBRA		Unidade	Coefficiente	Preço	Total
I2391	PEDREIRO	H	0,2500	20,7700	5,1925
I2543	SERVENTE	H	0,3100	15,5500	4,8205
				Total:	10,0130

**MATERIAIS**

I0109	AREIA MEDIA	M3	0,0072	67,5000	0,4860
I0805	CIMENTO PORTLAND	KG	2,9200	0,5600	1,6352
				Total:	2,1212

Total Simples: 12,13**Encargos Sociais: INCLUSO****Valor BDI: 0,00****Valor Geral: 12,13****C0778****C3035 - REBOCO C/ ARGAMASSA DE CIMENTO E AREIA S/ PENEIRAR TRAÇO 1:6, ESP=20 mm P/ TETO - M2**

MAO DE OBRA		Unidade	Coefficiente	Preço	Total
I2391	PEDREIRO	H	0,7000	20,7700	14,5390
I2543	SERVENTE	H	0,7000	15,5500	10,8850
				Total:	25,4240

SERVIÇOS

C0173	ARGAMASSA DE CIMENTO E AREIA S/PEN. TRAÇO 1:6	M3	0,0200	373,6600	7,4732
				Total:	7,4732

Total Simples: 32,90**Encargos Sociais: INCLUSO****Valor BDI: 0,00****Valor Geral: 32,90****C3035****C4434 - CERÂMICA ESMALTADA RETIFICADA C/ ARG. CIMENTO E AREIA ACIMA DE 30x30cm (900 cm²) - PEI-5/PEI-4 P/ PAREDE - M2**

MAO DE OBRA		Unidade	Coefficiente	Preço	Total
I1328	LADRILHISTA	H	1,4000	20,7700	29,0780
I2543	SERVENTE	H	1,4000	15,5500	21,7700
				Total:	50,8480

MATERIAIS

I6500	CERÂMICA ESMALTADA RETIFICADA DIMENSÕES MAIORES DE 30x30cm (900 cm ²) - PEI-5/PEI-4	M2	1,1000	43,4400	47,7840
				Total:	47,7840

SERVIÇOS

C4429	ARGAMASSA DE CIMENTO E AREIA PEN. TRAÇO 1:5	M3	0,0200	750,1975	15,0040
				Total:	15,0040

Total Simples: 113,64**Encargos Sociais: INCLUSO****Valor BDI: 0,00****Valor Geral: 113,64****C4434****C1427 - REJUNTAMENTO C/ ARG. PRÉ-FABRICADA, JUNTA ENTRE 2mm E 6mm EM CERÂMICA, ACIMA DE 30x30 cm (900 cm²) E PORCELANATOS (PAREDE/PISO) - M2**

MAO DE OBRA		Unidade	Coefficiente	Preço	Total
I1328	LADRILHISTA	H	0,2000	20,7700	4,1540
I2543	SERVENTE	H	0,2000	15,5500	3,1100
				Total:	7,2640

MATERIAIS

I0118	ARGAMASSA PRE-FABRICADA PARA REJUNTAMENTO	KG	0,4220	3,5900	1,5150
				Total:	1,5150

Total Simples: 8,78**Encargos Sociais: INCLUSO****Valor BDI: 0,00****Valor Geral: 8,78****C1427****C0773 - CHAPIM PRÉ-MOLDADO DE CONCRETO - M2**

EQUIPAMENTOS (CHORARIO)		Unidade	Coefficiente	Preço	Total
I0682	BETONEIRA ELÉTRICA 580L (CHP)	H	0,0200	22,3108	0,4462
				Total:	0,4462

MAO DE OBRA

I0121	ARMADOR/FERREIRO	H	0,8000	20,7700	16,6160
I0498	CARPINTEIRO	H	0,7000	20,7700	14,5390
I2391	PEDREIRO	H	0,3000	20,7700	6,2310
I2543	SERVENTE	H	1,1000	15,5500	17,1050
				Total:	54,4910

MATERIAIS

I0103	ARAME RECOZIDO N.18 BWG	KG	0,0200	10,0500	0,2010
I0108	AREIA GROSSA	M3	0,0400	74,7200	2,9888
I0163	AÇO CA-50	KG	1,3500	9,5000	12,8250
I0528	CHAPA COMPENSADO RESINADO 10MM (1.10 X 2.20M)	M2	1,0000	23,8100	23,8100

I0805	CIMENTO PORTLAND	KG	17,3600	0,5600	9,7216
I1605	PEDRISCO	M3	0,0900	73,9000	6,6510
I1724	PREGO	KG	0,0200	15,5400	0,3108

Total: 56,5082

Total Simples: 111,45

Encargos Sociais: INCLUSO

Valor BDI: 0,00

Valor Geral: 111,45

C0773



7.0 COBERTURAS

C4460 - MADEIRAMENTO P/ TELHA CERÂMICA - (RIPA, CAIBRO, LINHA) - M2

MAO DE OBRA		Unidade	Coefficiente	Preço	Total
I0041	AJUDANTE DE CARPINTEIRO	H	1,0000	16,7700	16,7700
I0498	CARPINTEIRO	H	1,0000	20,7700	20,7700
				Total:	37,5400

MATERIAIS

I0405	CAIBRO DE 2"x1"	M	3,5000	5,7300	20,0550
I1724	PREGO	KG	0,1200	15,5400	1,8648
I1824	RIPA DE PEROBA (MADEIRA DE 1A QUALIDADE) DE 1X5CM	M	3,5000	1,3500	4,7250
I6519	LINHA DE MASSARANDUBA 12 x 6 CM (5" x 2 1/2")	M	1,3300	18,1300	24,1129
				Total:	50,7577

Total Simples: 88,30

Encargos Sociais: INCLUSO

Valor BDI: 0,00

Valor Geral: 88,30

C4460

C4462 - TELHA CERÂMICA - M2

MAO DE OBRA		Unidade	Coefficiente	Preço	Total
I2391	PEDREIRO	H	1,1000	20,7700	22,8470
I2543	SERVENTE	H	1,1000	15,5500	17,1050
				Total:	39,9520

MATERIAIS

I2045	TELHA CERÂMICA COLONIAL	UN	33,0000	0,7100	23,4300
				Total:	23,4300

Total Simples: 63,38

Encargos Sociais: INCLUSO

Valor BDI: 0,00

Valor Geral: 63,38

C4462

C4463 - CUMEEIRA TELHA CERÂMICA, EMBOÇADA - M

MAO DE OBRA		Unidade	Coefficiente	Preço	Total
I2391	PEDREIRO	H	0,5000	20,7700	10,3850
I2543	SERVENTE	H	0,5000	15,5500	7,7750
				Total:	18,1600

MATERIAIS

I0926	CUMEEIRA PARA TELHA CERAMICA	UN	3,0000	2,4600	7,3800
				Total:	7,3800

SERVIÇOS

C0200	ARGAMASSA MISTA DE CIMENTO CAL HIDR. E AREIA S/PEN. TRAÇO 1:2:9	M3	0,0020	506,5000	1,0130
				Total:	1,0130

Total Simples: 26,55

Encargos Sociais: INCLUSO

Valor BDI: 0,00

Valor Geral: 26,55

C4463

C0387 - BEIRA E BICA EM TELHA COLONIAL - M

MAO DE OBRA		Unidade	Coefficiente	Preço	Total
I2391	PEDREIRO	H	0,3000	20,7700	6,2310
I2543	SERVENTE	H	0,3200	15,5500	4,9760
				Total:	11,2070

MATERIAIS

I0108	AREIA GROSSA	M3	0,0025	74,7200	0,1868
I0441	CAL HIDRATADA	KG	0,3240	1,1000	0,3564
I0805	CIMENTO PORTLAND	KG	0,3240	0,5600	0,1814



Total: 0,7246
Total Simples: 11,93
Encargos Sociais: INCLUSO
Valor BDI: 0,00
Valor Geral: 11,93

C0387

C0660 - CALHA DE CHAPA GALVANIZADA 26 DESENVOLVIMENTO 33cm - M

MAO DE OBRA		Unidade	Coefficiente	Preço	Total
I0043	AJUDANTE DE ENCANADOR	H	1,0000	16,7700	16,7700
I2320	ENCANADOR	H	1,0000	20,3200	20,3200
				Total:	37,0900
MATERIAIS					
I0538	CHAPA DE AÇO GALVANIZADA N.26. DESENV 0.33M	M	1,0300	13,9800	14,3994
I1725	PREGO 15X15 (1.1/4" x 13) (APROXIMADAMENTE 672UN/KG)	KG	0,0700	15,5400	1,0878
I1784	REBITES	KG	0,0300	58,2900	1,7487
I1873	SOLDA 70X30	KG	0,0300	72,0400	2,1612
				Total:	19,3971
				Total Simples:	56,49
				Encargos Sociais:	INCLUSO
				Valor BDI:	0,00
				Valor Geral:	56,49

8.0 ESQUADRIAS

C1988 - PORTA INTERNA DE CEDRO LISA COMPLETA UMA FOLHA (0.90X 2.10)m - UN

MAO DE OBRA		Unidade	Coefficiente	Preço	Total
I0041	AJUDANTE DE CARPINTEIRO	H	3,7500	16,7700	62,8875
I0498	CARPINTEIRO	H	3,7500	20,7700	77,8875
I2391	PEDREIRO	H	1,4000	20,7700	29,0780
I2543	SERVENTE	H	1,4000	15,5500	21,7700
				Total:	191,6230
MATERIAIS					
I0109	AREIA MEDIA	M3	0,0106	67,5000	0,7155
I0209	BATENTE DE PEROBA (MADEIRA DE 1A QUALIDADE) PARA PORTA 1FL.	UN	1,0000	164,2800	164,2800
I0441	CAL HIDRATADA	KG	1,7200	1,1000	1,8920
I0805	CIMENTO PORTLAND	KG	1,7200	0,5600	0,9632
I1031	DOBRADIÇA DE FERRO PARA PORTA INTERNA	UN	3,0000	24,6700	74,0100
I1155	FECHADURA COMPLETA PARA PORTA INTERNA	UN	1,0000	46,0000	46,0000
I1240	GUARNIÇÃO PEROBA (MADEIRA DE 1A QUALIDADE) 5CM PARA PORTA 1FL.	UN	2,0000	43,5800	87,1600
I1590	PARAFUSO PARA MADEIRA DE 80MM	UN	8,0000	0,2700	2,1600
I1709	PORTA LISA DE CEDRO 0.90X2.10M	UN	1,0000	279,7000	279,7000
I1724	PREGO	KG	0,2000	15,5400	3,1080
I1919	TACO PARA FIXAÇÃO DE BATENTE/RODAPÉ	UN	6,0000	1,3800	8,2800
				Total:	668,2687
				Total Simples:	859,89
				Encargos Sociais:	INCLUSO
				Valor BDI:	0,00
				Valor Geral:	859,89

C1988

C1985 - PORTA INTERNA DE CEDRO LISA COMPLETA UMA FOLHA (0.60X 2.10)m - UN

MAO DE OBRA		Unidade	Coefficiente	Preço	Total
I0041	AJUDANTE DE CARPINTEIRO	H	3,7500	16,7700	62,8875
I0498	CARPINTEIRO	H	3,7500	20,7700	77,8875
I2391	PEDREIRO	H	1,4000	20,7700	29,0780
I2543	SERVENTE	H	1,4000	15,5500	21,7700
				Total:	191,6230
MATERIAIS					
I0109	AREIA MEDIA	M3	0,0106	67,5000	0,7155



I0209	BATENTE DE PEROBA (MADEIRA DE 1A QUALIDADE) PARA PORTA 1FL.	UN	1,0000	164,2800	164,2800
I0441	CAL HIDRATADA	KG	1,7200	1,1000	1,8920
I0805	CIMENTO PORTLAND	KG	1,7200	0,5600	0,9632
I1031	DOBRADIÇA DE FERRO PARA PORTA INTERNA	UN	3,0000	24,6700	74,0100
I1155	FECHADURA COMPLETA PARA PORTA INTERNA	UN	1,0000	46,0000	46,0000
I1240	GUARNIÇÃO PEROBA (MADEIRA DE 1A QUALIDADE) 5CM PARA PORTA 1FL.	UN	2,0000	43,5800	87,1600
I1590	PARAFUSO PARA MADEIRA DE 80MM	UN	8,0000	0,2700	2,1600
I1706	PORTA LISA DE CEDRO 0.60X2.10M	UN	1,0000	157,4100	157,4100
I1724	PREGO	KG	0,2000	15,5400	3,1080
I1919	TACO PARA FIXAÇÃO DE BATENTE/RODAPÉ	UN	6,0000	1,3800	8,2800
				Total:	545,9787
				Total Simples:	737,60
				Encargos Sociais:	INCLUSO
				Valor BDI:	0,00
				Valor Geral:	737,60

C1985

9.0 INSTALAÇÕES HIDROSSANITÁRIAS

C2596 - TUBO PVC BRANCO P/ ESGOTO D=50mm (2") - M

MAO DE OBRA		Unidade	Coefficiente	Preço	Total
I0043	AJUDANTE DE ENCANADOR	H	0,3000	16,7700	5,0310
I2320	ENCANADOR	H	0,3000	20,3200	6,0960
				Total:	11,1270
MATERIAIS					
I0026	ADESIVO PARA TUBO DE PVC RIGIDO	KG	0,0075	45,1600	0,3387
I1888	SOLUÇÃO LIMPADORA PARA PVC RIGIDO	L	0,0110	39,2200	0,4314
I2195	TUBO PVC ESGOTO DE 50MM (2") - (NBR 5688)	M	1,0100	6,6500	6,7165
				Total:	7,4866
				Total Simples:	18,61
				Encargos Sociais:	INCLUSO
				Valor BDI:	0,00
				Valor Geral:	18,61

C2596

C2593 - TUBO PVC BRANCO P/ ESGOTO D=100MM (4") - M

MAO DE OBRA		Unidade	Coefficiente	Preço	Total
I0043	AJUDANTE DE ENCANADOR	H	0,5200	16,7700	8,7204
I2320	ENCANADOR	H	0,5200	20,3200	10,5664
				Total:	19,2868
MATERIAIS					
I0026	ADESIVO PARA TUBO DE PVC RIGIDO	KG	0,0250	45,1600	1,1290
I1888	SOLUÇÃO LIMPADORA PARA PVC RIGIDO	L	0,0400	39,2200	1,5688
I2193	TUBO PVC ESGOTO DE 100MM (4") - (NBR 5688)	M	1,0100	10,8400	10,9484
				Total:	13,6462
				Total Simples:	32,93
				Encargos Sociais:	INCLUSO
				Valor BDI:	0,00
				Valor Geral:	32,93

C2593

C0015 - ADAPTADOR P/ SIFÃO PVC 40mm (1 1/4") - UN

MAO DE OBRA		Unidade	Coefficiente	Preço	Total
I0043	AJUDANTE DE ENCANADOR	H	0,1400	16,7700	2,3478
I2320	ENCANADOR	H	0,1400	20,3200	2,8448
				Total:	5,1926
MATERIAIS					
I0007	ADAPTADOR PVC P/SIFÃO 1 1/4"X40MM	UN	1,0000	0,9300	0,9300
I0026	ADESIVO PARA TUBO DE PVC RIGIDO	KG	0,0050	45,1600	0,2258
I1888	SOLUÇÃO LIMPADORA PARA PVC RIGIDO	L	0,0075	39,2200	0,2942
				Total:	1,4499
				Total Simples:	6,64
				Encargos Sociais:	INCLUSO
				Valor BDI:	0,00
				Valor Geral:	6,64

C0015

C1552 - JOELHO PVC BRANCO P/ ESGOTO D=50mm (2") - UN

MAO DE OBRA		Unidade	Coefficiente	Preço	Total
I0043	AJUDANTE DE ENCANADOR	H	0,2800	16,7700	4,6956
I2320	ENCANADOR	H	0,2800	20,3200	5,6896
				Total:	10,3852

**MATERIAIS**

I0026	ADESIVO PARA TUBO DE PVC RIGIDO	KG	0,0150	45,1600	0,6774
I1284	JOELHO PVC PARA ESGOTO DE 50MM	UN	1,0000	1,8600	1,8600
I1888	SOLUÇÃO LIMPADORA PARA PVC RIGIDO	L	0,0220	39,2200	0,8628
Total:					3,4002
Total Simples:					13,79
Encargos Sociais:					INCLUSO
Valor BDI:					0,00
Valor Geral:					13,79

C1552**C4669 - JOELHO 45 PVC BRANCO PARA ESGOTO D=50mm (2") - UN**

MAO DE OBRA		Unidade	Coefficiente	Preço	Total
I0043	AJUDANTE DE ENCANADOR	H	0,3000	16,7700	5,0310
I2320	ENCANADOR	H	0,3000	20,3200	6,0960
Total:					11,1270

MATERIAIS

I0026	ADESIVO PARA TUBO DE PVC RIGIDO	KG	0,0300	45,1600	1,3548
I1888	SOLUÇÃO LIMPADORA PARA PVC RIGIDO	L	0,0470	39,2200	1,8433
I6235	JOELHO 45 PVC BRANCO PARA ESGOTO D= 50mm	UN	1,0000	2,3200	2,3200
Total:					5,5181
Total Simples:					16,65
Encargos Sociais:					INCLUSO
Valor BDI:					0,00
Valor Geral:					16,65

C4669**C4390 - JOELHO 45 PVC BRANCO PARA ESGOTO D=100mm (4") - UN**

MAO DE OBRA		Unidade	Coefficiente	Preço	Total
I0043	AJUDANTE DE ENCANADOR	H	0,4200	16,7700	7,0434
I2320	ENCANADOR	H	0,4200	20,3200	8,5344
Total:					15,5778

MATERIAIS

I0026	ADESIVO PARA TUBO DE PVC RIGIDO	KG	0,0420	45,1600	1,8967
I1888	SOLUÇÃO LIMPADORA PARA PVC RIGIDO	L	0,0630	39,2200	2,4709
I8242	JOELHO 45 PVC BRANCO PARA ESGOTO D=100mm	UN	1,0000	6,1200	6,1200
Total:					10,4876
Total Simples:					26,07
Encargos Sociais:					INCLUSO
Valor BDI:					0,00
Valor Geral:					26,07

C4390**C2360 - TÊ PVC BRANCO P/ESGOTO D=50mm (2") - JUNTA C/ANÉIS - UN**

MAO DE OBRA		Unidade	Coefficiente	Preço	Total
I0043	AJUDANTE DE ENCANADOR	H	0,2900	16,7700	4,8633
I2320	ENCANADOR	H	0,2900	20,3200	5,8928
Total:					10,7561

MATERIAIS

I0080	ANEL DE BORRACHA P/TUBO PVC REFORÇADO DE 50MM	UN	3,0000	1,4000	4,2000
I1351	LUBRIFICANTE PARA TUBO DE PVC	KG	0,0300	41,3300	1,2399
I2014	TE PVC PARA ESGOTO DE 50MM (2")	UN	1,0000	5,2600	5,2600
Total:					10,6999
Total Simples:					21,46
Encargos Sociais:					INCLUSO
Valor BDI:					0,00
Valor Geral:					21,46

C2360**C1549 - JOELHO PVC BRANCO P/ESGOTO D=100mm (4") - UN**

MAO DE OBRA		Unidade	Coefficiente	Preço	Total
I0043	AJUDANTE DE ENCANADOR	H	0,4500	16,7700	7,5465
I2320	ENCANADOR	H	0,4500	20,3200	9,1440
Total:					16,6905

MATERIAIS

I0026	ADESIVO PARA TUBO DE PVC RIGIDO	KG	0,0500	45,1600	2,2580
I1282	JOELHO PVC PARA ESGOTO DE 100MM	UN	1,0000	6,1600	6,1600
I1888	SOLUÇÃO LIMPADORA PARA PVC RIGIDO	L	0,0800	39,2200	3,1376
Total:					11,5556
Total Simples:					28,25
Encargos Sociais:					INCLUSO
Valor BDI:					0,00
Valor Geral:					28,25

C1549

**C1576 - JUNÇÃO SIMPLES DE REDUÇÃO PVC P/ESGOTO 100X50mm (4"X2")-C/ANÉIS - UN**

MAO DE OBRA		Unidade	Coefficiente	Preço	Total
I0043	AJUDANTE DE ENCANADOR	H	0,4600	16,7700	7,7142
I2320	ENCANADOR	H	0,4600	20,3200	9,3472
				Total:	17,0614

MATERIAIS

I0073	ANEL DE BORRACHA P/TUBO PVC 100MM (4")	UN	2,0000	2,9900	5,9800
I0076	ANEL DE BORRACHA P/TUBO PVC 50MM (2")	UN	1,0000	1,8400	1,8400
I1319	JUNÇÃO PVC PARA ESGOTO 100X50MM (4X2")	UN	1,0000	12,0500	12,0500
I1351	LUBRIFICANTE PARA TUBO DE PVC	KG	0,0560	41,3300	2,3145
				Total:	22,1845

Total Simples: 39,25**Encargos Sociais: INCLUSO****Valor BDI: 0,00****Valor Geral: 39,25****C1576****C4822 - TERMINAL DE VENTILAÇÃO PVC 50MM - UN**

MAO DE OBRA		Unidade	Coefficiente	Preço	Total
I0043	AJUDANTE DE ENCANADOR	H	0,0900	16,7700	1,5093
I2320	ENCANADOR	H	0,0900	20,3200	1,8288
				Total:	3,3381

MATERIAIS

I0026	ADESIVO PARA TUBO DE PVC RIGIDO	KG	0,0310	45,1600	1,4000
I1888	SOLUÇÃO LIMPADORA PARA PVC RIGIDO	L	0,0480	39,2200	1,8826
I9096	TERMINAL DE VENTILACAO, 50 MM, SERIE NORMAL, ESGOTO PREDIAL	UN	1,0000	5,0900	5,0900
				Total:	8,3726

Total Simples: 11,71**Encargos Sociais: INCLUSO****Valor BDI: 0,00****Valor Geral: 11,71****C4822****C1761 - LUVA SIMPLES PVC BRANCO P/ESGOTO 50mm (2") - UN**

MAO DE OBRA		Unidade	Coefficiente	Preço	Total
I0043	AJUDANTE DE ENCANADOR	H	0,1400	16,7700	2,3478
I2320	ENCANADOR	H	0,1400	20,3200	2,8448
				Total:	5,1926

MATERIAIS

I0026	ADESIVO PARA TUBO DE PVC RIGIDO	KG	0,0150	45,1600	0,6774
I1459	LUVA SIMPLES PVC ESGOTO 50MM	UN	1,0000	2,1400	2,1400
I1888	SOLUÇÃO LIMPADORA PARA PVC RIGIDO	L	0,0220	39,2200	0,8628
				Total:	3,6802

Total Simples: 8,87**Encargos Sociais: INCLUSO****Valor BDI: 0,00****Valor Geral: 8,87****C1761****C1758 - LUVA SIMPLES PVC BRANCO P/ESGOTO 100mm (4") - UN**

MAO DE OBRA		Unidade	Coefficiente	Preço	Total
I0043	AJUDANTE DE ENCANADOR	H	0,2300	16,7700	3,8571
I2320	ENCANADOR	H	0,2300	20,3200	4,6736
				Total:	8,5307

MATERIAIS

I0026	ADESIVO PARA TUBO DE PVC RIGIDO	KG	0,0500	45,1600	2,2580
I1457	LUVA SIMPLES PVC ESGOTO 100MM	UN	1,0000	4,7000	4,7000
I1888	SOLUÇÃO LIMPADORA PARA PVC RIGIDO	L	0,0800	39,2200	3,1376
				Total:	10,0956

Total Simples: 18,63**Encargos Sociais: INCLUSO****Valor BDI: 0,00****Valor Geral: 18,63****C1758****C3586 - CAIXA SIFONADA 150X150X50cm COM GRELHA - PADRÃO POPULAR - UN**

MAO DE OBRA		Unidade	Coefficiente	Preço	Total
I0043	AJUDANTE DE ENCANADOR	H	0,5000	16,7700	8,3850
I2320	ENCANADOR	H	0,5000	20,3200	10,1600
				Total:	18,5450

MATERIAIS

I0435	CAIXA SIFONADA 150 x 150 x 50 COM GRELHA	UN	1,0000	30,0000	30,0000
-------	--	----	--------	---------	---------



Total: 30,0000

Total Simples: 48,55

Encargos Sociais: INCLUSO

Valor BDI: 0,00

Valor Geral: 48,55

C3586

C2616 - TUBO PVC SOLD. MARROM D= 25mm (3/4") - M

MAO DE OBRA		Unidade	Coefficiente	Preço	Total
I0043	AJUDANTE DE ENCANADOR	H	0,1200	16,7700	2,0124
I2320	ENCANADOR	H	0,1200	20,3200	2,4384
				Total:	4,4508

MATERIAIS

I0026	ADESIVO PARA TUBO DE PVC RIGIDO	KG	0,0005	45,1600	0,0226
I1888	SOLUÇÃO LIMPADORA PARA PVC RIGIDO	L	0,0002	39,2200	0,0078
I2200	TUBO PVC SOLDÁVEL DE 25MM (3/4")	M	1,0100	2,9900	3,0199
				Total:	3,0503

Total Simples: 7,50

Encargos Sociais: INCLUSO

Valor BDI: 0,00

Valor Geral: 7,50

C2616

C2617 - TUBO PVC SOLD. MARROM D= 32mm (1") - M

MAO DE OBRA		Unidade	Coefficiente	Preço	Total
I0043	AJUDANTE DE ENCANADOR	H	0,1300	16,7700	2,1801
I2320	ENCANADOR	H	0,1300	20,3200	2,6416
				Total:	4,8217

MATERIAIS

I0026	ADESIVO PARA TUBO DE PVC RIGIDO	KG	0,0007	45,1600	0,0316
I1888	SOLUÇÃO LIMPADORA PARA PVC RIGIDO	L	0,0003	39,2200	0,0118
I2201	TUBO PVC SOLDÁVEL DE 32MM (1")	M	1,0100	6,7100	6,7771
				Total:	6,8205

Total Simples: 11,64

Encargos Sociais: INCLUSO

Valor BDI: 0,00

Valor Geral: 11,64

C2617

C1526 - JOELHO 90 PVC SOLD./ROSCA. D= 25mmX3/4" - UN

MAO DE OBRA		Unidade	Coefficiente	Preço	Total
I0043	AJUDANTE DE ENCANADOR	H	0,2000	16,7700	3,3540
I2320	ENCANADOR	H	0,2000	20,3200	4,0640
				Total:	7,4180

MATERIAIS

I0026	ADESIVO PARA TUBO DE PVC RIGIDO	KG	0,0025	45,1600	0,1129
I1180	FITA DE VEDAÇÃO	M	0,4000	0,2800	0,1120
I1303	JOELHO PVC SOLDAVEL COM ROSCA DE 25X3/4"	UN	1,0000	2,6800	2,6800
I1888	SOLUÇÃO LIMPADORA PARA PVC RIGIDO	L	0,0040	39,2200	0,1569
				Total:	3,0618

Total Simples: 10,48

Encargos Sociais: INCLUSO

Valor BDI: 0,00

Valor Geral: 10,48

C1526

C1527 - JOELHO 90 PVC SOLD./ROSCA. D= 32mmX1" - UN

MAO DE OBRA		Unidade	Coefficiente	Preço	Total
I0043	AJUDANTE DE ENCANADOR	H	0,2000	16,7700	3,3540
I2320	ENCANADOR	H	0,2000	20,3200	4,0640
				Total:	7,4180

MATERIAIS

I0026	ADESIVO PARA TUBO DE PVC RIGIDO	KG	0,0035	45,1600	0,1581
I1180	FITA DE VEDAÇÃO	M	0,5000	0,2800	0,1400
I1304	JOELHO REDUÇÃO PVC SOLDAVEL COM ROSCA DE 32X 1"	UN	1,0000	8,2200	8,2200
I1888	SOLUÇÃO LIMPADORA PARA PVC RIGIDO	L	0,0055	39,2200	0,2157
				Total:	8,7338

Total Simples: 16,15

Encargos Sociais: INCLUSO

Valor BDI: 0,00

Valor Geral: 16,15

C1527

C2381 - TÊ PVC SOLD. MARROM D= 25mm (3/4") - UN

MAO DE OBRA		Unidade	Coefficiente	Preço	Total
-------------	--	---------	--------------	-------	-------



I0043	AJUDANTE DE ENCANADOR	H	0,1900	16,7700	3,1863
I2320	ENCANADOR	H	0,1900	20,3200	3,8608
				Total:	7,0471
MATERIAIS					
I0026	ADESIVO PARA TUBO DE PVC RIGIDO	KG	0,0090	45,1600	0,4064
I1888	SOLUÇÃO LIMPADORA PARA PVC RIGIDO	L	0,0036	39,2200	0,1412
I1972	TE PVC SOLDAVEL 25MM	UN	1,0000	1,0000	1,0000
				Total:	1,5476
				Total Simples:	8,59
				Encargos Sociais:	INCLUSO
				Valor BDI:	0,00
				Valor Geral:	8,59

C2381

C2382 - TÊ PVC SOLD. MARROM D= 32mm (1") - UN

MAO DE OBRA					
		Unidade	Coefficiente	Preço	Total
I0043	AJUDANTE DE ENCANADOR	H	0,1900	16,7700	3,1863
I2320	ENCANADOR	H	0,1900	20,3200	3,8608
				Total:	7,0471
MATERIAIS					
I0026	ADESIVO PARA TUBO DE PVC RIGIDO	KG	0,0120	45,1600	0,5419
I1888	SOLUÇÃO LIMPADORA PARA PVC RIGIDO	L	0,0045	39,2200	0,1765
I1973	TE PVC SOLDAVEL 32MM	UN	1,0000	3,3300	3,3300
				Total:	4,0484
				Total Simples:	11,10
				Encargos Sociais:	INCLUSO
				Valor BDI:	0,00
				Valor Geral:	11,10

C2382

C3653 - ADAPTADOR PVC P/ REGISTRO 25mm (3/4") - UN

MAO DE OBRA					
		Unidade	Coefficiente	Preço	Total
I0043	AJUDANTE DE ENCANADOR	H	0,0900	16,7700	1,5093
I2320	ENCANADOR	H	0,0900	20,3200	1,8288
				Total:	3,3381
MATERIAIS					
I0026	ADESIVO PARA TUBO DE PVC RIGIDO	KG	0,0030	45,1600	0,1355
I1180	FITA DE VEDAÇÃO	M	0,2500	0,2800	0,0700
I6722	ADAPTADOR PVC REGISTRO 25MM (3/4")	UN	1,0000	0,7100	0,7100
				Total:	0,9155
				Total Simples:	4,25
				Encargos Sociais:	INCLUSO
				Valor BDI:	0,00
				Valor Geral:	4,25

C3653

C1990 - PORTA SABÃO LÍQUIDO DE VIDRO (INSTALADO) - UN

MAO DE OBRA					
		Unidade	Coefficiente	Preço	Total
I2391	PEDREIRO	H	0,5000	20,7700	10,3850
				Total:	10,3850
MATERIAIS					
I1712	PORTA SABÃO LÍQUIDO DE VIDRO	UN	1,0000	31,8600	31,8600
				Total:	31,8600
				Total Simples:	42,25
				Encargos Sociais:	INCLUSO
				Valor BDI:	0,00
				Valor Geral:	42,25

C1990

C0348 - BACIA DE LOUÇA BRANCA C/CAIXA ACOPLADA - UN

MAO DE OBRA					
		Unidade	Coefficiente	Preço	Total
I0043	AJUDANTE DE ENCANADOR	H	2,0000	16,7700	33,5400
I2320	ENCANADOR	H	2,0000	20,3200	40,6400
				Total:	74,1800
MATERIAIS					
I0171	BACIA LOUÇA BRANCA PARA CAIXA ACOPLADA	UN	1,0000	395,9500	395,9500
I0406	CAIXA ACOPLADA DE LOUÇA BRANCA PARA BACIA	UN	1,0000	209,4800	209,4800
I1091	ENGATE CROMADO	UN	1,0000	17,7100	17,7100
I1180	FITA DE VEDAÇÃO	M	0,5600	0,2800	0,1568
I1579	PARAFUSO CROMADO P/FIXAÇÃO SANITARIOS, INCLUSIVE PORCA CEGA, ARRUELA E BUCHA DE NYLON	UN	2,0000	7,5000	15,0000
I1925	TAMPA PLASTICA PARA BACIA	UN	1,0000	28,9500	28,9500
				Total:	667,2468



Total Simples: 741,43
Encargos Sociais: INCLUSO
Valor BDI: 0,00
Valor Geral: 741,43

C0348

C1997 - PORTA-PAPEL DE LOUCA BRANCA (15X15)cm - UN

MAO DE OBRA		Unidade	Coefficiente	Preço	Total
I0152	AZULEJISTA	H	1,1000	20,7700	22,8470
I2543	SERVENTE	H	1,1000	15,5500	17,1050
				Total:	39,9520

MATERIAIS

I0109	AREIA MEDIA	M3	0,0010	67,5000	0,0675
I0805	CIMENTO PORTLAND	KG	0,4500	0,5600	0,2520
I1711	PORTA PAPEL DE LOUCA BRANCA 15X15CM	UN	1,0000	24,1400	24,1400
				Total:	24,4595

Total Simples: 64,41
Encargos Sociais: INCLUSO
Valor BDI: 0,00

C1997

Valor Geral: 64,41

C3996 - BANCADA EM GRANITO P/ LAVATÓRIO, INCL. LOUCA BRANCA E ACESSÓRIOS - CJ

MAO DE OBRA		Unidade	Coefficiente	Preço	Total
I2320	ENCANADOR	H	1,5000	20,3200	30,4800
I2391	PEDREIRO	H	1,4000	20,7700	29,0780
I2543	SERVENTE	H	2,9000	15,5500	45,0950
				Total:	104,6530

MATERIAIS

I0184	BANCADA DE GRANITO C/ L=0,60m E E=0,03m	M2	1,3200	370,4400	488,9808
I0916	CUBA DE LOUCA BRANCA DE EMBUTIR	UN	1,0000	93,7100	93,7100
I1513	MASSA CORRIDA A BASE DE PVA	KG	0,6000	2,9200	1,7520
I1861	SIFÃO CROMADO 1 1/4"X1 1/2"	UN	1,0000	136,6200	136,6200
I2271	VÁLVULA DE METAL 1 1/4"	UN	1,0000	31,6700	31,6700
				Total:	752,7328

SERVIÇOS

C0170	ARGAMASSA DE CIMENTO E AREIA S/PEN. TRAÇO 1:3	M3	0,0023	509,7400	1,1724
				Total:	1,1724

Total Simples: 858,56
Encargos Sociais: INCLUSO
Valor BDI: 0,00
Valor Geral: 858,56

C3996

C4595 - CAIXA D'ÁGUA EM POLIETILENO CAP.310 ATÉ 500 L, COM TAMPA - UN

MAO DE OBRA		Unidade	Coefficiente	Preço	Total
I2543	SERVENTE	H	0,7000	15,5500	10,8850
				Total:	10,8850

MATERIAIS

I8576	CAIXA D'ÁGUA EM POLIETILENO CAP. 310 L COM TAMPA	UN	1,0000	214,9900	214,9900
				Total:	214,9900

Total Simples: 225,88
Encargos Sociais: INCLUSO
Valor BDI: 0,00
Valor Geral: 225,88

C4595

10.0 INSTALAÇÕES ELÉTRICAS

C1666 - LUMINÁRIA FLUORESCENTE COMPLETA C/2 LÂMPADAS DE 40W - UN

MAO DE OBRA		Unidade	Coefficiente	Preço	Total
I0042	AJUDANTE DE ELETRICISTA	H	1,1000	16,7700	18,4470
I2312	ELETRICISTA	H	1,1000	20,7700	22,8470
				Total:	41,2940

MATERIAIS

I1364	LUMINARIA FLUORESCENTE 2X40W COMPLETA COM LAMPADA	UN	1,0000	63,6900	63,6900
				Total:	63,6900

Total Simples: 104,98
Encargos Sociais: INCLUSO
Valor BDI: 0,00
Valor Geral: 104,98

C1666

C0540 - CABO ISOLADO PVC 750V 2,5MM2 - M



MAO DE OBRA		Unidade	Coefficiente	Preço	Total
I0042	AJUDANTE DE ELETRICISTA	H	0,1100	16,7700	1,8447
I2312	ELETRICISTA	H	0,1100	20,7700	2,2847
				Total:	4,1294

MATERIAIS		Unidade	Coefficiente	Preço	Total
I0356	CABO ISOLADO PVC 750V 2,5 MM2	M	1,0200	1,9600	1,9992
				Total:	1,9992

Total Simples: 6,13

Encargos Sociais: INCLUSO

Valor BDI: 0,00

Valor Geral: 6,13

C0540

C0534 - CABO ISOLADO PVC 750V 4MM2 - M

MAO DE OBRA		Unidade	Coefficiente	Preço	Total
I0042	AJUDANTE DE ELETRICISTA	H	0,1200	16,7700	2,0124
I2312	ELETRICISTA	H	0,1200	20,7700	2,4924
				Total:	4,5048

MATERIAIS		Unidade	Coefficiente	Preço	Total
I0357	CABO ISOLADO PVC 750V 4MM2	M	1,0200	2,8800	2,9376
				Total:	2,9376

Total Simples: 7,44

Encargos Sociais: INCLUSO

Valor BDI: 0,00

Valor Geral: 7,44

C0534

C1494 - INTERRUPTOR UMA TECLA SIMPLES 10A 250V - UN

MAO DE OBRA		Unidade	Coefficiente	Preço	Total
I0042	AJUDANTE DE ELETRICISTA	H	0,2100	16,7700	3,5217
I2312	ELETRICISTA	H	0,2100	20,7700	4,3617
				Total:	7,8834

MATERIAIS		Unidade	Coefficiente	Preço	Total
I1255	INTERRUPTOR 1 TECLA SIMPLES	UN	1,0000	7,6000	7,6000
				Total:	7,6000

Total Simples: 15,48

Encargos Sociais: INCLUSO

Valor BDI: 0,00

Valor Geral: 15,48

C1494

C1479 - INTERRUPTOR DUAS TECLAS SIMPLES 10A 250V - UN

MAO DE OBRA		Unidade	Coefficiente	Preço	Total
I0042	AJUDANTE DE ELETRICISTA	H	0,3700	16,7700	6,2049
I2312	ELETRICISTA	H	0,3700	20,7700	7,6849
				Total:	13,8898

MATERIAIS		Unidade	Coefficiente	Preço	Total
I1263	INTERRUPTOR 2 TECLAS SIMPLES	UN	1,0000	13,4200	13,4200
				Total:	13,4200

Total Simples: 27,31

Encargos Sociais: INCLUSO

Valor BDI: 0,00

Valor Geral: 27,31

C1479

C2484 - TOMADA 2 POLOS MAIS TERRA 20A 250V - UN

MAO DE OBRA		Unidade	Coefficiente	Preço	Total
I0042	AJUDANTE DE ELETRICISTA	H	0,2900	16,7700	4,8633
I2312	ELETRICISTA	H	0,2900	20,7700	6,0233
				Total:	10,8866

MATERIAIS		Unidade	Coefficiente	Preço	Total
I2107	TOMADA 2POLOS E TERRA	UN	1,0000	8,4200	8,4200
				Total:	8,4200

Total Simples: 19,31

Encargos Sociais: INCLUSO

Valor BDI: 0,00

Valor Geral: 19,31

C2484

C4792 - TOMADA DUPLA DE EMBUTIR 2P+T 10A-250V - UN

MAO DE OBRA		Unidade	Coefficiente	Preço	Total
I0042	AJUDANTE DE ELETRICISTA	H	0,2900	16,7700	4,8633
I2312	ELETRICISTA	H	0,2900	20,7700	6,0233
				Total:	10,8866

MATERIAIS



19106	ESPELHO/PLACA DE 3 POSTOS 4"X2" PARA INSTALAÇÃO DE TOMADAS E INTERRUPTORES	UN	1,0000	3,1400	3,1400
19107	SUORTE DE FIXAÇÃO PARA ESPELHO/PLACA 4"X2" P/ 3 MÓDULOS, INSTALAÇÕES DE TOMADAS E INTERRUPTORES	UN	1,0000	1,0200	1,0200
19108	TOMADA 2P+T 10A, 250V (APENAS MÓDULO)	UN	2,0000	4,3800	8,7600
				Total:	12,9200
				Total Simples:	23,81
				Encargos Sociais:	INCLUSO
				Valor BDI:	0,00
				Valor Geral:	23,81

C4792

C1184 - ELETRODUTO FLEXÍVEL, TIPO GARGANTA - M

MAO DE OBRA		Unidade	Coefficiente	Preço	Total
I0042	AJUDANTE DE ELETRICISTA	H	0,8000	16,7700	13,4160
				Total:	13,4160
MATERIAIS					
I1084	ELETRODUTO FLEXIVEL TIPO GARGANTA	M	1,0000	1,7200	1,7200
				Total:	1,7200
				Total Simples:	15,14
				Encargos Sociais:	INCLUSO
				Valor BDI:	0,00
				Valor Geral:	15,14

C1184

C4762 - CAIXA DE LIGAÇÃO PVC 4" X 2" - UN

MAO DE OBRA		Unidade	Coefficiente	Preço	Total
I0042	AJUDANTE DE ELETRICISTA	H	0,1500	16,7700	2,5155
I2312	ELETRICISTA	H	0,1500	20,7700	3,1155
				Total:	5,6310
MATERIAIS					
I6432	CAIXA DE EMBUTIR PVC - 4X2 RETANGULAR	UN	1,0000	1,7500	1,7500
				Total:	1,7500
				Total Simples:	7,38
				Encargos Sociais:	INCLUSO
				Valor BDI:	0,00
				Valor Geral:	7,38

C4762

C4761 - CAIXA DE LIGAÇÃO PVC 4" X 4" - UN

MAO DE OBRA		Unidade	Coefficiente	Preço	Total
I0042	AJUDANTE DE ELETRICISTA	H	0,1500	16,7700	2,5155
I2312	ELETRICISTA	H	0,1500	20,7700	3,1155
				Total:	5,6310
MATERIAIS					
I6433	CAIXA DE EMBUTIR PVC - 4X4 QUADRADA	UN	1,0000	3,4700	3,4700
				Total:	3,4700
				Total Simples:	9,10
				Encargos Sociais:	INCLUSO
				Valor BDI:	0,00
				Valor Geral:	9,10

C4761

C2078 - QUADRO DE DISTRIBUIÇÃO EMBUTIR ATÉ 6 DIVISÕES, S/BARRAMENTO - UN

MAO DE OBRA		Unidade	Coefficiente	Preço	Total
I0042	AJUDANTE DE ELETRICISTA	H	1,2000	16,7700	20,1240
I2312	ELETRICISTA	H	1,2000	20,7700	24,9240
				Total:	45,0480
MATERIAIS					
I2412	QUADRO DE DISTRIBUIÇÃO PARA 6 CIRCUITOS	UN	1,0000	36,8700	36,8700
				Total:	36,8700
				Total Simples:	81,92
				Encargos Sociais:	INCLUSO
				Valor BDI:	0,00
				Valor Geral:	81,92

C2078

C1095 - DISJUNTOR MONOPOLAR EM QUADRO DE DISTRIBUIÇÃO 20A - UN

MAO DE OBRA		Unidade	Coefficiente	Preço	Total
I0042	AJUDANTE DE ELETRICISTA	H	0,3000	16,7700	5,0310
I2312	ELETRICISTA	H	0,3000	20,7700	6,2310
				Total:	11,2620
MATERIAIS					
I0983	DISJUNTOR MONOPOLAR 20A	UN	1,0000	9,5000	9,5000
				Total:	9,5000

Total Simples: 20,76

Encargos Sociais: INCLUSO

Valor BDI: 0,00

Valor Geral: 20,76

C1095

C1096 - DISJUNTOR MONOPOLAR EM QUADRO DE DISTRIBUIÇÃO 25A - UN

MAO DE OBRA		Unidade	Coefficiente	Preço	Total
I0042	AJUDANTE DE ELETRICISTA	H	0,3000	16,7700	5,0310
I2312	ELETRICISTA	H	0,3000	20,7700	6,2310
				Total:	11,2620

MATERIAIS

I0984	DISJUNTOR MONOPOLAR 25A	UN	1,0000	9,5000	9,5000
				Total:	9,5000

Total Simples: 20,76

Encargos Sociais: INCLUSO

Valor BDI: 0,00

Valor Geral: 20,76

C1096

C4562 - DISPOSITIVO DE PROTEÇÃO CONTRA SURTOS DE TENSÃO - DPS's - 40 KA/440V - UN

MATERIAIS		Unidade	Coefficiente	Preço	Total
I8442	DISPOSITIVO DE PROTEÇÃO CONTRA SURTOS DE TENSÃO - DPS's - 40 KA/440V - FORNECIMENTO E INSTALAÇÃO	UN	1,0000	119,1000	119,1000
				Total:	119,1000

Total Simples: 119,10

Encargos Sociais: INCLUSO

Valor BDI: 0,00

Valor Geral: 119,10

C4562

11.0 PISOS

C3025 - PISO MORTO CONCRETO FCK=13,5MPa C/PREPARO E LANÇAMENTO - M3

MAO DE OBRA		Unidade	Coefficiente	Preço	Total
I2391	PEDREIRO	H	2,0000	20,7700	41,5400
I2543	SERVENTE	H	6,0000	15,5500	93,3000
				Total:	134,8400

SERVIÇOS

C0839	CONCRETO P/VIBR., FCK 13.5 MPa COM AGREGADO ADQUIRIDO	M3	1,0000	389,4845	389,4845
				Total:	389,4845

Total Simples: 524,32

Encargos Sociais: INCLUSO

Valor BDI: 0,00

Valor Geral: 524,32

C3025

C4439 - CERÂMICA ESMALTADA RETIFICADA C/ ARG. CIMENTO E AREIA ACIMA DE 30x30cm (900 cm²) - PEI-5/PEI-4 P/

PISO - M2

MAO DE OBRA		Unidade	Coefficiente	Preço	Total
I1328	LADRILHISTA	H	1,2000	20,7700	24,9240
I2543	SERVENTE	H	1,2000	15,5500	18,6600
				Total:	43,5840

MATERIAIS

I6500	CERÂMICA ESMALTADA RETIFICADA DIMENSÕES MAIORES DE 30x30cm (900 cm ²) - PEI-5/PEI-4	M2	1,1000	43,4400	47,7840
				Total:	47,7840

SERVIÇOS

C4429	ARGAMASSA DE CIMENTO E AREIA PEN. TRAÇO 1:5	M3	0,0200	750,1975	15,0040
				Total:	15,0040

Total Simples: 106,37

Encargos Sociais: INCLUSO

Valor BDI: 0,00

Valor Geral: 106,37

C4439

C1427 - REJUNTAMENTO C/ ARG. PRÉ-FABRICADA, JUNTA ENTRE 2mm E 6mm EM CERÂMICA, ACIMA DE 30x30 cm (900 cm²) E PORCELANATOS (PAREDE/PISO) - M2

MAO DE OBRA		Unidade	Coefficiente	Preço	Total
I1328	LADRILHISTA	H	0,2000	20,7700	4,1540
I2543	SERVENTE	H	0,2000	15,5500	3,1100
				Total:	7,2640

MATERIAIS

I0118	ARGAMASSA PRE-FABRICADA PARA REJUNTAMENTO	KG	0,4220	3,5900	1,5150
				Total:	1,5150

Total Simples: 8,78





Encargos Sociais: **INCLUSO**
Valor BDI: **0,00**
Valor Geral: **8,78**

C1818 - PISO INDUSTRIAL NATURAL ESP.= 12mm, INCLUS. POLIMENTO (EXTERNO) - M2

EQUIPAMENTOS (CHORARIO)		Unidade	Coefficiente	Preço	Total
I0748	MÁQUINA DE POLIR (CHP)	H	0,8000	0,8638	0,6911
				Total:	0,6911

MAO DE OBRA

		Unidade	Coefficiente	Preço	Total
I1227	GRANITEIRO/MAMORISTA	H	0,5000	20,7700	10,3850
I2391	PEDREIRO	H	1,2000	20,7700	24,9240
I2543	SERVENTE	H	1,2000	15,5500	18,6600
				Total:	53,9690

MATERIAIS

I0034	AGREGADO DE ALTA RESISTÊNCIA PARA PISOS	KG	21,0000	0,4800	10,0800
I0108	AREIA GROSSA	M3	0,0300	74,7200	2,2416
I0508	CERA	KG	0,1000	16,1600	1,6160
I0805	CIMENTO PORTLAND	KG	26,5800	0,5600	14,8848
I1101	ESMERIL N.36	UN	0,1000	36,8100	3,6810
I1102	ESMERIL N.60	UN	0,0500	35,1700	1,7585
I1316	JUNTA PLASTICA 'I' 27MM PARA PISOS	M	2,5000	1,3800	3,4500
				Total:	37,7119

Total Simples: 92,37

Encargos Sociais: **INCLUSO**
Valor BDI: **0,00**
Valor Geral: **92,37**

12.0 PINTURAS

C1615 - LATEX DUAS DEMÃOS EM PAREDES INTERNAS S/MASSA - M2

MAO DE OBRA		Unidade	Coefficiente	Preço	Total
I0045	AJUDANTE DE PINTOR	H	0,3500	16,7700	5,8695
I2395	PINTOR	H	0,4000	20,7700	8,3080
				Total:	14,1775

MATERIAIS

I1347	LIXA PARA MADEIRA/MASSA	UN	0,2500	0,5500	0,1375
I1490	LÍQUIDO SELADOR PARA PINTURA LATEX	L	0,1200	12,0800	1,4496
I2096	TINTA LATEX	L	0,1700	21,2500	3,6125
				Total:	5,1996

Total Simples: 19,38

Encargos Sociais: **INCLUSO**
Valor BDI: **0,00**
Valor Geral: **19,38**

C1615

C1614 - LATEX DUAS DEMÃOS EM PAREDES EXTERNAS S/MASSA - M2

MAO DE OBRA		Unidade	Coefficiente	Preço	Total
I0045	AJUDANTE DE PINTOR	H	0,3500	16,7700	5,8695
I2395	PINTOR	H	0,4000	20,7700	8,3080
				Total:	14,1775

MATERIAIS

I0035	AGUARRAZ MINERAL	L	0,0500	17,1900	0,8595
I1347	LIXA PARA MADEIRA/MASSA	UN	0,2500	0,5500	0,1375
I1488	LÍQUIDO PREPARADOR DE SUPERFÍCIES	L	0,1200	11,9100	1,4292
I2097	TINTA LATEX ACRÍLICA	L	0,1700	24,5900	4,1803
				Total:	6,6065

Total Simples: 20,78

Encargos Sociais: **INCLUSO**
Valor BDI: **0,00**
Valor Geral: **20,78**

C1614

C1280 - ESMALTE DUAS DEMÃOS EM ESQUADRIAS DE MADEIRA - M2

MAO DE OBRA		Unidade	Coefficiente	Preço	Total
I0045	AJUDANTE DE PINTOR	H	0,3500	16,7700	5,8695
I2395	PINTOR	H	0,4000	20,7700	8,3080
				Total:	14,1775

MATERIAIS

I0035	AGUARRAZ MINERAL	L	0,0400	17,1900	0,6876
I1100	ESMALTE SINTETICO	L	0,1600	24,9900	3,9984
I1199	FUNDO BRANCO FOSCO NIVELADOR P/ MADEIRAS	L	0,1300	12,6800	1,6484

I1347 LIXA PARA MADEIRA/MASSA

UN	0,4000	0,5500	0,2200
			Total: 6,5544
			Total Simples: 20,73
			Encargos Sociais: INCLUSO
			Valor BDI: 0,00
			Valor Geral: 20,73



C1280

13.0 DIVERSOS

C1628 - LIMPEZA GERAL - M2

MAO DE OBRA

I2543 SERVENTE

Unidade	Coefficiente	Preço	Total
H	0,7000	15,5500	10,8850
			Total: 10,8850
			Total Simples: 10,89
			Encargos Sociais: INCLUSO
			Valor BDI: 0,00
			Valor Geral: 10,89

C1628

Manoel Mesias Ribeiro Rodrigues
Engenheiro Civil
RUBRICA Nº 0608/00647
CREM DE 45.163 D

PREFEITURA MUNICIPAL DE IRAUCUBA

OBRA: AMPLIAÇÃO DOS GALPÕES INDUSTRIAIS NO MUNICÍPIO DE IRAUCUBA
LOCAL: MARGENS DA BR-222, SEDE DO MUNICÍPIO DE IRAUCUBA-CE
FONTES: SEINFRA 027.1 COM DESONERAÇÃO

COMPOSIÇÃO DE BDI		
CÓD.	DESCRIÇÃO	%
Despesas Indiretas		
AC	Administração central	3,00
DF	Despesas financeiras	0,59
R	Riscos	0,97
Benefício		
S + G	Garantia/seguros	0,80
L	Lucro	6,16
I	Impostos	13,15
	PIS	0,65
	COFINS	3,00
	ISS (conforme legislação de cada município)	5,00
	CPRB (4,5% sempre quando tiver desoneração INSS)	4,50
	TOTAL DOS IMPOSTOS	13,15
	BDI (CALCULADO)	28,82%
	BDI (ADOTADO)	28,82%

$$BDI = \frac{(1 + AC + S + R + G)(1 + DF)(1 + L)}{(1 - I)} - 1$$

IRAUCUBA - CE, DEZEMBRO DE 2022

Marcos Messias Ribeiro Rodrigues
Engenheiro Civil
RNB 0609100617
CREA CE 45.163 D



PREFEITURA MUNICIPAL DE IRAUÇUBA

OBRA: AMPLIAÇÃO DOS GALPÕES INDUSTRIAIS NO MUNICÍPIO DE IRAUÇUBA

LOCAL: MARGENS DA BR-222, SEDE DO MUNICÍPIO DE IRAUÇUBA-CE

FONTES: SEINFRA 027.1 COM DESONERAÇÃO
IRAUÇUBA - CE, DEZEMBRO DE 2022

COD	DESCRIÇÃO	HORA %	MES %
A	GRUPO A		
A1	INSS	0,00	0,00
A2	SESI	1,50	1,50
A3	SENAI	1,00	1,00
A4	INCRA	0,20	0,20
A5	SEBRAE	0,60	0,60
A6	Salário Educação	2,50	2,50
A7	Seguro Contra Acidentes de Trabalho	3,00	3,00
A8	FGTS	8,00	8,00
A9	SECONCI	0,00	0,00
	TOTAL	16,80	16,80
B	GRUPO B		
B1	Repouso Semanal Remunerado	17,84	0,00
B2	Feridos	3,71	0,00
B3	Auxílio - Enfermidade	0,87	0,67
B4	13º Salário	10,80	8,33
B5	Licença Paternidade	0,07	0,06
B6	Faltas Justificadas	0,72	0,56
B7	Dias de Chuvas	1,55	0,00
B8	Auxílio Acidente de Trabalho	0,11	0,08
B9	Férias Gozadas	8,71	6,73
B10	Salário Maternidade	0,03	0,03
	TOTAL	44,41	16,46
C	GRUPO C		
C1	Aviso Prévio Indenizado	5,40	4,17
C2	Aviso Prévio Trabalhado	0,13	0,10
C3	Férias Indenizadas	4,85	3,75
C4	Depósito Rescisão Sem Justa Causa	3,90	3,01
C5	Indenização Adicional	0,45	0,35
	TOTAL	14,73	11,38
D	GRUPO D		
D1	Reincidência de Grupo A sobre Grupo B	7,46	2,77
D2	Reincidência de Grupo A sobre Aviso Prévio Trabalhado e Reincidência do FGTS sobre Aviso Prévio Indenizado	0,45	0,35
	TOTAL	7,91	3,12

Horista = 83,85%

Mensalista = 47,76%

A + B + C + D

Manoel Massias Ribeiro Rodrigues
Engenheiro Civil
R.N.: 0655109817
CREA-CE 45.163 D

149
B

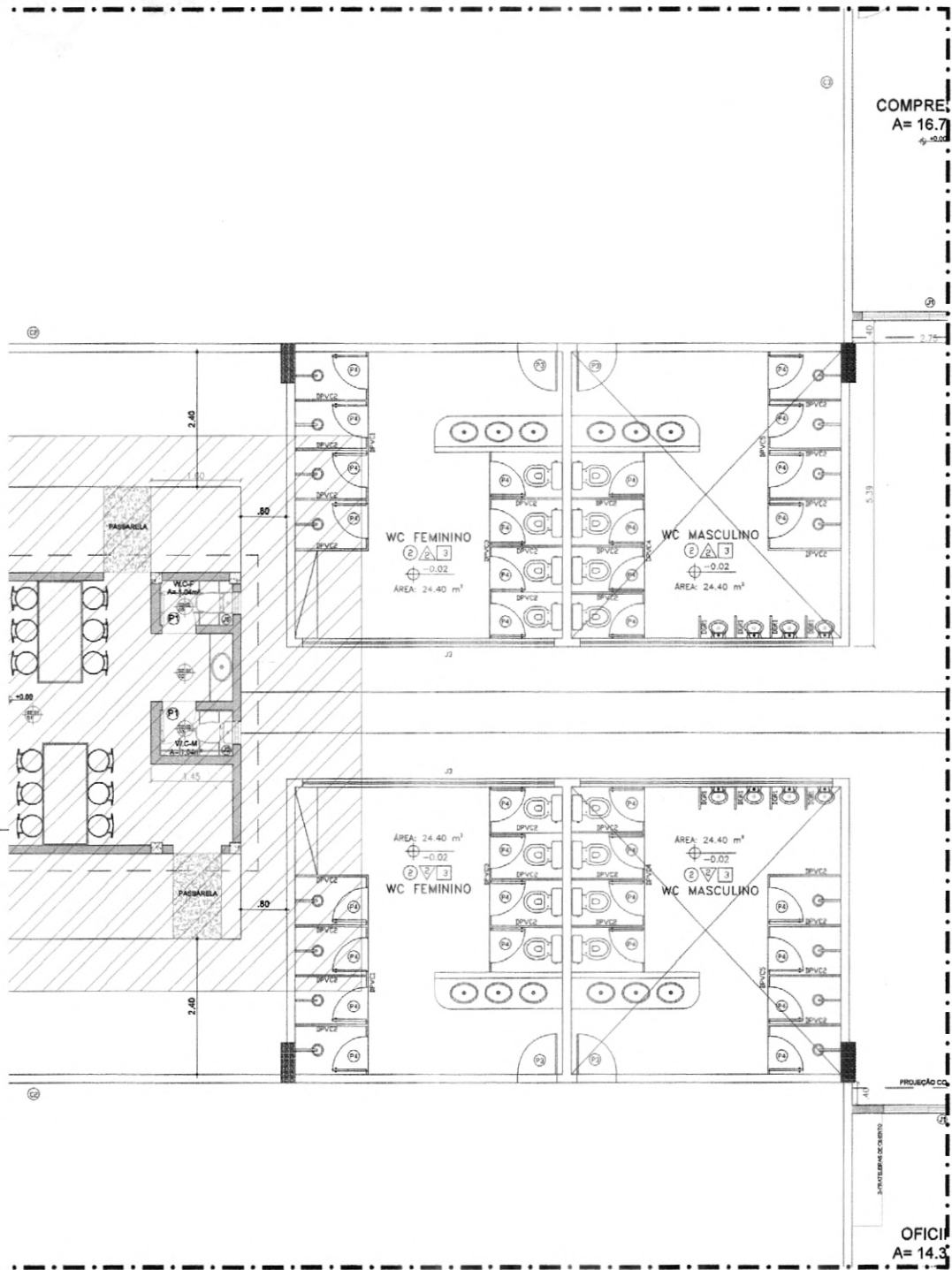

COMPRESA
A= 16.7
4x 4.20

OFICINA
A= 14.3

LEGENDA	
	ÁREA DE INTERVENÇÃO

CREA/CAU.

Manoel Messias Ribeiro Rodrigues
Engenheiro Civil
RNP 0608160617
CREA-CE 45.163 D

PROJETO _____
CALCULO _____
CONSTRUÇÃO _____
PROPRIETÁRIO _____

PL
CONSTRUÇÕES & SERVIÇOS

PL CONSTRUÇÕES & SERVIÇOS

RESP. TÉCNICO: MANOEL MESSIAS RIBEIRO RODRIGUES
ENGENHEIRO CIVIL - CREA/CE 45163D

ENDEREÇO: MARGENS DA BR-222, SEDE DO MUNICÍPIO DE IRAUQUABA - CEARÁ

PROJETO: AMPLIAÇÃO DOS GALPÕES INDUSTRIAIS NO MUNICÍPIO DE IRAUQUABA		
CONTEÚDO:	ESCALA:	DATA:
IMPLANTAÇÃO DO REFEITÓRIO	INDICADA	SETEMBRO/2022
		PRANCHA:
		01/09

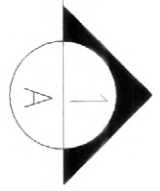
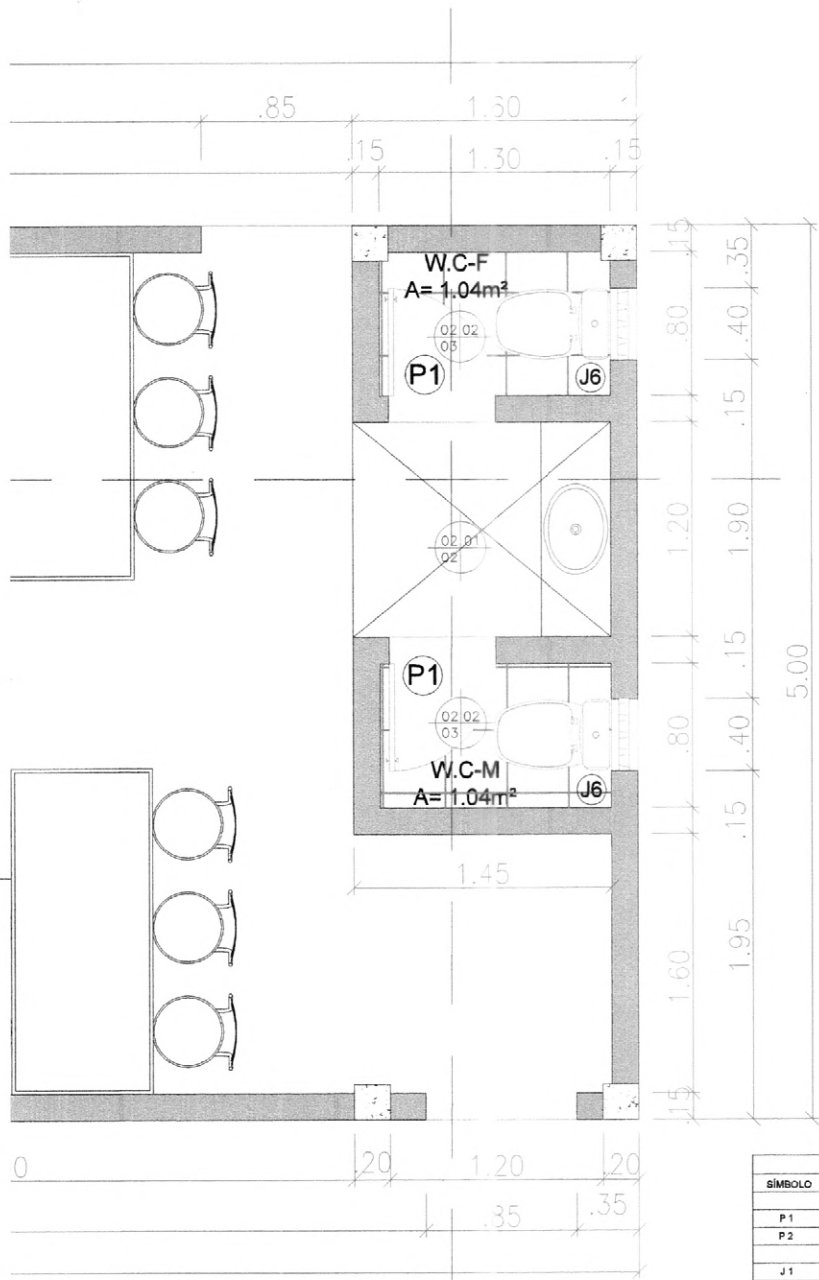

QUADRO GERAL DE ESQUADRIAS						
SÍMBOLO	LARGURA	ALTURA	PEITORIL	QUANT.	ABERTURA	MATERIAL
PORTAS						
P.1	0,60m	2,10m	-	02	ABRIR	PORTA DE ALUMÍNIO
P.2	0,90m	2,10m	-	03	ABRIR	PORTA DE ALUMÍNIO
ELEMENTOS VAZADOS						
J.1	1,20m	1,60m	0,80m	03	FIXO	PRÉ MOLDADO ANTI-CHUVA
J.2	4,40m	1,60m	0,80m	02	FIXO	PRÉ MOLDADO ANTI-CHUVA
J.3	2,00m	1,60m	0,80m	02	FIXO	PRÉ MOLDADO ANTI-CHUVA
J.4	2,40m	1,60m	0,80m	01	FIXO	PRÉ MOLDADO ANTI-CHUVA
J.5	5,20m	1,60m	0,80m	01	FIXO	PRÉ MOLDADO ANTI-CHUVA
J.6	0,40m	0,40m	1,80m	02	FIXO	PRÉ MOLDADO ANTI-CHUVA

QUADRO GERAL DE ACABAMENTOS	
ACABAMENTO DE PISO	
1	PISO CIMENTO LISO
2	PISO CERÂMICO
ACABAMENTO DE PAREDE	
1	PINTURA ACRÍLICA NA COR BRANCO NEVE OU CORES SIMILARES
2	CERÂMICA 0,40x0,40cm COM h=1,80m NA COR BRANCA OU CORES SIMILARES COM PINTURA ACRÍLICA NA COR BRANCO NEVE OU CORES SIMILARES ACMA DE h=1,80m
ACABAMENTO DE TETO	
1	TELHA CERÂMICA APARENTE
2	LAJE
3	FORRO PVC

CREA/CAU.

Manoel Messias Ribeiro Rodrigues
 Engenheiro Civil
 R.Nº 0672100617
 CREA-CE 45.163 D

PROJETO _____

CÁLCULO _____

CONSTRUÇÃO _____

PROPRIETÁRIO _____

PL CONSTRUÇÕES & SERVIÇOS

RESP. TÉCNICO: MANOEL MESSIAS RIBEIRO RODRIGUES
 ENGENHEIRO CIVIL - CREA/CE 45163D

ENDEREÇO: MARGENS DA BR-222, SEDE DO MUNICÍPIO DE IRAUCUBA - CEARÁ

PROJETO: AMPLIAÇÃO DOS GALPÕES INDUSTRIAIS NO MUNICÍPIO DE IRAUCUBA

CONTEÚDO: PLANTA BAIXA DO REFEITÓRIO

ESCALA: INDICADA

DATA: SETEMBRO/2022

FRANCHA: 02/09

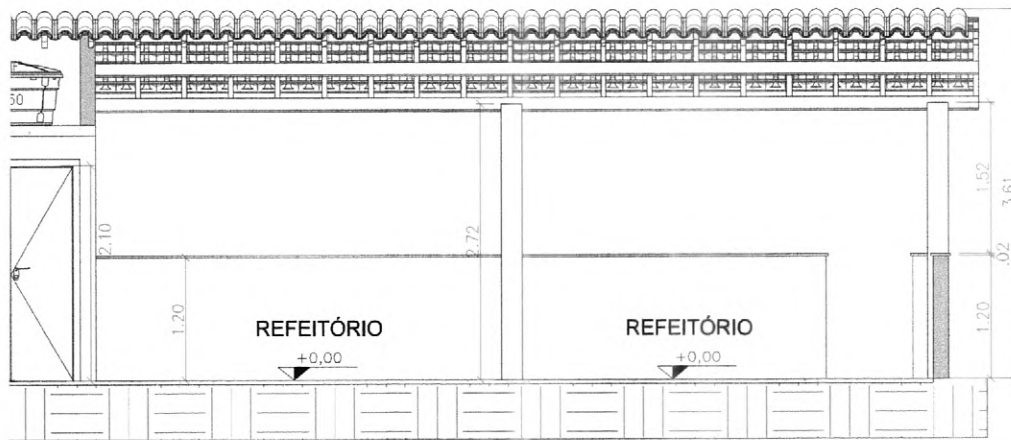

CORTE - BB DO REFEITÓRIO

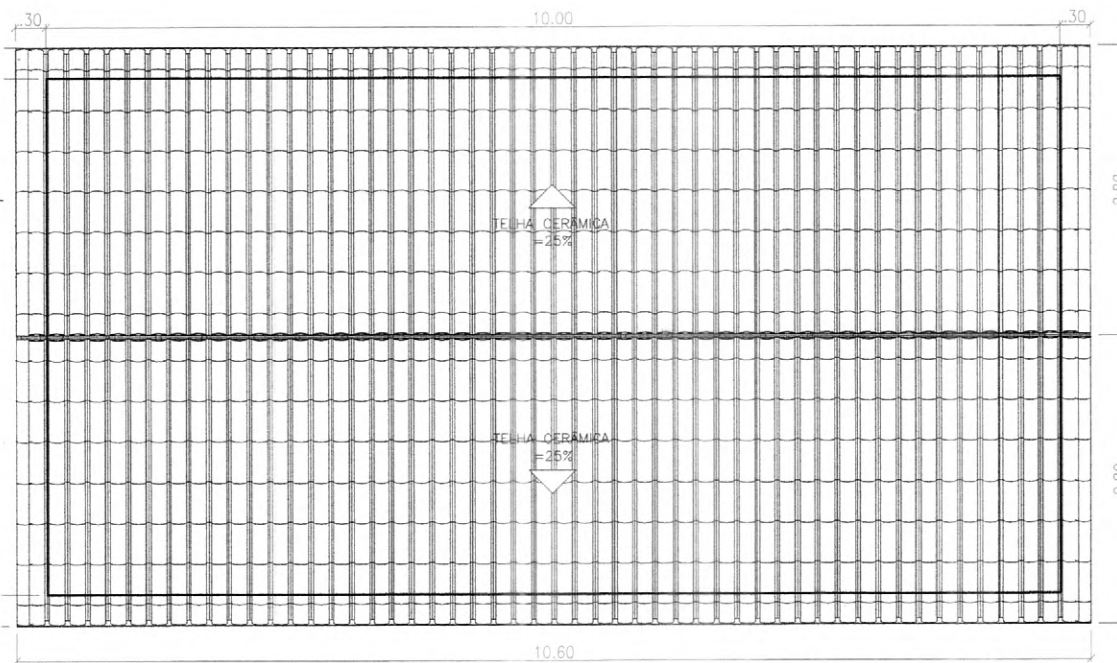

ESCALA 1:35



6

PLANTA DE COBERTURA DO REFEITÓRIO

ESCALA 1:35

CREA/CAU.  Manoel Messias Ribeiro Rodrigues Engenheiro Civil RVT 0608 100617 CREA-CE 45.163 D	PROJETO _____ CÁLCULO _____ CONSTRUÇÃO _____ PROPRIETÁRIO _____	 PL CONSTRUÇÕES & SERVIÇOS RESP. TÉCNICO: MANOEL MESSIAS RIBEIRO RODRIGUES ENGENHEIRO CIVIL - CREA/CE 45163D ENDEREÇO: MARGENS DA BR-222, SEDE DO MUNICÍPIO DE IRAUÇUBA - CEARÁ	PROJETO: AMPLIAÇÃO DOS GALPÕES INDUSTRIAIS NO MUNICÍPIO DE IRAUÇUBA	
	CONTEÚDO: - REFEITÓRIO - CORTE AA-BB - VISTA LATERAL - PLANTA DE COBERTA		ESCALA: INDICADA	DATA: SETEMBRO/2022

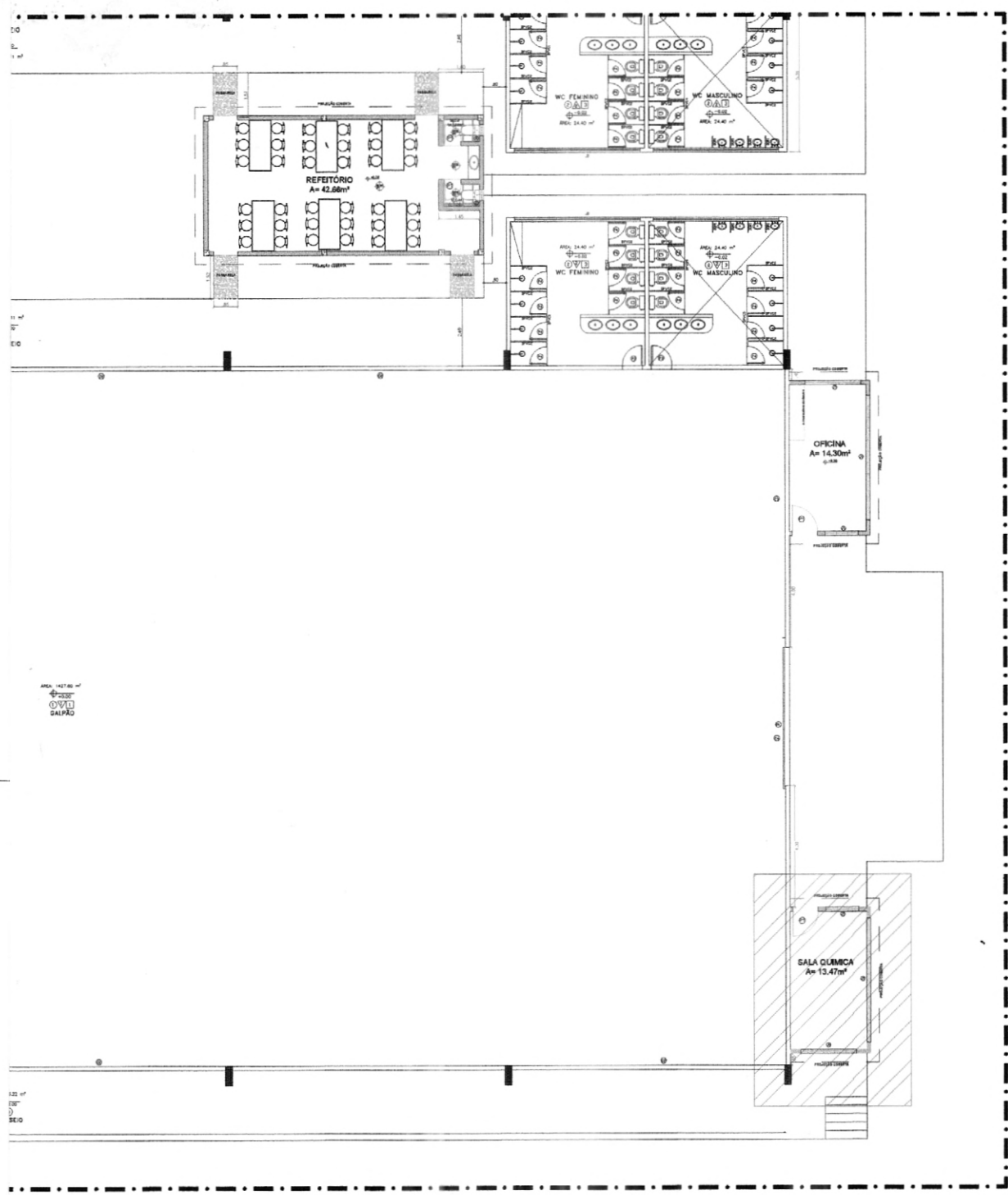

LEGENDA	
	ÁREA DE INTERVENÇÃO

CREACAU.

Manoel Messias Ribeiro Rodrigues
 Engenheiro Civil
 CNP: 0608100617
 CREA-CE 45.163 D

PROJETO _____

CÁLCULO _____

CONSTRUÇÃO _____

PROPRIETÁRIO _____

PL CONSTRUÇÕES & SERVIÇOS

RESP. TÉCNICO: MANOEL MESSIAS RIBEIRO RODRIGUES
 ENGENHEIRO CIVIL - CREA/CE 45163D
 ENDEREÇO: MARGENS DA BR-222, SEDE DO MUNICÍPIO DE IRAUÇUBA - CEARÁ

PROJETO: AMPLIAÇÃO DOS GALPÕES INDUSTRIAIS NO MUNICÍPIO DE IRAUÇUBA

CONTEÚDO: IMPLANTAÇÃO DA SALA QUÍMICA

ESCALA: INDICADA

DATA: SETEMBRO/2022

FRANCHA: 04/09

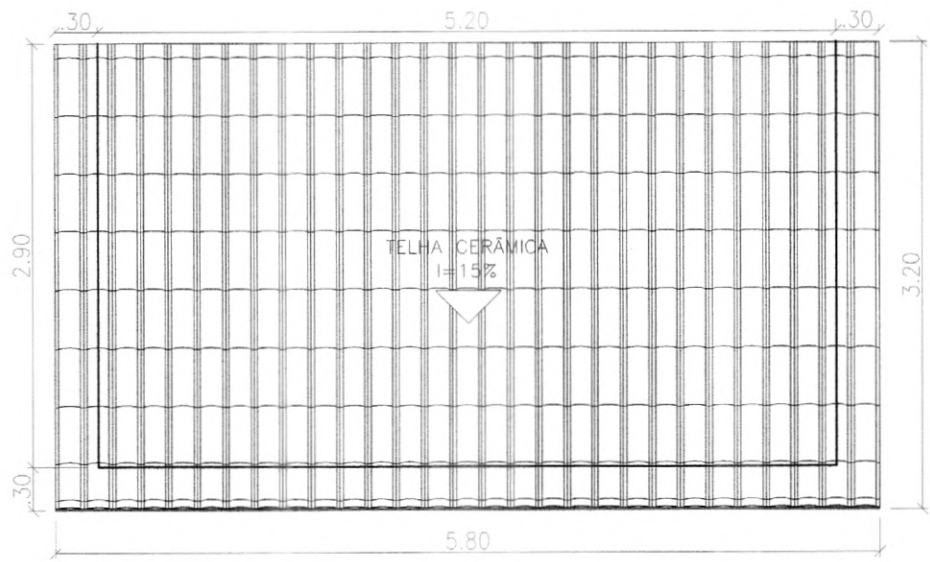

9 PLANTA DE COBERTURA
ESCALA 1:25

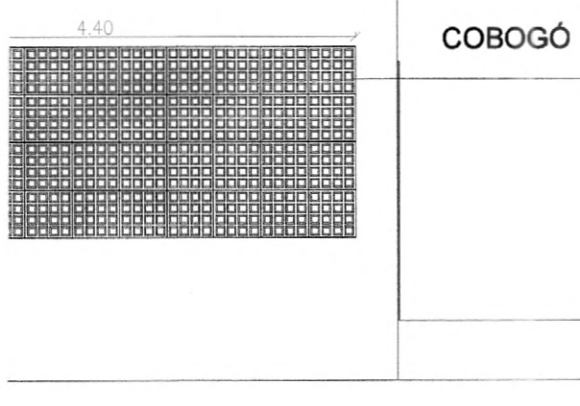
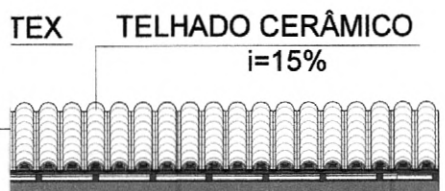

QUADRO GERAL DE ESQUADRIAS

SÍMBOLO	LARGURA	ALTURA	PEITORIL	QUANT.	ABERTURA	MATERIAL
PORTAS						
P 1	0,60m	2,10m	-	02	ABRIR	PORTA DE ALUMÍNIO
P 2	0,90m	2,10m	-	03	ABRIR	PORTA DE ALUMÍNIO
ELEMENTOS VAZADOS						
J 1	1,20m	1,60m	0,80m	03	FIXO	PRÉ MOLDADO ANTI-CHUVA
J 2	4,40m	1,60m	0,80m	02	FIXO	PRÉ MOLDADO ANTI-CHUVA
J 3	2,00m	1,60m	0,80m	02	FIXO	PRÉ MOLDADO ANTI-CHUVA
J 4	2,40m	1,60m	0,80m	01	FIXO	PRÉ MOLDADO ANTI-CHUVA
J 5	5,20m	1,60m	0,80m	01	FIXO	PRÉ MOLDADO ANTI-CHUVA
J 6	0,40m	0,40m	1,80m	02	FIXO	PRÉ MOLDADO ANTI-CHUVA

QUADRO GERAL DE ACABAMENTOS

ACABAMENTO DE PISO	
1	PISO CIMENTO LISO
2	PISO CERÂMICO
ACABAMENTO DE PAREDE	
1	PINTURA ACRÍLICA NA COR BRANCO NEVE OU CORES SIMILARES
2	CERÂMICA 0,40x0,40cm COM h=1,60m NA COR BRANCA OU CORES SIMILARES COM PINTURA ACRÍLICA NA COR BRANCO NEVE OU CORES SIMILARES ACMA DE h=1,60m
ACABAMENTO DE TETO	
1	TELHA CERÂMICA APARENTE
2	LAJE
3	FORRO PVC

CREA/CAU.

Manoel Messias Ribeiro Rodrigues
Engenheiro Civil
RNP: 6608100617
CREA-CE 45.163 D

PROJETO _____
CÁLCULO _____
CONSTRUÇÃO _____
PROPRIETÁRIO _____

PL CONSTRUÇÕES & SERVIÇOS

RESP. TÉCNICO: MANOEL MESSIAS RIBEIRO RODRIGUES
ENGENHEIRO CIVIL - CREA/CE 45163D
ENDEREÇO: MARGENS DA BR-222, SEDE DO MUNICÍPIO DE IRAUCUBA - CEARÁ

PROJETO: AMPLIAÇÃO DOS GALPÕES INDUSTRIAIS NO MUNICÍPIO DE IRAUCUBA

CONTEÚDO:
- SALA QUÍMICA
- PLANTA BAIXA
- CORTE AA
- VISTRA FRONTAL
- PLANTA DE COBERTA

ESCALA: INDICADA

DATA: SETEMBRO/2022
FRANCHA: 05/09

Prefeitura Municipal de Irauçuba
 Nº 13. 154
 06/09

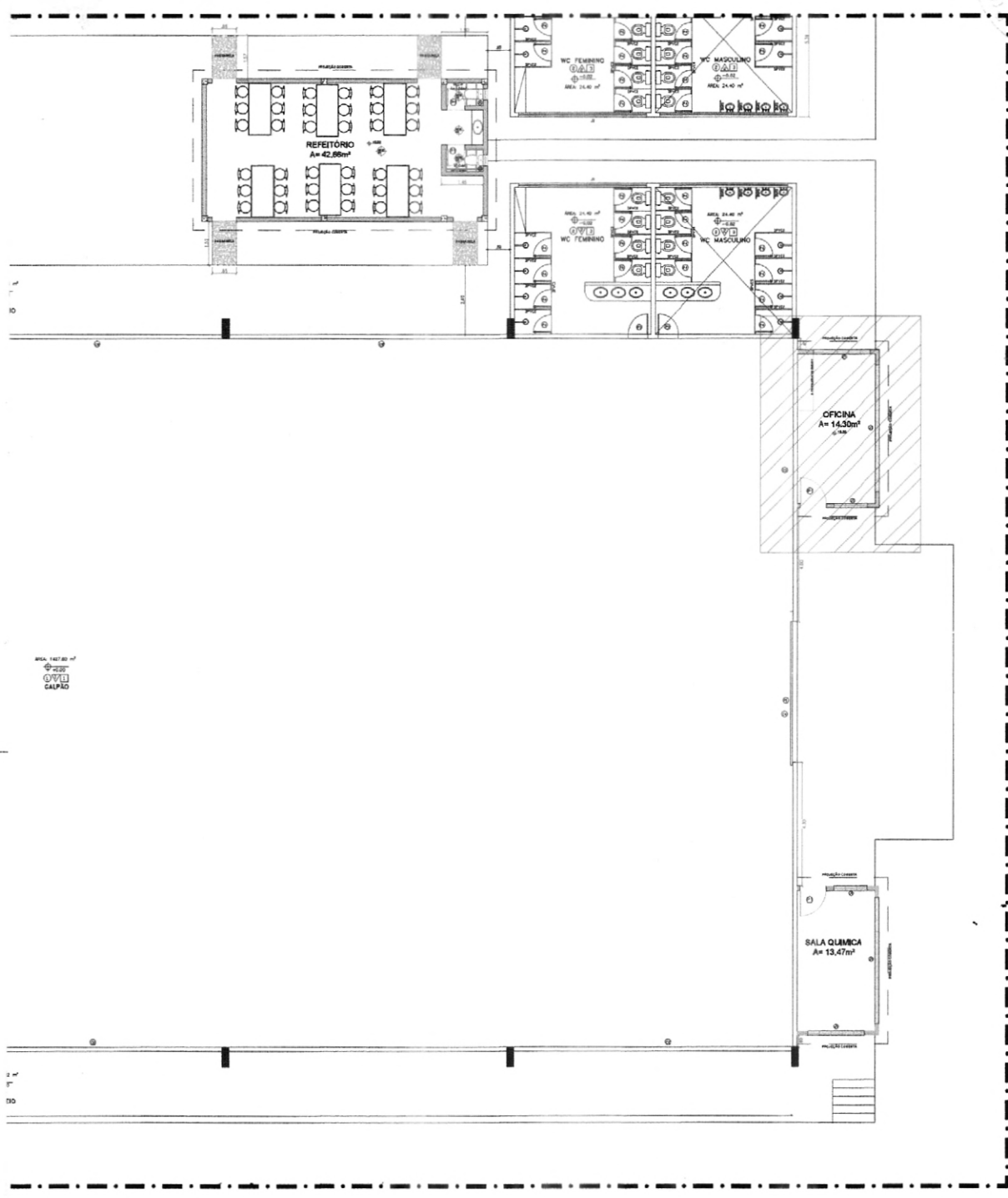

ÁREA 1407,80 m²
 GALPÃO

LEGENDA	
	ÁREA DE INTERVENÇÃO

CREA/CAU.
 Manoel Messias Ribeiro Rodrigues
 Engenheiro Civil
 R.Nº 0608/00617
 CREA-CE 45.163 D

PROJETO _____
 CÁLCULO _____
 CONSTRUÇÃO _____
 PROPRIETÁRIO _____



PL CONSTRUÇÕES & SERVIÇOS

RESP. TÉCNICO: MANOEL MESSIAS RIBEIRO RODRIGUES
 ENGENHEIRO CIVIL - CREA/CE 45163D
 ENDEREÇO: MARGENS DA BR-222, SEDE DO MUNICÍPIO DE IRAUÇUBA
 CEARÁ

PROJETO: AMPLIAÇÃO DOS GALPÕES INDUSTRIAIS NO MUNICÍPIO DE IRAUÇUBA

CONTEÚDO: IMPLANTAÇÃO DA OFICINA
 ESCALA: INDICADA
 DATA: SETEMBRO/20:

PRANCHA: 06/09

Município Municipal de Irauçuba
 Fls. 155

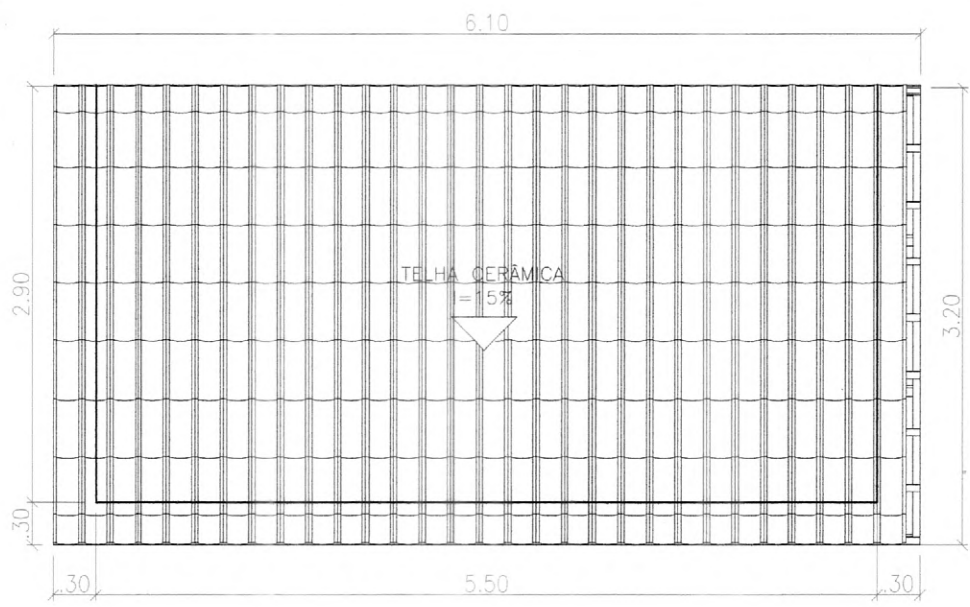

14 PLANTA DE COBERTURA
 ESCALA 1:25

X TELHADO CERÂMICO
i=15%

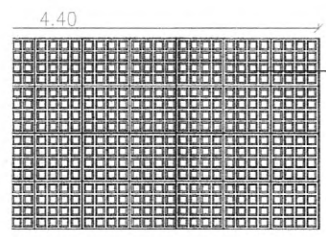
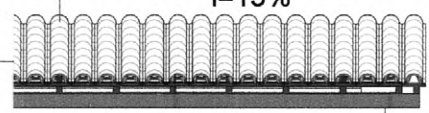

COBOGÓ

QUADRO GERAL DE ESQUADRIAS						
SÍMBOLO	LARGURA	ALTURA	PEITORIL	QUANT.	ABERTURA	MATERIAL
PORTAS						
P 1	0,80m	2,10m	-	02	ABRIR	PORTA DE ALUMÍNIO
P 2	0,80m	2,10m	-	03	ABRIR	PORTA DE ALUMÍNIO
ELEMENTOS VAZADOS						
J 1	1,20m	1,60m	0,80m	03	FIXO	PRÉ MOLDADO ANTI-CHUVA
J 2	4,40m	1,60m	0,80m	02	FIXO	PRÉ MOLDADO ANTI-CHUVA
J 3	2,00m	1,60m	0,80m	02	FIXO	PRÉ MOLDADO ANTI-CHUVA
J 4	2,40m	1,60m	0,80m	01	FIXO	PRÉ MOLDADO ANTI-CHUVA
J 5	5,20m	1,60m	0,80m	01	FIXO	PRÉ MOLDADO ANTI-CHUVA
J 6	0,40m	0,40m	1,80m	02	FIXO	PRÉ MOLDADO ANTI-CHUVA

QUADRO GERAL DE ACABAMENTOS	
1	ACABAMENTO DE PISO
1	PISO CIMENTO LISO
2	PISO CERÂMICO
1	ACABAMENTO DE PAREDE
1	PINTURA ACRÍLICA NA COR BRANCO NEVE OU CORES SIMILARES
2	CERÂMICA 0,40x0,40m COM h=1,80m NA COR BRANCA OU CORES SIMILARES COM PINTURA ACRÍLICA NA COR BRANCO NEVE OU CORES SIMILARES ACIMA DE h=1,80m
1	ACABAMENTO DE TETO
1	TELHA CERÂMICA APARENTE
2	LAJE
3	FORRO PVC

CREACAU.
 Manoel Messias Ribeiro Rodrigues
 Engenheiro Civil
 R.N.P. 0602100617
 CREA-CE 45.163 D

PROJETO _____
 CÁLCULO _____
 CONSTRUÇÃO _____
 PROPRIETÁRIO _____

PL CONSTRUÇÕES & SERVIÇOS

RESP. TÉCNICO: MANOEL MESSIAS RIBEIRO RODRIGUES
 ENGENHEIRO CIVIL - CREA/CE 45163D
 ENDEREÇO: MARGENS DA BR-222, SEDE DO MUNICÍPIO DE IRAUÇUBA - CEARÁ

PROJETO: AMPLIAÇÃO DOS GALPÕES INDUSTRIAIS NO MUNICÍPIO DE IRAUÇUBA

CONTEÚDO:
 - OFICINA
 - PLANTA BAIXA
 - CORTE AA
 - VISTRA FRONTAL
 - PLANTA DE COBERTA

ESCALA: INDICADA

DATA: SETEMBRO/2022

PRANCHA: 07/09

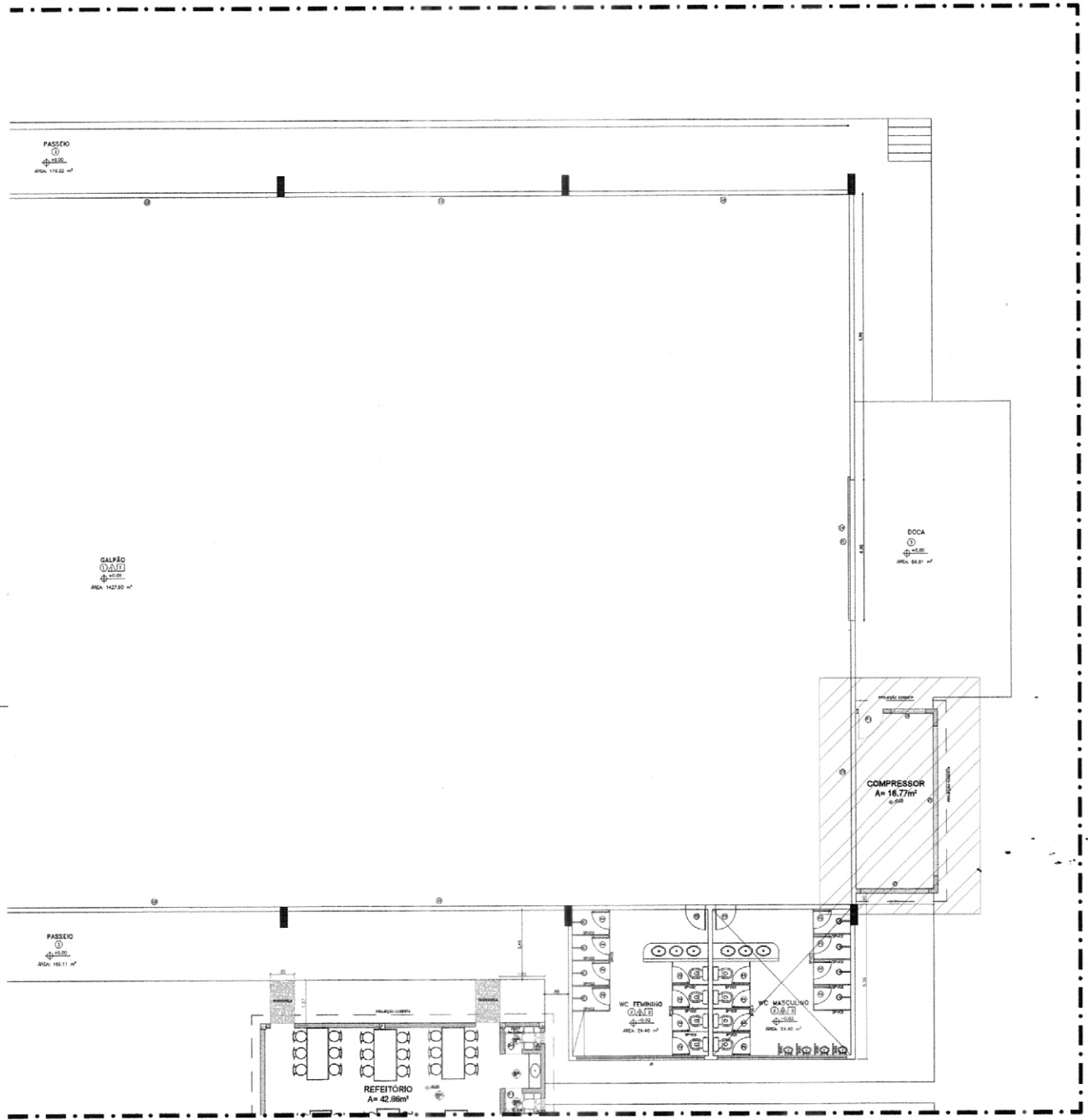

LEGENDA	
	ÁREA DE INTERVENÇÃO

CREA/CAU. Manoel Messias Ribeiro Rodrigues Engenheiro Civil RNP/0608400617 CREA/CE 45.163 D	PROJETO _____ CÁLCULO _____ CONSTRUÇÃO _____ PROPRIETÁRIO _____	 PL CONSTRUÇÕES & SERVIÇOS RESP. TÉCNICO: MANOEL MESSIAS RIBEIRO RODRIGUES ENGENHEIRO CIVIL - CREA/CE 45163D ENDEREÇO: MARGENS DA BR-222, SEDE DO MUNICÍPIO DE IRAUQUABA CEARÁ	PROJETO: AMPLIAÇÃO DOS GALPÕES INDUSTRIAIS NO MUNICÍPIO DE IRAUQUABA	CONTEÚDO: IMPLANTAÇÃO DA SALA DO COMPRESSOR	ESCALA: INDICADA	DATA: SETEMBRO/2020 PRANCHA: 08/09

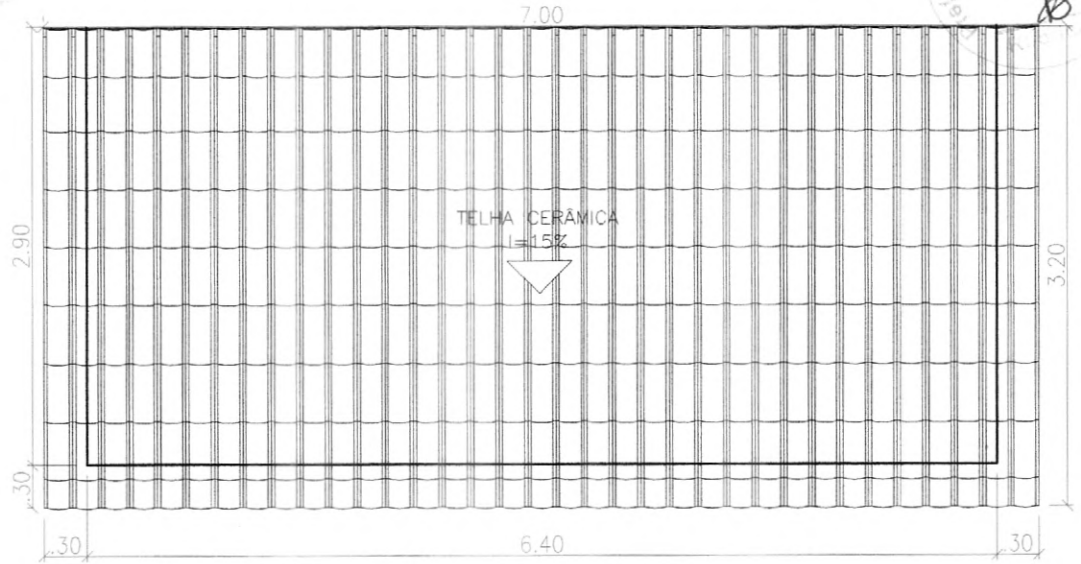

19 PLANTA DE COBERTURA
 ESCALA 1:25

TEX TELHADO CERÂMICO
 i=15%

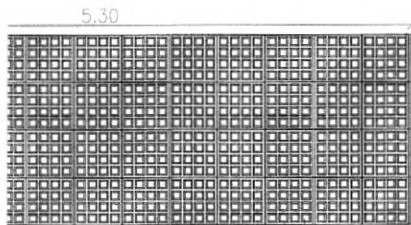
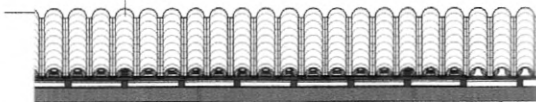

COBOGÓ

QUADRO GERAL DE ESQUADRIAS						
SÍMBOLO	LARGURA	ALTURA	PEITORIL	QUANT.	ABERTURA	MATERIAL
PORTAS						
P 1	0,60m	2,10m	-	02	ABRIR	PORTA DE ALUMÍNIO
P 2	0,60m	2,10m	-	03	ABRIR	PORTA DE ALUMÍNIO
ELEMENTOS VAZADOS						
J 1	1,20m	1,60m	0,80m	03	FIXO	PRÉ MOLDADO ANTI-CHUVU
J 2	4,40m	1,60m	0,80m	02	FIXO	PRÉ MOLDADO ANTI-CHUVU
J 3	2,00m	1,60m	0,80m	02	FIXO	PRÉ MOLDADO ANTI-CHUVU
J 4	2,40m	1,60m	0,80m	01	FIXO	PRÉ MOLDADO ANTI-CHUVU
J 5	5,20m	1,60m	0,80m	01	FIXO	PRÉ MOLDADO ANTI-CHUVU
J 6	0,40m	0,40m	1,80m	02	FIXO	PRÉ MOLDADO ANTI-CHUVU

QUADRO GERAL DE ACABAMENTOS	
1	ACABAMENTO DE PISO
1	PISO CIMENTO LISO
2	PISO CERÂMICO
1	ACABAMENTO DE PAREDE
1	PINTURA ACRÍLICA NA COR BRANCO NEVE OU CORES SIMILARES
2	CERÂMICA 0,40x0,40cm COM h=1,80m NA COR BRANCA OU CORES SIMILARES COM PINTURA ACRÍLICA NA CO BRANCO NEVE OU CORES SIMILARES ACMA DE h=1,60m
1	ACABAMENTO DE TETO
1	TELHA CERÂMICA APARENTE
2	LAJE
3	FORRO PVC

CREACAU.

PROJETO _____

CÁLCULO _____

CONSTRUÇÃO _____

PROPRIETÁRIO _____

Manoel Messias Ribeiro Rodrigues
 Engenheiro Civil
 RNP-0008100617
 CREA-CE 45.163 D

PL CONSTRUÇÕES & SERVIÇOS

RES.P. TÉCNICO: MANOEL MESSIAS RIBEIRO RODRIGUES
 ENGENHEIRO CIVIL - CREA/CE 45163D

ENDEREÇO: MARGENS DA BR-222, SEDE DO MUNICÍPIO DE IRAUÇUBA
 CEARÁ

PROJETO: AMPLIAÇÃO DOS GALPÕES INDUSTRIAIS NO MUNICÍPIO DE IRAUÇUBA

CONTEÚDO:	ESCALA:	DATA:
SALA DO COMPRESSOR	INDICADA	SETEMBRO/2022
- PLANTA BAIXA		FRANCHA:
- CORTE AA		09/09
- VISTRA FRONTAL		
- PLANTA DE COBERTA		



Anotação de Responsabilidade Técnica - ART
Lei nº 6.496, de 7 de dezembro de 1977

CREA-CE

ART OBRA / SERVIÇO
Nº CE20221122907

Conselho Regional de Engenharia e Agronomia do Ceará

INICIAL

1. Responsável Técnico

MANOEL MESSIAS RIBEIRO RODRIGUES

Título profissional: **ENGENHEIRO CIVIL, TECNÓLOGO EM CONSTRUÇÃO CIVIL - EDIFICAÇÕES**

RNP: 0608100617

Registro: 45163CE

Empresa contratada: **PL CONSTRUÇÕES E SERVIÇOS EIRELI**

Registro : 0010455329-CE

2. Dados do Contrato

Contratante: **PREFEITURA MUNICIPAL DE IRAUÇUBA**

CPF/CNPJ: 07.683.188/0001-69

AVENIDA PAULO BASTOS

Nº: 1370

Complemento:

Bairro: **CENTRO**

Cidade: **IRAUÇUBA**

UF: **CE**

CEP: 62620000

Contrato: 2022.03.28.01

Celebrado em: 28/03/2022

Valor: **R\$ 5.000,00**

Tipo de contratante: **Pessoa Jurídica de Direito Público**

Ação Institucional: **NENHUMA - NÃO OPTANTE**

3. Dados da Obra/Serviço

OUTROS PRÓXIMO A ESTRADA DE ACESSO A LOCALIDADE DE SÃO JOSÉ

Nº: S/N

Complemento:

Bairro: **NOSSA SENHORA DE FÁTIMA**

Cidade: **IRAUÇUBA**

UF: **CE**

CEP: 62620000

Data de Início: 28/03/2022

Previsão de término: 28/03/2023

Coordenadas Geográficas: 03°44'46.00"S, 39°47'00.00"W

Finalidade: **Industrial**

Código: **Não Especificado**

Proprietário: **PREFEITURA MUNICIPAL DE IRAUÇUBA**

CPF/CNPJ: 07.683.188/0001-69

4. Atividade Técnica

	Quantidade	Unidade
14 - Elaboração		
80 - Projeto > CONSTRUÇÃO CIVIL > EDIFICAÇÕES > DE EDIFICAÇÃO > #1.1.1.1 - DE ALVENARIA	1,00	un
80 - Projeto > CONSTRUÇÃO CIVIL > INSTALAÇÕES HIDROSSANITÁRIAS > #1.4.1 - DE SISTEMA DE ÁGUA POTÁVEL	1,00	un
80 - Projeto > CONSTRUÇÃO CIVIL > INSTALAÇÕES HIDROSSANITÁRIAS > #1.4.3 - DE INSTALAÇÃO DE SISTEMA DE ESGOTO SANITÁRIO	1,00	un
80 - Projeto > ESTRUTURAS > ESTRUTURAS METÁLICAS > DE ESTRUTURA METÁLICA > #2.2.1.1 - PARA EDIFICAÇÃO	1,00	un
80 - Projeto > ESTRUTURAS > ESTRUTURAS DE CONCRETO E ARGAMASSA ARMADA > #2.1.1 - DE ESTRUTURA DE CONCRETO ARMADO	1,00	un
80 - Projeto > ELETRÔNICA > SISTEMAS E EQUIPAMENTOS DE REDES LÓGICAS > DE CABEAMENTO > #12.6.3.3 - VIA OUTRAS TECNOLOGIAS	1,00	un
80 - Projeto > ELETROTÉCNICA > INSTALAÇÕES ELÉTRICAS > DE LIGAÇÃO INDIVIDUAL DE REDE DE ENERGIA > #11.10.10.12 - EM ALTA TENSÃO PARA FINS INDUSTRIAIS	1,00	un
35 - Elaboração de orçamento > CONSTRUÇÃO CIVIL > EDIFICAÇÕES > DE EDIFICAÇÃO > #1.1.1.1 - DE ALVENARIA	1,00	un
35 - Elaboração de orçamento > CONSTRUÇÃO CIVIL > INSTALAÇÕES HIDROSSANITÁRIAS > #1.4.1 - DE SISTEMA DE ÁGUA POTÁVEL	1,00	un
35 - Elaboração de orçamento > CONSTRUÇÃO CIVIL > INSTALAÇÕES HIDROSSANITÁRIAS > #1.4.3 - DE INSTALAÇÃO DE SISTEMA DE ESGOTO SANITÁRIO	1,00	un
35 - Elaboração de orçamento > ESTRUTURAS > ESTRUTURAS METÁLICAS > DE ESTRUTURA METÁLICA > #2.2.1.1 - PARA EDIFICAÇÃO	1,00	un
35 - Elaboração de orçamento > ESTRUTURAS > ESTRUTURAS DE CONCRETO E ARGAMASSA ARMADA > #2.1.1 - DE ESTRUTURA DE CONCRETO ARMADO	1,00	un
35 - Elaboração de orçamento > ELETRÔNICA > SISTEMAS E EQUIPAMENTOS DE REDES LÓGICAS > DE CABEAMENTO > #12.6.3.3 - VIA OUTRAS TECNOLOGIAS	1,00	un
35 - Elaboração de orçamento > ELETROTÉCNICA > INSTALAÇÕES ELÉTRICAS > DE LIGAÇÃO INDIVIDUAL DE REDE DE ENERGIA > #11.10.10.12 - EM ALTA TENSÃO PARA FINS INDUSTRIAIS	1,00	un
18 - Fiscalização		
60 - Fiscalização de obra > CONSTRUÇÃO CIVIL > EDIFICAÇÕES > DE EDIFICAÇÃO > #1.1.1.1 - DE ALVENARIA	1,00	un

Manoel Messias Ribeiro Rodrigues
Engenheiro Civil
RNP: 0608100617
CREA-CE 45.163D

A autenticidade desta ART pode ser verificada em: <https://crea-ce.sitac.com.br/publico/>, com a chave: 0Z3D2
Impresso em: 24/12/2022 às 18:30:07 por: ip: 177.37.198.186

www.crea-ce.org.br

faleconosco@crea-ce.org.br

Tel: (85) 3453-5800

Fax: (85) 3453-5804

CREA-CE
Conselho Regional de Engenharia
e Agronomia do Ceará





Anotação de Responsabilidade Técnica - ART
Lei nº 6.496, de 7 de dezembro de 1977

CREA-CE

ART OBRA / SERVIÇO
Nº CE20221122907

Conselho Regional de Engenharia e Agronomia do Ceará

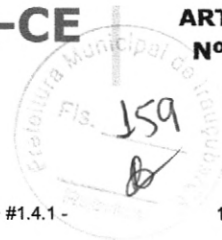

INICIAL

60 - Fiscalização de obra > CONSTRUÇÃO CIVIL > INSTALAÇÕES HIDROSSANITÁRIAS > #1.4.1 - DE SISTEMA DE ÁGUA POTÁVEL	1,00	un
60 - Fiscalização de obra > CONSTRUÇÃO CIVIL > INSTALAÇÕES HIDROSSANITÁRIAS > #1.4.3 - DE INSTALAÇÃO DE SISTEMA DE ESGOTO SANITÁRIO	1,00	un
60 - Fiscalização de obra > ESTRUTURAS > ESTRUTURAS METÁLICAS > DE ESTRUTURA METÁLICA > #2.2.1.1 - PARA EDIFICAÇÃO	1,00	un
60 - Fiscalização de obra > ESTRUTURAS > ESTRUTURAS DE CONCRETO E ARGAMASSA ARMADA > #2.1.1 - DE ESTRUTURA DE CONCRETO ARMADO	1,00	un
60 - Fiscalização de obra > ELETRÔNICA > SISTEMAS E EQUIPAMENTOS DE REDES LÓGICAS > DE CABEAMENTO > #12.6.3.3 - VIA OUTRAS TECNOLOGIAS	1,00	un
60 - Fiscalização de obra > ELETROTÉCNICA > INSTALAÇÕES ELÉTRICAS > DE LIGAÇÃO INDIVIDUAL DE REDE DE ENERGIA > #11.10.10.12 - EM ALTA TENSÃO PARA FINS INDUSTRIAIS	1,00	un

Após a conclusão das atividades técnicas o profissional deve proceder a baixa desta ART

5. Observações

ART DE FISCALIZAÇÃO E ELABORAÇÃO DE PROJETO E ORÇAMENTO DOS SERVIÇOS DE AMPLIAÇÃO DOS GALPÕES INDUSTRIAIS NO MUNICÍPIO DE IRAUÇUBA-CE.

6. Declarações

7. Entidade de Classe

NENHUMA - NÃO OPTANTE

8. Assinaturas

Declaro serem verdadeiras as informações acima

_____ de _____ de _____
 Local data

Manoel Messias Ribeiro Rodrigues

MANOEL MESSIAS RIBEIRO RODRIGUES - CPF: 003.549.873-05

Manoel Messias Ribeiro Rodrigues
 PREFEITURA MUNICIPAL DE IRAUÇUBA - CNPJ: 07.683.188/0001-69

9. Informações

* A ART é válida somente quando quitada, mediante apresentação do comprovante do pagamento ou conferência no site do Crea.

* O comprovante de pagamento deverá ser apensado para comprovação de quitação

10. Valor

Valor da ART: **R\$ 88,78** Registrada em: **23/12/2022** Valor pago: **R\$ 88,78** Nosso Número: **8215784892**

A autenticidade desta ART pode ser verificada em: <https://crea-ce.sitac.com.br/publico/>, com a chave: 0Z3D2
 Impresso em: 24/12/2022 às 18:30:07 por: , ip: 177.37.198.186

