



Valor BDI: 0,00

Valor Geral: 106,37

**C1129 - REJUNTAMENTO C/ ARG. PRÉ-FABRICADA, JUNTA ENTRE 2mm E 6mm EM CERÂMICA, ATÉ 30x30 cm (900 cm²)
(PAREDE/PISO) - M2**

MAO DE OBRA		Unidade	Coefficiente	Preço	Total
I1328	LADRILHISTA	H	0,2000	20,7700	4,1540
I2543	SERVENTE	H	0,2000	15,5500	3,1100
				Total:	7,2640

MATERIAIS		Unidade	Coefficiente	Preço	Total
I0118	ARGAMASSA PRE-FABRICADA PARA REJUNTAMENTO	KG	0,5830	3,5900	2,0930
				Total:	2,0930

Total Simples: 9,36

Encargos Sociais: INCLUSO

Valor BDI: 0,00

Valor Geral: 9,36

12.0 PINTURAS

C1615 - LATEX DUAS DEMÃOS EM PAREDES INTERNAS S/MASSA - M2

MAO DE OBRA		Unidade	Coefficiente	Preço	Total
I0045	AJUDANTE DE PINTOR	H	0,3500	16,7700	5,8695
I2395	PINTOR	H	0,4000	20,7700	8,3080
				Total:	14,1775

MATERIAIS		Unidade	Coefficiente	Preço	Total
I1347	LIXA PARA MADEIRA/MASSA	UN	0,2500	0,5500	0,1375
I1490	LÍQUIDO SELADOR PARA PINTURA LATEX	L	0,1200	12,0800	1,4496
I2096	TINTA LATEX	L	0,1700	21,2500	3,6125
				Total:	5,1996

Total Simples: 19,38

Encargos Sociais: INCLUSO

Valor BDI: 0,00

Valor Geral: 19,38

C1614 - LATEX DUAS DEMÃOS EM PAREDES EXTERNAS S/MASSA - M2

MAO DE OBRA		Unidade	Coefficiente	Preço	Total
I0045	AJUDANTE DE PINTOR	H	0,3500	16,7700	5,8695
I2395	PINTOR	H	0,4000	20,7700	8,3080
				Total:	14,1775

MATERIAIS		Unidade	Coefficiente	Preço	Total
I0035	AGUARRAZ MINERAL	L	0,0500	17,1900	0,8595
I1347	LIXA PARA MADEIRA/MASSA	UN	0,2500	0,5500	0,1375
I1488	LÍQUIDO PREPARADOR DE SUPERFICIES	L	0,1200	11,9100	1,4292
I2097	TINTA LATEX ACRÍLICA	L	0,1700	24,5900	4,1803
				Total:	6,6065

Total Simples: 20,78

Encargos Sociais: INCLUSO

Valor BDI: 0,00

Valor Geral: 20,78

C2461 - TEXTURA ACRÍLICA 1 DEMÃO EM PAREDES EXTERNAS - M2

MAO DE OBRA		Unidade	Coefficiente	Preço	Total
I0045	AJUDANTE DE PINTOR	H	0,2000	16,7700	3,3540
I2395	PINTOR	H	0,3000	20,7700	6,2310
				Total:	9,5850

MATERIAIS		Unidade	Coefficiente	Preço	Total
I1856	SELADOR ACRÍLICO	L	0,1900	13,3200	2,5308
I2079	TEXTURA ACRÍLICA	KG	0,3100	7,6300	2,3653
				Total:	4,8961

Total Simples: 14,48

Encargos Sociais: INCLUSO

Valor BDI: 0,00

Valor Geral: 14,48



C1208 - EMASSAMENTO DE PAREDES INTERNAS 2 DEMÃOS C/MASSA DE PVA - M2

MAO DE OBRA		Unidade	Coefficiente	Preço	Total
10045	AJUDANTE DE PINTOR	H	0,2000	16,7700	3,3540
12395	PINTOR	H	0,3000	20,7700	6,2310
Total:					9,5850
MATERIAIS					
11347	LIXA PARA MADEIRA/MASSA	UN	0,4000	0,5500	0,2200
11513	MASSA CORRIDA A BASE DE PVA	KG	0,7000	2,9200	2,0440
Total:					2,2640
Total Simples:					11,85
Encargos Sociais:					INCLUSO
Valor BDI:					0,00
Valor Geral:					11,85

C1207 - EMASSAMENTO DE PAREDES EXTERNAS 2 DEMÃOS C/MASSA ACRÍLICA - M2

MAO DE OBRA		Unidade	Coefficiente	Preço	Total
10045	AJUDANTE DE PINTOR	H	0,2500	16,7700	4,1925
12395	PINTOR	H	0,3500	20,7700	7,2695
Total:					11,4620
MATERIAIS					
11347	LIXA PARA MADEIRA/MASSA	UN	0,5000	0,5500	0,2750
11511	MASSA ACRÍLICA PARA PINTURA LATEX	KG	0,7000	4,7800	3,3460
Total:					3,6210
Total Simples:					15,08
Encargos Sociais:					INCLUSO
Valor BDI:					0,00
Valor Geral:					15,08

C1280 - ESMALTE DUAS DEMÃOS EM ESQUADRIAS DE MADEIRA - M2

MAO DE OBRA		Unidade	Coefficiente	Preço	Total
10045	AJUDANTE DE PINTOR	H	0,3500	16,7700	5,8695
12395	PINTOR	H	0,4000	20,7700	8,3080
Total:					14,1775
MATERIAIS					
10035	AGUARRAZ MINERAL	L	0,0400	17,1900	0,6876
11100	ESMALTE SINTETICO	L	0,1600	24,9900	3,9984
11199	FUNDO BRANCO FOSCO NIVELADOR P/ MADEIRAS	L	0,1300	12,6800	1,6484
11347	LIXA PARA MADEIRA/MASSA	UN	0,4000	0,5500	0,2200
Total:					6,5544
Total Simples:					20,73
Encargos Sociais:					INCLUSO
Valor BDI:					0,00
Valor Geral:					20,73

14.0 DIVERSOS

C1628 - LIMPEZA GERAL - M2

MAO DE OBRA		Unidade	Coefficiente	Preço	Total
12543	SERVENTE	H	0,7000	15,5500	10,8850
Total:					10,8850
Total Simples:					10,89
Encargos Sociais:					INCLUSO
Valor BDI:					0,00
Valor Geral:					10,89

C1873 - PELÍCULA DE INSULFILM - M2

MAO DE OBRA		Unidade	Coefficiente	Preço	Total
11530	MONTADOR	H	0,2500	20,7700	5,1925
Total:					5,1925
MATERIAIS					
11611	PELICULA DE INSULFILM	M2	1,0500	41,2900	43,3545

Total:	43,3545
Total Simples:	48,55
Encargos Sociais:	INCLUSO
Valor BDI:	0,00
Valor Geral:	48,55

Manoel Messias Ribeiro Rodrigues
Engenheiro Civil
RNP:0608100617
CREA-CE 45.163 D



**COMPOSIÇÃO PRÓPRIAS**

OBRA:
MANUTENÇÃO E AMPLIAÇÃO DO CREII (CENTRO DE REFERENCIA EM EDUCAÇÃO INFANTIL DE IRAUÇUBA)

LOCAL:
AVENIDA PAULO BASTOS, CENTRO, SEDE DO MUNICÍPIO DE IRAUÇUBA

FONTE:
SEINFRA 027.1 COM DESONERAÇÃO
COMPOSIÇÕES PRÓPRIAS

COMPOSIÇÃO PRÓPRIAS							
	Código		Descrição	Und	Quant.	Valor Unit	Total
Composição	C-1	COMPOSIÇÃO PRÓPRIA	CASINHA DE BRINQUEDO INFANTIL COLORIDA DE POLIPROPILENO	UN	1,00	872,94	872,94
MATERIAIS							
COMPOSIÇÃO	CPM	MERCADO	CASINHA DE BRINQUEDO INFANTIL COLORIDA DE POLIPROPILENO (C X L X A): 102 X 90 X 109 CM: 2 JANELAS LATERAIS QUE ABREM E FECHAM, 2 PORTAS: 1 ABRE E FECHA, 1 COM CERCA, PESO MÁXIMO SUPOSTADO: 30KG	UN	1,0000	872,9400	872,9400
							872,94
Composição	C-2	COMPOSIÇÃO PRÓPRIA	CAMA ELÁSTICA PULA PULA 2,00 M COLORIDA	UN	1,00	894,93	894,93
MATERIAIS							
COMPOSIÇÃO	CPM	MERCADO	CAMA ELÁSTICA PULA PULA 2,00 M COLORIDA: JOGO DE PONTEIRAS COM 6 UNIDADES, ALTURA TOTAL DO PRODUTO MONTADO 1,79M, ESTRUTURA EM AÇO GALVANIZADO (INTERNO E EXTERNO), SISTEMA DE IMPULSÃO POR 42 MOLAS DE 14 CM, 3 PÉS INTEIROS GALVANIZADOS, LONA DE SALTO PRETA SEM EMENDAS, C/ PROTEÇÃO UV DE 1,57 CM, PROTEÇÃO DE MOLAS COLORIDAS EM ESPUMA C/ REVESTIMENTO DE PVC COM CERTIFICADO ISO(NÃO ABSORVE ÁGUA), REDE DE PROTEÇÃO EM POLIPROPILENO MULTICOLORIDA 1,30 M, SUPORTA ATÉ 85 KG, 55 CM DE ALTURA DO CHÃO ATE A LONA DE SALTO E LONA PRETA PADRÃO 1,57 M	UN	1,0000	894,9300	894,9300
							894,93
Composição	C-3	COMPOSIÇÃO PRÓPRIA	GANGORRA CAVALINHO DE PLÁSTICO	UN	1,00	98,30	98,30
MATERIAIS							
COMPOSIÇÃO	CPM	MERCADO	GANGORRA CAVALINHO DE PLÁSTICO ROTOMOLDADO: MEDIDAS: 0,84M X 0,24M X 0,46M	UN	1,0000	98,3000	98,3000
							98,30
Composição	C-4	COMPOSIÇÃO PRÓPRIA	TAPETE EVA TATAME INFANTIL PLACA 1,00x1,00 - ESP. 20MM	UN	1,00	68,00	68,00
MATERIAIS							
COMPOSIÇÃO	CPM	MERCADO	TAPETE EVA TATAME INFANTIL PLACA 100X100CM - 20MM COLORIDO: ANTI-DERRAPANTE, COM DIMENSÕES: 100 X 100 X 2 CM (C X L X A) POR PLACA FORMAM 1,00 METROS QUADRADOS	UN	1,0000	68,0000	68,0000
							68,00
Composição	C-5	COMPOSIÇÃO PRÓPRIA	ASSENTAMENTO DE PORTÃO DE FERRO TIPO TIJOLINHO	M2	1,00	93,45	93,45
MAO DE OBRA							
Insumo	I2543	SEINFRA	SERVENTE	H	2,0000	15,5500	31,1000
	I2391	SEINFRA	PEDREIRO	H	1,5000	20,7700	31,1600
							62,26
SERVIÇOS							
Composição	C0840	SEINFRA	CONCRETO P/VIbr., FCK 15 MPa COM AGREGADO ADQUIRIDO	M3	0,0500	395,5363	19,7800
Composição	C1603	SEINFRA	LANÇAMENTO E APLICAÇÃO DE CONCRETO C/ ELEVACÃO	M3	0,0500	228,2500	11,4100
							31,19

Manoel Messias Ribeiro Rodrigues
Engenheiro Civil
RNP: 0806100617
CREA-CE 45.163 D



COMPOSIÇÃO PRÓPRIAS



OBRA:

MANUTENÇÃO E AMPLIAÇÃO DO CREII (CENTRO DE REFERENCIA EM EDUCAÇÃO INFANTIL DE IRAUÇUBA)

LOCAL:

AVENIDA PAULO BASTOS, CENTRO, SEDE DO MUNICÍPIO DE IRAUÇUBA

FONTE:

SEINFRA 027.1 COM DESONERAÇÃO

COMPOSIÇÕES PRÓPRIAS

Composição	C-5	COMPOSIÇÃO PRÓPRIA	ESCORREGADOR MÉDIO COLORIDO EM PLÁSTICO	UN	1,00	350,66	350,55
MATERIAIS							
COMPOSIÇÃO	CPM	MERCADO	ESCORREGADOR MÉDIO COLORIDO EM PLÁSTICO ROTOMOLDADO: MEDIDAS: 1,50M COMP.X0,60MX0,88M	UN	1,0000	350,5500	350,5500
							350,55
Composição	C-6	COMPOSIÇÃO PRÓPRIA	CERCADINHO ESTILO AMERICANO EM MADEIRA h=1,00M COLORIDO	UN	1,00	3.503,39	3.503,39
MAO DE OBRA							
MATERIAIS							
Insumo	I1589	SEINFRA	PARAFUSO PARA MADEIRA COM CABEÇA REDONDA 5X38	UN	20,0000	0,2000	4,0000
							4,00
SERVIÇOS							
Composição	C4459	SEINFRA	MADEIRAMENTO P/ TELHA CERÂMICA - (RIPA, CAIBRO)	M2	36,8000	52,6100	1936,050
Composição	C2667	SEINFRA	VERNIZ 3 DEMÃOS EM ESQUADRIAS DE MADEIRA	M2	36,8000	21,7523	800,480
Composição	C1280	SEINFRA	ESMALTE DUAS DEMÃOS EM ESQUADRIAS DE MADEIRA	M2	36,8000	20,7300	762,860
							3499,39

Manoel Messias Ribeiro Rodrigues
Engenheiro Civil
RNP-0608100617
CREA-CE 45.163 D



PREFEITURA MUNICIPAL DE IRAUCUBA



OBRA:

MANUTENÇÃO E AMPLIAÇÃO DO CREII (CENTRO DE REFERENCIA EM EDUCAÇÃO INFANTIL DE IRAUCUBA)

LOCAL:

AVENIDA PAULO BASTOS, CENTRO, SEDE DO MUNICÍPIO DE IRAUCUBA

FONTE DOS PREÇOS:

CONSULTA DE PREÇOS POR MEIO ELETRÔNICO - DIVERSOS SITES DA INTERNET

COTAÇÃO DE PREÇO		
CASINHA DE BRINQUEDO INFANTIL COLORIDA DE POLIPROPILENO		
DESCRIÇÃO	UND	VALOR (R\$)
MERCADO LIVRE	UND	919,00
AMERICANAS	UND	799,90
MAGAZINE LUIZA	UND	899,91

MÉDIA DOS VALORES	872,94
--------------------------	---------------

COTAÇÃO DE PREÇO		
CAMA ELÁSTICA PULA PULA 2,00 M COLORIDA		
DESCRIÇÃO	UND	VALOR (R\$)
MERCADO LIVRE	UND	879,90
AMERICANAS	UND	905,90
AMAZON	UND	899,00

MÉDIA DOS VALORES	894,93
--------------------------	---------------

COTAÇÃO DE PREÇO		
GANGORRA CAVALINHO DE PLÁSTICO		
DESCRIÇÃO	UND	VALOR (R\$)
MAGAZINE LUIZA	UND	99,89
AMERICANAS	UND	89,00
AMAZON	UND	106,00

MÉDIA DOS VALORES	98,30
--------------------------	--------------

COTAÇÃO DE PREÇO		
TAPETE EVA TATAME INFANTIL COLORIDO PLACAS 50x50cm - esp. 20mm		
DESCRIÇÃO	UND	VALOR (R\$)
AMERICANAS	UND	56,21
MERCADO LIVRE	UND	59,79
MAGAZINE LUIZA	UND	88,00

MÉDIA DOS VALORES	68,00
--------------------------	--------------

COTAÇÃO DE PREÇO		
ESCORREGADOR MÉDIO COLORIDO EM PLÁSTICO		
DESCRIÇÃO	UND	VALOR (R\$)
MAGAZINE LUIZA	UND	359,00
AMAZON	UND	379,00
CASAS BAHIA	UND	313,65

MÉDIA DOS VALORES	350,55
--------------------------	---------------

IRAUUCA-CE, SETEMBRO DE 2022

Manoel Messias Ribeiro Rodrigues
Engenheiro Civil
RNE-0608100617
CREA-CE 45.163 D



COMPOSIÇÃO DE BDI



OBRA:

MANUTENÇÃO E AMPLIAÇÃO DO CREII (CENTRO DE REFERENCIA EM EDUCAÇÃO INFANTIL DE IRAUÇUBA)

LOCAL:

AVENIDA PAULO BASTOS, CENTRO, SEDE DO MUNICÍPIO DE IRAUÇUBA

FONTE:

SEINFRA 027.1 COM DESONERAÇÃO

COMPOSIÇÕES PRÓPRIAS

IRAUÇUBA - CE, SETEMBRO DE 2022

CÓD.	DESCRIÇÃO	%
Despesas Indiretas		
AC	Administração central	3,00
DF	Despesas financeiras	0,59
R	Riscos	0,97
Benefício		
S + G	Garantia/seguros	0,80
L	Lucro	6,16
Impostos		
I	Impostos	13,15
	PIS	0,65
	COFINS	3,00
	ISS (conforme legislação de cada município)	5,00
	CPRB (4,5% sempre quando tiver desoneração INSS)	4,50
	TOTAL DOS IMPOSTOS	13,15
	BDI (CALCULADO)	28,82%
	BDI (ADOTADO)	28,82%

$$BDI = \frac{(1 + AC + S + R + G)(1 + DF)(1 + L)}{(1 - I)} - 1$$

Manoel Messias Ribeiro Rodrigues
Engenheiro Civil
RNP 0608100617
CREA-CE 45.163 D



COMPOSIÇÃO DOS ENGARGOS SOCIAIS - TABELA SEINFRA 27.1 (DESONERADA)

OBRA:

MANUTENÇÃO E AMPLIAÇÃO DO CREII (CENTRO DE REFERENCIA EM EDUCAÇÃO INFANTIL DE IRAUÇUBA)

LOCAL:

AVENIDA PAULO BASTOS, CENTRO, SEDE DO MUNICÍPIO DE IRAUÇUBA

FONTE:

SEINFRA 027.1 COM DESONERAÇÃO

COMPOSIÇÕES PRÓPRIAS

IRAUÇUBA - CE, SETEMBRO DE 2022

ENCARGOS SOCIAIS SOBRE A MÃO DE OBRA - SEINFRA 027.1			
CÓDIGO	DESCRIÇÃO	COM DESONERAÇÃO	
		HORISTA (%)	MENSALISTA (%)
GRUPO A - ENCARGOS SOCIAIS BÁSICOS			
A1	INSS	0,00%	0,00%
A2	SESI	1,50%	1,50%
A3	SENAI	1,00%	1,00%
A4	INCRA	0,20%	0,20%
A5	SEBRAE	0,60%	0,60%
A6	SALÁRIO EDUCAÇÃO	2,50%	2,50%
A7	SEGURO DE ACIDENTES	3,00%	3,00%
A8	FGTS	8,00%	8,00%
A	TOTAL	16,80%	16,80%
GRUPO B - ENCARGOS SOCIAIS C/ INCIDÊNCIA DE A			
B1	DESCANSO SEMANAL REMUNERADO	17,84%	0,00%
B2	FERIADOS	3,71%	0,00%
B3	AUXÍLIO ENFERMIDADE	0,87%	0,67%
B4	13º SALÁRIO	10,80%	8,33%
B5	LICENÇA PATERNIDADE	0,07%	0,06%
B6	FALTAS JUSTIFICADAS	0,72%	0,56%
B7	DIAS DE CHUVAS	1,55%	0,00%
B8	AUXÍLIO ACIDENTE DE TRABALHO	0,11%	0,08%
B9	FÉRIAS GOZADAS	8,71%	6,73%
B10	SALÁRIO MATERNIDADE	0,03%	0,03%
B	TOTAL	44,41%	16,46%
GRUPO C - ENCARGOS SOCIAIS S/ INCIDÊNCIA DE A			
C1	AVISO PRÉVIO INDENIZADO	5,40%	4,17%
C2	AVISO PRÉVIO TRABALHADO	0,13%	0,10%
C3	FÉRIAS INDENIZADAS	4,85%	3,75%
C4	DEPÓSITO RESCISÃO S/ JUSTA CAUSA	3,90%	3,01%
C5	INDENIZAÇÃO ADICIONAL	0,45%	0,35%
C	TOTAL	14,73%	11,38%
GRUPO D			
D1	REINCIDÊNCIA DE GRUPO A SOBRE GRUPO B	7,46%	2,77%
D2	REINCIDÊNCIA DE GRUPO A SOBRE AVISO PRÉVIO TRABALHADO E REINCIDÊNCIA DO FGTS SOBRE AVISO PRÉVIO INDENIZADO	0,45%	0,35%
D	TOTAL	7,91%	3,12%
TOTAL (A+B+C+D)		83,85%	47,76%

Manoel Messias Ribeiro Rodrigues
Engenheiro Civil
RNE 0608100617
CREA-CE 45.163 D

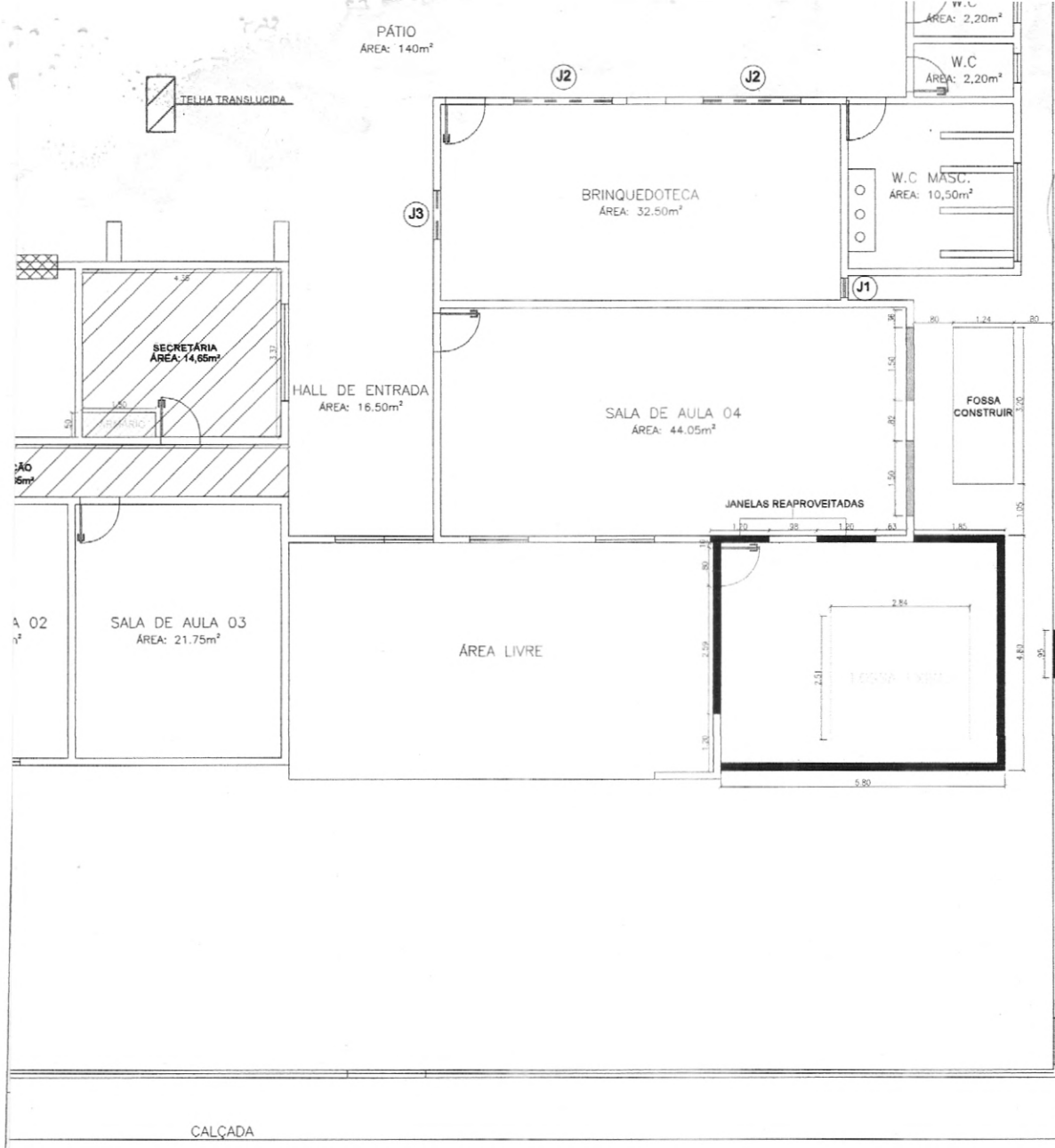

Prefeitura Municipal de Irauçuba/CE
 Fis. MM
 Rubrica

CAIXA INSP.

LEGENDA DE REFORMA	
	DEMOUIR
	CONSTRUIR
	FORRO PVC
	TELHA TRANSLUCIDA
	EXISTENTE

PA
 TO
 LO
 RUÇÃO
 ETÁRIO

Manoel Messias Ribeiro Rodrigues
 Engenheiro Civil
 RNP: 0608100617
 CREA/CE 45.163 D

PL
CONSTRUÇÕES
& SERVIÇOS

PL CONSTRUÇÕES & SERVIÇOS

RESP. TÉCNICO: **MANOEL MESSIAS RIBEIRO RODRIGUES**
ENGENHEIRO CIVIL - CREA/CE 45163D

ENDEREÇO: **SEDE DO MUNICÍPIO DE IRAUÇUBA - CEARÁ**

PROJETO: **MANUTENÇÃO E AMPLIAÇÃO DO CREII (CENTRO DE REFERENCIA EM EDUCAÇÃO INFANTIL DE IRAUÇUBA)**

CONTEÚDO: - PLANTA BAIXA - EXISTENTE	ESCALA: INDICADA	DATA: SETEMBRO/2022 PRANCHA: 01/02
---	----------------------------	---

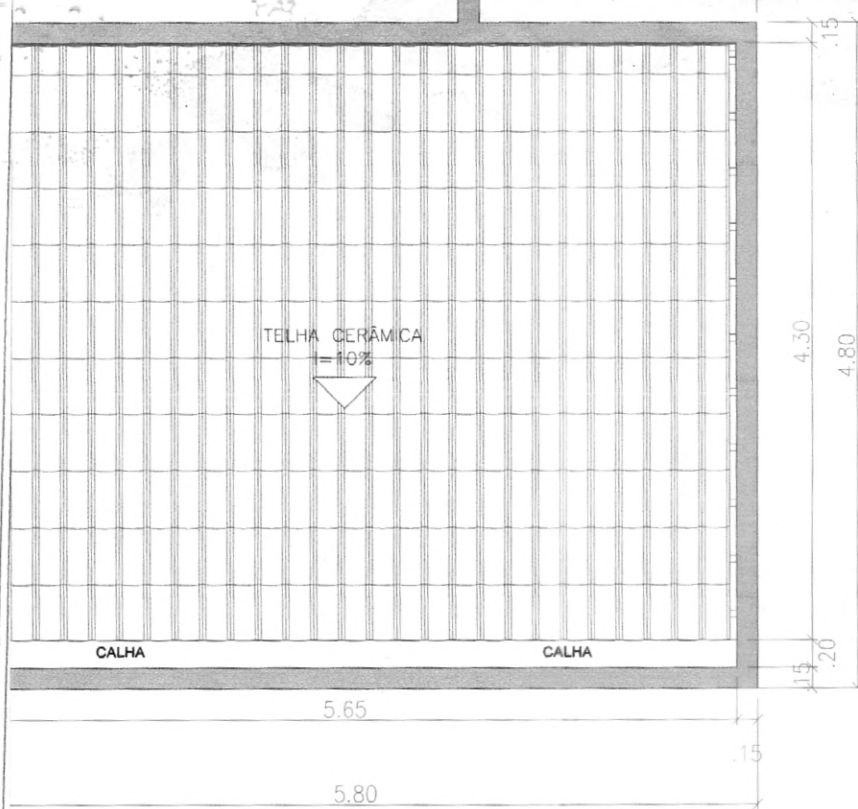

PERTA DA ÁREA DA AMPLIADA

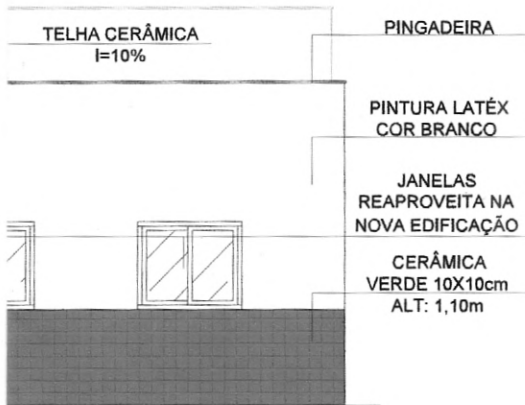

PA
TO Manoel Messias Ribeiro Rodrigues
Engenheiro Civil
RNP 0608100617
LO CREA-CE 45.163 D
RUÇÃO
IETÁRIO



PL CONSTRUÇÕES & SERVIÇOS

RESP. TÉCNICO: MANOEL MESSIAS RIBEIRO RODRIGUES
ENGENHEIRO CIVIL - CREA/CE 45163D
ENDEREÇO: SEDE DO MUNICÍPIO DE IRAUÇUBA - CEARÁ

PROJETO: MANUTENÇÃO E AMPLIAÇÃO DO CREII (CENTRO DE REFERENCIA EM EDUCAÇÃO INFANTIL DE IRAUÇUBA)

CONTEÚDO:
- PLANTA BAIXA DEFINIDA;
- CORTE;
- FACHADA;

ESCALA:
INDICADA

DATA: SETEMBRO/2022
PRANCHA:
02/02



Anotação de Responsabilidade Técnica - ART
Lei nº 6.496, de 7 de dezembro de 1977

CREA-CE

ART OBRA / SERVIÇO
Nº CE20221065125

Conselho Regional de Engenharia e Agronomia do Ceará

INICIAL

1. Responsável Técnico

MANOEL MESSIAS RIBEIRO RODRIGUES

Título profissional: **ENGENHEIRO CIVIL, TECNOLOGO EM CONSTRUCAO CIVIL - EDIFICACOES**

RNP: **0608100617**

Registro: **45163CE**

Empresa contratada: **PL CONSTRUÇÕES E SERVIÇOS EIRELI**

Registro : **0010455329-CE**



2. Dados do Contrato

Contratante: **PREFEITURA MUNICIPAL DE IRAUÇUBA**

CPF/CNPJ: **07.683.188/0001-69**

AVENIDA PAULO BASTOS

Nº: **1370**

Complemento:

Bairro: **CENTRO**

Cidade: **IRAUÇUBA**

UF: **CE**

CEP: **62620000**

Contrato: **Contrato 2022.03.28.01**

Celebrado em: **28/03/2022**

Valor: **R\$ 2.000,00**

Tipo de contratante: **Pessoa Juridica de Direito Público**

Ação Institucional: **NENHUMA - NÃO OPTANTE**

3. Dados da Obra/Serviço

AVENIDA PAULO BASTOS

Nº: **S/Nº**

Complemento:

Bairro: **CENTRO**

Cidade: **IRAUÇUBA**

UF: **CE**

CEP: **62620000**

Data de Início: **28/03/2022**

Previsão de término: **28/03/2023**

Coordenadas Geográficas: **03°44'46.00"S, 39°47'00.00"W**

Finalidade: **Escolar**

Código: **Não Especificado**

Proprietário: **PREFEITURA MUNICIPAL DE IRAUÇUBA**

CPF/CNPJ: **07.683.188/0001-69**

4. Atividade Técnica

	Quantidade	Unidade
14 - Elaboração		
80 - Projeto > CONSTRUÇÃO CIVIL > EDIFICAÇÕES > DE EDIFICAÇÃO > #1.1.1.1 - DE ALVENARIA	1,00	un
80 - Projeto > CONSTRUÇÃO CIVIL > INSTALAÇÕES HIDROSSANITÁRIAS > #1.4.1 - DE SISTEMA DE ÁGUA POTÁVEL	1,00	un
80 - Projeto > CONSTRUÇÃO CIVIL > INSTALAÇÕES HIDROSSANITÁRIAS > #1.4.3 - DE INSTALAÇÃO DE SISTEMA DE ESGOTO SANITÁRIO	1,00	un
80 - Projeto > ESTRUTURAS > ESTRUTURAS DE CONCRETO E ARGAMASSA ARMADA > #2.1.1 - DE ESTRUTURA DE CONCRETO ARMADO	1,00	un
80 - Projeto > ELETROTÉCNICA > SISTEMAS DE ENERGIA ELÉTRICA > DE INSTALAÇÕES ELÉTRICAS > #11.9.20.1 - ESPECIAIS	1,00	un
35 - Elaboração de orçamento > CONSTRUÇÃO CIVIL > EDIFICAÇÕES > DE EDIFICAÇÃO > #1.1.1.1 - DE ALVENARIA	1,00	un
35 - Elaboração de orçamento > CONSTRUÇÃO CIVIL > INSTALAÇÕES HIDROSSANITÁRIAS > #1.4.1 - DE SISTEMA DE ÁGUA POTÁVEL	1,00	un
35 - Elaboração de orçamento > CONSTRUÇÃO CIVIL > INSTALAÇÕES HIDROSSANITÁRIAS > #1.4.3 - DE INSTALAÇÃO DE SISTEMA DE ESGOTO SANITÁRIO	1,00	un
35 - Elaboração de orçamento > ESTRUTURAS > ESTRUTURAS DE CONCRETO E ARGAMASSA ARMADA > #2.1.1 - DE ESTRUTURA DE CONCRETO ARMADO	1,00	un
35 - Elaboração de orçamento > ELETROTÉCNICA > SISTEMAS DE ENERGIA ELÉTRICA > DE INSTALAÇÕES ELÉTRICAS > #11.9.20.1 - ESPECIAIS	1,00	un
18 - Fiscalização		
60 - Fiscalização de obra > CONSTRUÇÃO CIVIL > EDIFICAÇÕES > DE EDIFICAÇÃO > #1.1.1.1 - DE ALVENARIA	1,00	un
60 - Fiscalização de obra > CONSTRUÇÃO CIVIL > INSTALAÇÕES HIDROSSANITÁRIAS > #1.4.1 - DE SISTEMA DE ÁGUA POTÁVEL	1,00	un
60 - Fiscalização de obra > CONSTRUÇÃO CIVIL > INSTALAÇÕES HIDROSSANITÁRIAS > #1.4.3 - DE INSTALAÇÃO DE SISTEMA DE ESGOTO SANITÁRIO	1,00	un
60 - Fiscalização de obra > ESTRUTURAS > ESTRUTURAS DE CONCRETO E ARGAMASSA ARMADA > #2.1.1 - DE ESTRUTURA DE CONCRETO ARMADO	1,00	un
60 - Fiscalização de obra > ELETROTÉCNICA > SISTEMAS DE ENERGIA ELÉTRICA > DE INSTALAÇÕES ELÉTRICAS > #11.9.20.1 - ESPECIAIS	1,00	un

Após a conclusão das atividades técnicas o profissional deve proceder a baixa desta ART

A autenticidade desta ART pode ser verificada em: <https://crea-ce.sitac.com.br/publico/>, com a chave: yY474

Impresso em: 06/10/2022 às 16:48:56 por: , ip: 179.127.201.207

Manoel Messias Ribeiro Rodrigues
Engenheiro Civil
RNP: 0608100617
CREA-CE 45.163D

www.crea.org.br

Tel: (85) 3453-5800

faleconosco@crea.org.br

Fax: (85) 3453-5804





Anotação de Responsabilidade Técnica - ART
Lei nº 6.496, de 7 de dezembro de 1977

CREA-CE

ART OBRA / SERVIÇO
Nº CE20221065125

Conselho Regional de Engenharia e Agronomia do Ceará

INICIAL



5. Observações

ART REFERENTE A FISCALIZAÇÃO, ELABORAÇÃO DE PROJETO E ORÇAMENTO DA OBRA DE AMPLIAÇÃO E MANUTENÇÃO PREDIAL DO CENTRO DE ENSINO INFANTIL DE IRAUÇUBA - CREII, LOCALIZADO NA SEDE DO MUNICÍPIO DE IRAUÇUBA-CE.

6. Declarações

7. Entidade de Classe

NENHUMA - NÃO OPTANTE

8. Assinaturas

Declaro serem verdadeiras as informações acima

Manoel Messias Ribeiro Rodrigues

MANOEL MESSIAS RIBEIRO RODRIGUES - CPF: 003.549.873-05

Local

de

data

de

PREFEITURA MUNICIPAL DE IRAUÇUBA - CNPJ: 07.683.188/0001-69

9. Informações

* A ART é válida somente quando quitada, mediante apresentação do comprovante do pagamento ou conferência no site do Crea.

10. Valor

Valor da ART: **R\$ 88,78**

Registrada em: **06/10/2022**

Valor pago: **R\$ 88,78**

Nosso Número: **8215637654**

A autenticidade desta ART pode ser verificada em: <https://crea-ce.sitac.com.br/publico/>, com a chave: yY474
 Impresso em: 06/10/2022 às 16:48:57 por: . ip: 179.127.201.207

www.creace.org.br
 Tel: (85) 3453-5800

faleconosco@creace.org.br
 Fax: (85) 3453-5804

CREA-CE
 Conselho Regional de Engenharia
 e Agronomia do Ceará



PREFEITURA MUNICIPAL DE IRAUCUBA

ANEXO II - MINUTA DO CONTRATO

TERMO DE CONTRATO QUE ENTRE SI
CELEBRAM A SECRETARIA _____, E
_____ PARA O FIM QUE A SEGUIR SE
DECLARA.

O **MUNICÍPIO DE IRAUCUBA**, pessoa jurídica de direito público interno, com sede na Av. Paulo Bastos, nº 1.370, Centro, inscrito no CNPJ (M.F) sob o nº 07.683.188/0001-69, através da Secretaria da _____, representada por seu Secretário _____, denominado de **CONTRATANTE**, e, do outro lado, _____ com sede em _____, à _____ - Bairro _____, inscrita no CNPJ (M.F) sob o Nº. _____, neste ato representado por _____ (Rep. Legal), (nacionalidade), (estado civil), (profissão), RG ___ e CPF _____, ao fim assinado doravante denominada de **CONTRATADA**, de acordo com o Edital de Tomada de Preços Nº. 2022.11.22.01, Processo Nº. 2022.11.22.01 em conformidade com o que preceitua a Lei Federal Nº. 8.666/93 e suas alterações posteriores, sujeitando-se os contratantes às suas normas e às cláusulas e condições a seguir ajustadas:

CLÁUSULA PRIMEIRA - DA FUNDAMENTAÇÃO LEGAL

1.1 - O presente contrato tem como fundamento a Tomada de Preços Nº. 2022.11.22.01, devidamente homologada pela autoridade competente ao fim assinado e a proposta da CONTRATADA, tudo parte integrante deste Termo, independentemente de transcrição.

CLÁUSULA SEGUNDA - DO OBJETO CONTRATUAL

2.1 – O presente contrato tem como objeto a **Contratação de Pessoa Jurídica para prestar os serviços de manutenção e ampliação do CREII (Centro de Referência em educação Infantil de Irauçuba), na Sede do Município, de responsabilidade da Secretaria da Educação.**

CLÁUSULA TERCEIRA – DA VINCULAÇÃO AO EDITAL E A PROPOSTA

3.1 - O cumprimento deste contrato está vinculado aos termos do Edital e seus anexos, e à proposta da CONTRATADA, os quais constituem parte deste instrumento, independente de sua transcrição.

CLÁUSULA QUARTA - DO PREÇO

4.1 - O valor Contratual global importa na quantia de R\$ _____ (_____).

O preço será o ofertado pela licitante declarada vencedora do certame;

4.2 A repactuação, o reajuste e a revisão dos preços contratados seguirão o disposto na Lei Federal nº 8.666/1993, observando-se, ainda, o disposto no Acórdão nº 1.827/2008 – Plenário do Tribunal de Contas da União e demais normas aplicáveis;

CLÁUSULA QUINTA - DOS REAJUSTES

5.1 - Será admitido o reajustamento dos preços, somente se ultrapassado o prazo mínimo, com as devidas e justificadas prorrogações contratuais, de 12 (doze) meses da data do início das obras, onde será adotado o Índice do Custo Nacional da Construção Civil e Obras Públicas, apurado e divulgado pela Fundação Getúlio Vargas – FGV, ou outro que venha a substituí-lo, de acordo com a conveniência da administração.

CLÁUSULA SEXTA - DA VIGÊNCIA E PRORROGAÇÃO



Centro Administrativo – Sede da Secretaria da Administração
Rua Walmar Braga, 507, Centro | Irauçuba-CE | CEP: 62.620-000



licitacao@iraucuba.ce.gov.br



PREFEITURA MUNICIPAL DE IRAUCUBA

- 6.1 - O presente contrato vigorará a partir da data de sua assinatura pelo período de 120 (cento e vinte) dias, podendo ser prorrogado nos casos e formas previstos no § 1º do artigo 57 da Lei 8.666/93 e suas alterações posteriores, no que tange à execução financeira do empreendimento.
- 6.2 - No que é pertinente à execução física da obra, os serviços objeto desta licitação deverão ser executados e concluídos dentro do prazo estipulado no Cronograma Físico Financeiro constante do ANEXO I, contados a partir do recebimento da ORDEM DE SERVIÇOS, podendo ser prorrogado nos termos da Lei 8.666/93 e suas alterações.
- 6.3- Os pedidos de prorrogação da execução física da obra deverão se fazer acompanhar de um relatório circunstanciado e do novo cronograma físico-financeiro adaptado às novas condições propostas. Esses pedidos serão analisados e julgados pela fiscalização da Prefeitura Municipal de Irauçuba.
- 6.4- Os pedidos de prorrogação de prazos serão dirigidos a SECRETARIA DA EDUCAÇÃO até 10 (dez) dias antes da data do término do prazo contratual.
- 6.5- Os atrasos ocasionados por motivo de força maior ou caso fortuito, desde que notificados no prazo de 48 (quarenta e oito) horas e aceitos pela Prefeitura de Irauçuba, não serão considerados como inadimplemento contratual.
- 6.6 - Os prazos de início de etapas de execução tanto física quanto financeira, de conclusão e de entrega admitem prorrogação, mantidas as demais cláusulas do Contrato e assegurada a manutenção de seu equilíbrio econômico-financeiro, conforme prevê a Lei Nº. 8.666/93 e suas alterações posteriores.
- 6.7 - As etapas de execução física deverão ser concluídas de conformidade com o Cronograma Físico-Financeiro aprovado, somente podendo haver alterações nos casos previstos no item anterior.

CLÁUSULA SÉTIMA – DAS ALTERAÇÕES CONTRATUAIS

- 7.1 - A Contratada fica obrigada a aceitar, nas mesmas condições contratuais, acréscimos ou supressões no quantitativo do objeto contratual, até o limite de 25% (vinte e cinco por cento) do valor inicial do Contrato, conforme o disposto no § 1º, do art. 65, da Lei Nº. 8.666/93 e suas alterações posteriores.
- 7.2 - Qualquer alteração de projeto, acréscimo ou supressão de quantitativo, que impliquem em alteração nas condições pactuadas neste Contrato, somente poderão ser realizadas com prévia autorização da Contratante.

CLÁUSULA OITAVA – DA FORMA DE PAGAMENTO

- 8.1 - O pagamento do valor contratado será efetuado pela Secretaria responsável conforme Boletins de Medição, devidamente aprovados pela fiscalização das obras pela Secretaria da Infraestrutura.
- 8.2 - Os Boletins de Medição conterão as quantidades de serviços e deverão conter a aprovação da Secretaria da Infraestrutura, através do engenheiro responsável pela fiscalização das obras.
- 8.3 - As faturas correspondentes aos boletins de medição já aprovados, serão aprovadas ou rejeitadas pela autoridade competente e responsável pela obra, e tem o prazo máximo de 05 (cinco) dias úteis para ser reapresentadas.
- 8.4 - O pagamento da primeira parcela está condicionado, obrigatoriamente, ao cumprimento das condições previstas no Edital de Licitação e Termo Contratual.**
- 8.5 - Qualquer pagamento, somente será efetuado mediante apresentação da respectiva Nota Fiscal emitida em nome da Contratante, acompanhada da Fatura correspondente em 03 (três) vias. Além disso, a partir da 2ª fatura, deverão também ser apresentadas as guias de recolhimento das contribuições devidas ao INSS e ao FGTS, cujo vencimento estabelecido em lei, tenha ocorrido no mês anterior, juntamente com declaração específica prevista nas obrigações da CONTRATADA.

PREFEITURA MUNICIPAL DE IRAUCUBA

8.6 - Nenhum pagamento isentará a Contratada das responsabilidades contratuais, nem implicará em aprovação definitiva dos serviços executados total ou parcialmente.

8.7 - Ocorrendo atraso no pagamento das faturas, a PMI suportará os mesmos ônus e encargos financeiros exigidos dos seus devedores, nos termos da Lei de Licitações e legislações correlatas.

8.8 - Serão descontados, em cada pagamento a ser realizado, sobre o valor da fatura, os valores decorrentes de indenizações ou de multas eventualmente registrados.

8.9 - No ato do pagamento, a contratada deverá COMPROVAR, mediante apresentação de TODAS as certidões pertinentes, a sua Regularidade Fiscal e Trabalhista, devendo estas, serem entregues na Tesouraria da Prefeitura Municipal de Irauçuba.

CLÁUSULA NONA - DAS OBRIGAÇÕES DA CONTRATANTE

9.1 - A Contratante se obriga a proporcionar à Contratada todas as condições necessárias ao pleno cumprimento das obrigações decorrentes da presente licitação, consoante estabelece a Lei Nº. 8.666/93.

9.2 - Fiscalizar e acompanhar a execução do objeto contratual.

9.3 - Comunicar à CONTRATADA toda e qualquer ocorrência relacionada com a entrega do objeto, diligenciando nos casos que exigem providências corretivas.

9.4 - Providenciar os pagamentos à CONTRATADA, à vista das Notas Fiscais/Faturas devidamente atestadas, pelo setor competente.

9.5 - Fiscalizar a execução dos serviços e realizar as medições; e

9.6 - Oferecer condições de trabalho ao CONTRATADO, nos locais dos serviços.

9.7 - Solicitar, sempre que necessário, informações referentes à obra/serviços ora objeto do presente instrumento, perante a CONTRATADA;

9.8 - Recusar os serviços que não atendam às especificações previstas no edital e na proposta vencedora do certame.

9.9 - Aplicar as penalidades previstas no Edital e no presente instrumento, na hipótese de a CONTRATADA não cumprir o Contrato, mantidas as situações normais de disponibilidade e volume dos serviços, arcando a referida empresa com quaisquer prejuízos que tal ato acarretar ao Município;

CLÁUSULA DÉCIMA - DAS OBRIGAÇÕES DA CONTRATADA

10.1 - Executar os serviços de acordo com as especificações contidas no Edital de licitação, no termo contratual e na proposta vencedora do Certame;

10.2 - Executar os serviços nos prazos definidos no Edital e termo de contrato;

10.3 - Assumir o ônus pelos custos diretos e indiretos que incidam sobre a realização dos serviços, como locação de equipamentos, instalação e transporte de equipamentos; estadia e refeições de funcionários; impostos e taxas; encargos previdenciários e trabalhistas; e outros que incidam sobre a realização dos serviços;

10.4 - Assumir todo o ônus por danos gerados à CONTRATANTE e/ou a terceiros, provocados por ineficiência ou irregularidade cometida por seus empregados ou prepostos envolvidos na execução do contrato;

10.5 - Afastar ou substituir qualquer funcionário que comprovadamente, e por recomendação da CONTRATANTE, venha causar embaraços à boa execução dos serviços;

10.6 - Comunicar por escrito à CONTRATANTE, a ocorrência de qualquer fato ou condição que venha afetar os prazos de execução dos serviços;

10.7 - Permitir o livre acesso da CONTRATANTE, através da SECRETARIA DA EDUCAÇÃO, para realizar o acompanhamento dos serviços e as medições; e

10.8 - Fornecer os equipamentos de proteção individual aos seus funcionários, bem como dos subcontratados e zelar pela segurança da comunidade;

10.9 - Observar normas legais municipais, quanto a trânsito de veículos e meio ambiente;



PREFEITURA MUNICIPAL DE IRAUCUBA

- 10.10 - Manter, durante toda a execução do contrato, em compatibilidade com as obrigações assumidas, todas as condições de habilitação e qualificação exigidas na Lei de Licitações;
- 10.11 - Providenciar a imediata correção das deficiências e/ou irregularidades apontadas pela CONTRATANTE;
- 10.12 - Aceitar nas mesmas condições contratuais os acréscimos e supressões até 25% (vinte e cinco por cento) do valor inicial atualizado do contrato.
- 10.13 - Assumir inteira responsabilidade com todas as despesas diretas e indiretas com as pessoas envolvidas na execução do objeto contratual, que não terão nenhum vínculo empregatício com a Contratante.
- 10.14 - Registrar o Contrato no CREA e apresentar o comprovante de pagamento da "Anotação de Responsabilidade Técnica", antes da emissão da primeira fatura.
- 10.15 - Manter canteiro de obras / serviços com instalações compatíveis, inclusive escritórios para seus representantes, bem como para a Fiscalização, com a observância da legislação pertinente.
- 10.16 - Fornecer e colocar no local das obras / serviços placa de divulgação e identificação da mesma, e placa de inauguração, quando for o caso, as quais serão confeccionadas de acordo com as informações a ser fornecidas pela Contratante.
- 10.17 - Planejar as obras / serviços de forma a não interferir no andamento normal das atividades desenvolvidas no local e em seu entorno.
- 10.18 - Providenciar, às suas expensas, cópias dos elementos que venham a ser necessários, não só para a Licitação e assinatura do Contrato, como também para execução das obras / serviços.
- 10.19 - Matricular os serviços no INSS e entregar à Contratante as guias de recolhimento das contribuições devidas ao INSS e ao FGTS, nos termos da legislação específica em vigor. As referidas guias serão acompanhadas de declaração elaborada em papel timbrado da Contratada, carimbada e assinada por pessoa legalmente habilitada para tal fim, atestando, sob as penas da lei, que as mesmas correspondem fielmente ao total da mão-de-obra empregada nos serviços contratados.
- 10.20 - Não permitir, em nenhuma hipótese, a instalação de barracas ou quitandas na periferia do canteiro da obra, sendo de sua inteira responsabilidade a adoção de todas as medidas e providências visando impedi-las.
- 10.21 - Manter no local das obras / serviços um "Diário de Ocorrências", no qual serão feitas anotações diárias referentes ao andamento dos serviços, qualidade dos materiais, mão-de-obra, etc., como também reclamações, advertências e principalmente problemas de ordem técnica que requeiram solução, por uma das partes. Este Diário, devidamente rubricado pela Fiscalização e pela Contratada, em todas as vias, ficará em poder da Contratante após a conclusão das obras / serviços.
- 10.22 - Arcar, sem ônus para o contratante, com todas as despesas decorrentes de eventuais trabalhos noturnos e em domingos e feriados, inclusive as de iluminação.
- 10.23 - Não transferir no todo ou em parte, serviços ou obras objeto do Contrato, ressalvadas as sub-contratações de serviços especializados, as quais serão previamente submetidas à Contratante para autorização.
- 10.23.1 - Em sendo autorizada a sub-contratação, utilizar somente empresas que possuam reputação ilibada, e reúnam, comprovada por via documental, todas as condições de habilitação previstas no presente edital de licitação.
- 10.24 - Manter permanentemente no local das obras / serviços, equipe técnica suficiente, composta pelos profissionais habilitados e de capacidade comprovada indicados na relação da equipe mínima, que assumam perante a Fiscalização, a responsabilidade técnica dos mesmos até a sua entrega definitiva, inclusive com poderes para deliberar sobre qualquer determinação de emergência que se torne necessária.



Centro Administrativo – Sede da Secretaria da Administração
Rua Walmar Braga, 507, Centro | Irauçuba-CE | CEP: 62.620-000



licitacao@iraucuba.ce.gov.br



PREFEITURA MUNICIPAL DE IRAUCUBA

- 10.25 - Manter no local das obras / serviços, além da equipe técnica retro mencionada, auxiliares necessários ao perfeito controle de medidas e padrões, assim como promover às suas expensas e a critério da Fiscalização, o controle tecnológico dos materiais a serem empregados nos serviços.
- 10.26 - Executar, às suas expensas, as ligações definitivas das instalações às redes públicas.
- 10.27 - Retirar todo o entulho decorrente da execução das obras / serviços, deixando o local totalmente limpo.

CLÁUSULA DECIMA PRIMEIRA – DA DOTAÇÃO ORÇAMENTÁRIA

11.1 - As despesas decorrentes do contrato a ser celebrado com o vencedor, serão consignadas na seguinte dotação orçamentária:

UNIDADE GESTORA	DOTAÇÃO ORÇAMENTÁRIA	FONTE DE RECURSO	ELEMENTO DE DESPESA/ SUBELEMENTO
Educação	0604 12 365 0005 1.024	Próprio (Fonte 1500100100) e Fundeb 30% (Fonte 1540000000)	4.4.90.51.00/ 4.4.90.51.99

CLÁUSULA DECIMA SEGUNDA – DAS SANÇÕES ADMINISTRATIVAS

12.1 - Pela inexecução total ou parcial das obrigações assumidas, garantida a prévia defesa, a Administração poderá aplicar à Contratada, as seguintes sanções:

- a) advertência;
- b) multa:
 - b.1) Multa de 10% (dez por cento) pelo não cumprimento de cláusula ou condição prevista no contrato;
 - b.2) Multa de 0,3% (três décimo por cento) ao dia até o trigésimo dia de atraso, por paralisação dos serviços;
 - b.3) Os valores das multas referidas nestas cláusulas serão descontadas *ex-officio* da **CONTRATADA**, mediante subtração a ser efetuada em qualquer fatura de crédito em seu favor que mantenha junto a Prefeitura Municipal de Irauçuba, independente de notificação ou interpelação judicial ou extrajudicial;
- c) suspensão temporária do direito de participar de licitação e impedimento de contratar com a Administração, pelo prazo de até 2 (dois) anos;
- e) Declaração de inidoneidade para licitar ou contratar com a Administração Pública, enquanto perdurarem os motivos determinantes da punição ou até que a contratante promova sua reabilitação.

CLÁUSULA DECIMA TERCEIRA – DA RESCISÃO CONTRATUAL

13.1 - O instrumento contratual firmado em decorrência da presente licitação poderá ser rescindido de conformidade com o disposto nos arts. 77 a 80 da Lei Nº. 8.666/93.

13.2 - Na hipótese de ocorrer à rescisão administrativa prevista no art. 79, inciso I, da Lei Nº. 8.666/93, à Contratante são assegurados os direitos previstos no art. 80, incisos I a IV, parágrafos 1º a 4º, da Lei citada.

CLÁUSULA DECIMA QUARTA – DOS RECURSOS ADMINISTRATIVOS

14.1 - Os recursos cabíveis serão processados de acordo com o que estabelece o art. 109 da Lei Nº. 8666/93 e suas alterações.

14.2 - Os recursos deverão ser interpostos mediante petição devidamente arazoada e subscrita pelo representante legal da recorrente dirigida à Prefeitura Municipal.



Centro Administrativo – Sede da Secretaria da Administração
Rua Walmar Braga, 507, Centro | Irauçuba-CE | CEP: 62.620-000



licitacao@iraucuba.ce.gov.br



PREFEITURA MUNICIPAL DE IRAUCUBA

14.3 - Os recursos serão protocolados na Prefeitura Municipal de Irauçuba e encaminhados à Comissão de Licitação.

CLAUSULA DÉCIMA QUINTA - DO RECEBIMENTO E FISCALIZAÇÃO DAS OBRAS

15.1 - Facilitar a ação da Fiscalização na inspeção das obras / serviços, em qualquer dia ou hora, prestando todas as informações e esclarecimentos solicitados, inclusive de ordem administrativa, bem como os documentos comprobatórios previstos neste Edital.

15.2 - A CONTRATADA é OBRIGADA a Reparar, corrigir, remover, reconstruir ou substituir, total ou parcialmente, às suas expensas, obras / serviços objeto do Contrato em que se verifiquem vícios, defeitos ou incorreções, resultantes de execução irregular, do emprego de materiais ou equipamentos inadequados ou não correspondentes às especificações.

15.3 - A CONTRATADA deverá entregar à Contratante, quando da emissão do termo de Recebimento Provisório das obras / serviços e vinculado ao pagamento da última parcela, as ocorrências correspondentes, registrando todas as alterações e complementações efetuadas no seu Projeto Executivo no decorrer do prazo contratual, observando, obrigatoriamente, as normas de desenho da Contratante.

15.4 - No prazo máximo de até 30 (trinta) dias improrrogáveis contados da emissão do TERMO DE RECEBIMENTO PROVISÓRIO DA OBRA a SECRETARIA DA EDUCAÇÃO deverá emitir o parecer de conclusão DEFINITIVO da obra, que será reduzido a termo e terá efeito de aceitação total e plena dos serviços prestados pela CONTRATADA.

CLÁUSULA DÉCIMA SEXTA - DA FISCALIZAÇÃO DOS SERVIÇOS

16.1 - Em atenção ao artigo 67 da Lei Federal Nº. 8.666/93, a execução do presente termo de contrato será fiscalizado pela SECRETARIA DA EDUCAÇÃO, por meio de servidor devidamente designado para tal fim, ao qual manterá anotações e ressalvas acerca da correção ou incorreção da execução dos serviços, determinando o que for necessário à regularização das faltas ou defeitos observados, ao qual compete ainda:

I - Receber provisória e definitivamente o objeto do Contrato, a partir do qual poderá ser realizado o pagamento de que trata a cláusula oitava, ou rejeitá-lo, se executado em desacordo com este Contrato;

II - Ser ouvido nas hipóteses de alteração ou rescisão contratual, apresentando, se for o caso, as justificativas para a tomada dessas providências pela autoridade responsável.

CLÁUSULA DECIMA SÉTIMA – DO FORO

17.1 - Fica eleito o foro da Comarca de Irauçuba, Estado do Ceará, para dirimir toda e qualquer controvérsia oriunda do presente contrato, que não possa ser resolvida pela via administrativa, renunciando-se, desde já, a qualquer outro, por mais privilegiado que seja.

E, por estarem acertadas as partes firmam o presente instrumento contratual em 02 (duas) vias para que possa produzir os efeitos legais.

Irauçuba/CE, ____ de _____ de 2022.

CONTRATANTE

CONTRATADA

Testemunhas:

01. Nome: _____
C.P.F.: _____

02. Nome: _____
C.P.F.: _____



Centro Administrativo – Sede da Secretaria da Administração
Rua Walmar Braga, 507, Centro | Irauçuba-CE | CEP: 62.620-000



licitacao@irauçuba.ce.gov.br



PREFEITURA MUNICIPAL DE IRAUCUBA

ANEXO III – DECLARAÇÃO DE FATOS SUPERVENIENTES

TOMADA DE PREÇOS Nº. 2022.11.22.01

A empresa _____, inscrita no CNPJ Nº. _____, com sede _____, declara, sob as penas da Lei, que até a presente data inexistem fatos impeditivos para sua habilitação no presente Processo Licitatório, ciente da obrigatoriedade de declarar ocorrências posteriores.

_____, _____ de _____ de 2022.

(ASSINATURA, NOME E NÚMERO DA IDENTIDADE DO DECLARANTE)



Centro Administrativo – Sede da Secretaria da Administração
Rua Walmar Braga, 507, Centro | Irauçuba-CE | CEP: 62.620-000



licitacao@iraucuba.ce.gov.br



PREFEITURA MUNICIPAL DE IRAUCUBA

ANEXO IV - DECLARAÇÃO NOS TERMOS DO INCISO XXXIII DO ARTIGO 7º DA CF

TOMADA DE PREÇOS Nº. 2022.11.22.01

A empresa _____, CNPJ Nº. _____, com sede _____ declara, em atendimento ao previsto no edital do Tomada de Preços Nº. 2022.11.22.01 que não possui em seu quadro de pessoal empregado menor de 18 (dezoito) anos em trabalho noturno, perigoso ou insalubre e de 16 (dezesseis) anos em qualquer trabalho.

_____, _____ de _____ de 2022.

(ASSINATURA, NOME E NÚMERO DA IDENTIDADE DO DECLARANTE)

OBS.: Se a empresa possuir menor de 16 (dezesseis) anos, na condição de aprendiz, desde que maior de 14 (quatorze) anos, deverá declarar essa condição.

PREFEITURA MUNICIPAL DE IRAUCUBA

ANEXO V – MODELO DA PROPOSTA DE PREÇOS (CARTA-CAPA)

À
PREFEITURA MUNICIPAL DE IRAUCUBA
REF. TOMADA DE PREÇOS Nº. 2022.11.22.01

OBJETO: Contratação de Pessoa Jurídica para prestar os serviços de manutenção e ampliação do CREII (Centro de Referência em educação Infantil de Irauçuba), na Sede do Município, de responsabilidade da Secretaria da Educação.

	ESPECIFICAÇÃO DOS SERVIÇOS	PRAZO DE EXECUÇÃO	VALOR GLOBAL
OBRA	Contratação de Pessoa Jurídica para prestar os serviços de manutenção e ampliação do CREII (Centro de Referência em educação Infantil de Irauçuba), na Sede do Município, de responsabilidade da Secretaria da Educação.	90 DIAS	

Declaro que nos preços propostos encontram-se incluídos todos os tributos, encargos sociais, taxas e quaisquer outros ônus que por ventura possam recair sobre o serviço objeto da presente licitação.

Proponente:

Endereço:

CNPJ:

Validade da Proposta: 60 (sessenta) dias.

Prazo de Execução dos Serviços: Conforme Cronograma.

Cidade (UF), ____ de ____ de 2022.

Assinatura

OBS: A presente CAPA DE CARTA PROPOSTA é uma sugestão de CAPA, e deverá, obrigatoriamente, vir acompanhada de orçamento detalhado dos serviços, com cronograma físico – financeiro e demais informações desenhadas no escopo do Edital de Licitação TOMADA DE PREÇOS Nº. 2022.11.22.01.



PREFEITURA MUNICIPAL DE IRAUÇUBA

ANEXO VI – MODELO DE DECLARAÇÃO PARA MICROEMPRESA E EMPRESA DE PEQUENO PORTE

A
PREFEITURA MUNICIPAL DE IRAUÇUBA
COMISSÃO CENTRAL DE LICITAÇÃO
TOMADA DE PREÇOS Nº. 2022.11.22.01

(NOME/RAZÃO SOCIAL) _____, inscrita no CNPJ Nº. _____, por intermédio de seu representante legal o (a) Sr (a) _____, portador (a) da Carteira de Identidade nº _____ e do CPF nº _____, DECLARA, para fins do disposto no Edital de TOMADA DE PREÇOS Nº **2022.11.22.01**, sob as sanções administrativas cabíveis e sob as penas da lei, ser microempresa – ME (ou ser empresa de pequeno porte - EPP) nos termos da legislação vigente, não possuindo nenhum dos impedimentos previstos no § 4º do artigo 3º da Lei Complementar Nº. 123/2006.

_____ de _____ de 2022.

(representante legal)



Centro Administrativo – Sede da Secretaria da Administração
Rua Walmar Braga, 507, Centro | Irauçuba-CE | CEP: 62.620-000



licitacao@iraucuba.ce.gov.br





PREFEITURA MUNICIPAL DE IRAUÇUBA

ANEXO VII - MODELO DE DECLARAÇÃO DE VISITA

A
PREFEITURA MUNICIPAL DE IRAUÇUBA
COMISSÃO CENTRAL DE LICITAÇÃO
TOMADA DE PREÇO Nº. 2022.11.22.01

....., inscrita no CNPJ nº, por intermédio de seu representante legal o(a) Sr(a), portador(a) da Carteira de Identidade nº..... e do CPF nº, e engenheiro responsável, Sr(a), portador(a) da Carteira de Identidade nº..... e do CREA nº **DECLARAM**, que conhecem o local da obra e que seu projeto e especificação são compatíveis com o mesmo local, nada tendo a discordar, assumindo a responsabilidade pela execução de acréscimos ou observância de decréscimos, com as consequências econômicas decorrentes na hipótese de divergências não contestadas oportunamente.

.....
(local e data)

.....
(carimbo e assinatura do representante legal)

.....
(carimbo e assinatura do engenheiro responsável)



Centro Administrativo – Sede da Secretaria da Administração
Rua Walmar Braga, 507, Centro | Irauçuba-CE | CEP: 62.620-000



licitacao@irauçuba.ce.gov.br





PREFEITURA MUNICIPAL DE IRAUÇUBA

ANEXO VIII - MODELO DE DECLARAÇÃO

A
PREFEITURA MUNICIPAL DE IRAUÇUBA
COMISSÃO CENTRAL DE LICITAÇÃO
TOMADA DE PREÇOS Nº. 2022.11.22.01

....., inscrita no CNPJ nº, por intermédio de seu representante legal o(a) Sr(a), portador(a) da Carteira de Identidade nº..... e do CPF nº, e engenheiro responsável, Sr(a), portador(a) da Carteira de Identidade nº..... e do CREA nº..... DECLARA a efetiva disponibilização dos equipamentos, máquinas e veículos necessários à execução dos serviços, objeto do presente contrato caso a empresa seja vencedora do certame, conforme estabelece o § 6º do art. 30 da Lei nº 8.666/93. DECLARA ainda que a composição de custos elaborada leva em consideração todos os equipamentos necessários à realização dos serviços conforme o projetado.

.....
(local e data)

.....
(carimbo e assinatura do representante legal)

.....
(carimbo e assinatura do engenheiro responsável)

 Centro Administrativo – Sede da Secretaria da Administração
Rua Walmar Braga, 507, Centro | Irauçuba-CE | CEP: 62.620-000

 licitacao@iraucuba.ce.gov.br

