

SIMBOLÓGICA DE SINALIZAÇÃO - NBR 13434-1 - ITEM 5.3 e 5.4 DA ABNT				
CODIGO	SÍMBOLO	SIGNIFICADO	FUNÇÃO E COR	APLICAÇÃO
13		SALA DE EMERGÊNCIA	SÍMBOLO : RETÂNGULAR FUNDO : VERDE PICTOGRAMA : POTIOLUMINESCENTE	SALA FACE SINALIZADA EM VERDE ESQUERDA DO SÍMBOLO DE SALA DE EMERGÊNCIA
17		SALA DE EMERGÊNCIA	SÍMBOLO : RETÂNGULAR FUNDO : VERDE MENSAGEM: PAINEL E DE PICTOGRAMA E DE SINA SINALIZADA POTIOLUMINESCENTE, COM ALTA VISIBILIDADE DURANTE O DIA	SINALIZAÇÃO DE SALA DE EMERGÊNCIA, UTILIZADA COMO CONTRAPONTUO DO PICTOGRAMA POTIOLUMINESCENTE (SINA DE SALIDA OU SINALIZADO)
23		EXTINTOR DE INCÊNDIO	SÍMBOLO : QUADRADO FUNDO : VERMELHA	SINALIZAÇÃO DE LOCALIZAÇÃO DO EXTINTOR DE INCÊNDIO
25		ARRIO DE SINALIZAÇÃO E SINALIZADO	PICTOGRAMA : POTIOLUMINESCENTE	SINALIZAÇÃO DE ARRIO DE SINALIZAÇÃO DE SINALIZADO COM VISIBILIDADE NO DIA E NOITE

LEGENDA	
	MOVIMENTO BRANCO
	MOVIMENTO DE PASSO
	CONTROLE DE FLUXO
	EXTINTOR PORTÁTEL C/ SINAL DE PÓ AMO C/ CAPACIDADE EXTINTORA 5-A-10-B-C 8kg
	EXTINTOR PORTÁTEL C/ CARGA DE SÍNIO DE CARGA COM CAPACIDADE EXTINTORA 5-B-C - 8kg
	PUNTO DE LANÇAMENTO DE EMERGÊNCIA DE ACABAMENTO - BLOCO AUTÔNOMO DE LED



- NOTAS:**
- OS PROJETOS DEVEM SER ADAPTADOS TÉCNICAMENTE CONFORME AS EXIGÊNCIAS DO CORPO DE BOMBEIROS ESTADUAL;
 - O ENTE FEDERADO DEVERÁ REALIZAR AS ALTERAÇÕES NECESSÁRIAS ATÉ A APROVAÇÃO E, APÓS ESTA, INCLUIR NO SISTEMA - SIMEC - NOVO PROJETO E NOVA ART DO ENGENHEIRO RESPONSÁVEL PELAS ADEQUAÇÕES;
 - EXECUTAR ESTE PROJETO JUNTAMENTE COM O PROJETO ESTRUTURAL;
 - A TUBULAÇÃO DEVERÁ SER EM FERRO MALEÁVEL CLASSE 10;
 - ANTES DA CONCRETAGEM PREVER PASSAGEM PARA AS TUBULAÇÕES DENTRO DOS LIMITES ESTABELECIDOS PELA NBR 6118:2014.
- REFERÊNCIAS:**
- MEMORIAL DESCRITIVO E ESPECIFICAÇÕES TÉCNICAS;
 - PLANILHA DE QUANTITATIVOS.

01 AOSTO/2016 Correções de incompatibilidades;
 N.º: DATA: Correções de ortografia;
 CONTROLE DE REVISÕES DESCRIÇÃO:



PROJETO PADRÃO - FNE

PROPRIETÁRIO: _____
 ENDEREÇO: _____
 MUNICÍPIO - UF: _____
 PROPRIETÁRIO: _____
 RESP. TÉCNICO: _____ CREA _____
 AUTOR DO PROJETO: _____ CAU _____
 DUFD: _____ CREA _____
 RA: _____

OBSERVAÇÕES:

PROGRAMA PROINFÂNCIA - PROJETO TIPO 2

COORDENAÇÃO		
COORDENADOR	PLANTA DE COMBATE A INCÊNDIO	HIN
COORDENADOR	LANÇAMENTO DA REDE DE HIDRANTES	
COORDENADOR	PLANTA BAIXA DO TÊRREO	
REVISÃO	ESCALA	PRIMEIRA
PROJETO	DATA	01/03
PROJETO	DATA	

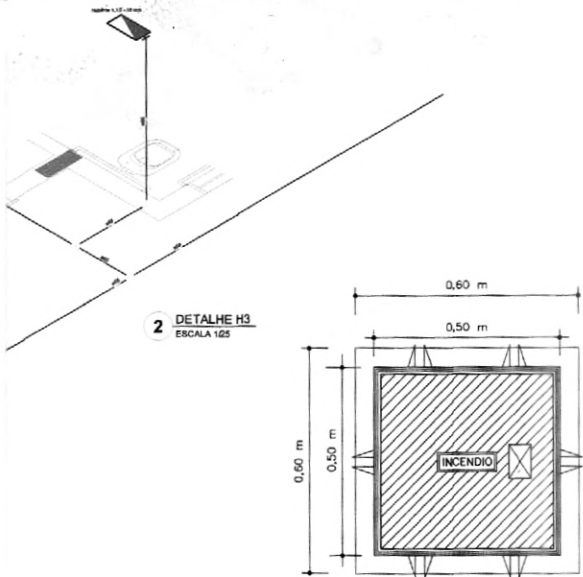

2 DETALHE H3
ESCALA 1:25

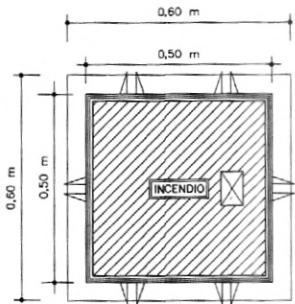

VISTA DA TAMPÁ

3 DETALHE - REGISTRO DE PASSEIO
SEM ESCALA

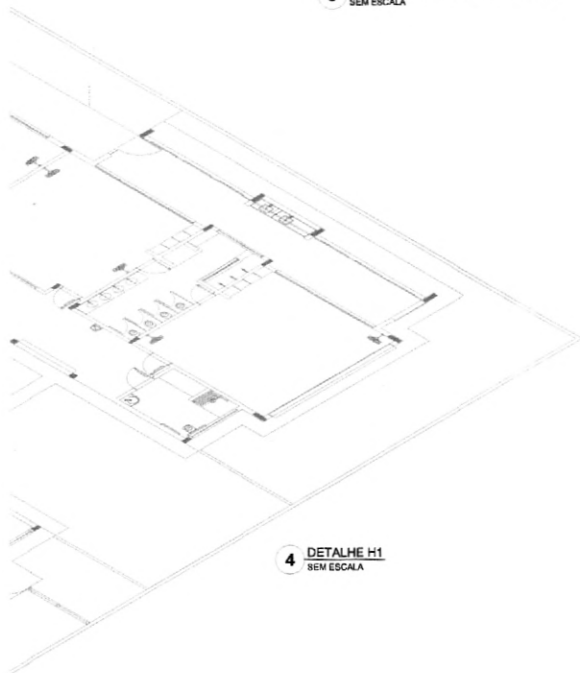

4 DETALHE H1
SEM ESCALA

LEGENDA	
	Central automata 2 x 110"
	Modelo: mangueira 1,02-241m
	Registro técnico profissional: RE-2 07
	Valido em cartao profissional: 07/07/2014

SIMBOLOGIA DE SINALIZAÇÃO - NBR 13424-1/ITEM 8.3 e 8.4 DA ABNT				
CODIGO	SÍMBOLO	SIGNIFICADO	FORMA E COR	APLICADO
12		SÍMBOLO - RETANGULAR FUNDO VERDE POTRÓTIPO - FOLHEANTE	SÍMBOLO - RETANGULAR FUNDO VERDE MANGUEIRA VERDE E OU MANGUEIRA VERDE E OU MANGUEIRA VERDE E OU ALUMINUM DE ALTA QUALIDADE	SÍMBOLO - RETANGULAR FUNDO VERDE MANGUEIRA VERDE MANGUEIRA VERDE MANGUEIRA VERDE MANGUEIRA VERDE
13		SÍMBOLO - RETANGULAR FUNDO VERDE MANGUEIRA VERDE E OU MANGUEIRA VERDE E OU MANGUEIRA VERDE E OU ALUMINUM DE ALTA QUALIDADE	SÍMBOLO - RETANGULAR FUNDO VERDE MANGUEIRA VERDE E OU MANGUEIRA VERDE E OU MANGUEIRA VERDE E OU ALUMINUM DE ALTA QUALIDADE	SÍMBOLO - RETANGULAR FUNDO VERDE MANGUEIRA VERDE MANGUEIRA VERDE MANGUEIRA VERDE MANGUEIRA VERDE
17		SÍMBOLO - RETANGULAR FUNDO VERDE MANGUEIRA VERDE E OU MANGUEIRA VERDE E OU MANGUEIRA VERDE E OU ALUMINUM DE ALTA QUALIDADE	SÍMBOLO - RETANGULAR FUNDO VERDE MANGUEIRA VERDE E OU MANGUEIRA VERDE E OU MANGUEIRA VERDE E OU ALUMINUM DE ALTA QUALIDADE	SÍMBOLO - RETANGULAR FUNDO VERDE MANGUEIRA VERDE MANGUEIRA VERDE MANGUEIRA VERDE MANGUEIRA VERDE
23		SÍMBOLO - QUADRADO FUNDO VERDE MANGUEIRA VERDE E OU MANGUEIRA VERDE E OU MANGUEIRA VERDE E OU ALUMINUM DE ALTA QUALIDADE	SÍMBOLO - QUADRADO FUNDO VERDE MANGUEIRA VERDE E OU MANGUEIRA VERDE E OU MANGUEIRA VERDE E OU ALUMINUM DE ALTA QUALIDADE	SÍMBOLO - QUADRADO FUNDO VERDE MANGUEIRA VERDE MANGUEIRA VERDE MANGUEIRA VERDE MANGUEIRA VERDE
26		SÍMBOLO - QUADRADO FUNDO VERDE MANGUEIRA VERDE E OU MANGUEIRA VERDE E OU MANGUEIRA VERDE E OU ALUMINUM DE ALTA QUALIDADE	SÍMBOLO - QUADRADO FUNDO VERDE MANGUEIRA VERDE E OU MANGUEIRA VERDE E OU MANGUEIRA VERDE E OU ALUMINUM DE ALTA QUALIDADE	SÍMBOLO - QUADRADO FUNDO VERDE MANGUEIRA VERDE MANGUEIRA VERDE MANGUEIRA VERDE MANGUEIRA VERDE

LEGENDA	
	HORARIE SIMPLIS
	HORARIE DE PASSEIO
	CENTRAL DE ALARME
	EXTINTOR PORTATIL, C/ CARGA DE 600g DE PÓ ABC, CAPACIDADE EXTINTORA 5-A-B-C-BU
	EXTINTOR PORTATIL, C/ CARGA DE 600g DE PÓ ABC, CAPACIDADE EXTINTORA 5-B-C - BU
	PONTO DE SINALIZAÇÃO DE SINALIZAÇÃO DE SINALIZAÇÃO - BLOCO AUTÔNOMO DE LED

NOTAS:

- OS PROJETOS DEVEM SER ADAPTADOS TÉCNICAMENTE CONFORME AS EXIGÊNCIAS DO CORPO DE BOMBEIROS ESTADUAL;
- O ENTE FEDERADO DEVERÁ REALIZAR AS ALTERAÇÕES NECESSÁRIAS ATÉ A APROVAÇÃO E, APÓS ESTA, INCLUIR NO SISTEMA - SIMEC - NOVO PROJETO E NOVA ART DO ENGENHEIRO RESPONSÁVEL PELAS ADEQUAÇÕES;
- EXECUTAR ESTE PROJETO JUNTAMENTE COM O PROJETO ESTRUTURAL;
- A TUBULAÇÃO DEVERÁ SER EM FERRO MALEÁVEL CLASSE 10;
- ANTES DA CONCRETAGEM PREVER PASSAGEM PARA AS TUBULAÇÕES DENTRO DOS LIMITES ESTABELECIDOS PELA NBR 6118:2014.

REFERÊNCIAS:

- MEMORIAL DESCRITIVO E ESPECIFICAÇÕES TÉCNICAS;
- PLANILHA DE QUANTITATIVOS.

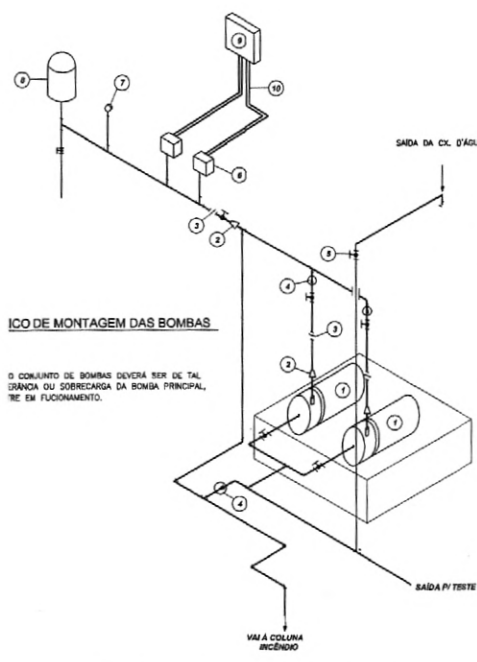

ÍCONE DE MONTAGEM DAS BOMBAS

O CONJUNTO DE BOMBAS DEVERÁ SER DE TAL MANEIRA QUE SOBRECARGA DA BOMBA PRINCIPAL, SEJA EM FUNCIONAMENTO.

LEGENDA	
1	CONJUNTO MOTO-BOMBA ELÉTRICO TRIFÁSICO 380V/50Hz/3500 RPM; Hm = 38,00 MCA; VAZÃO = 440 L/min; POTÊNCIA = 5 CV; MODELO = SGL 1,1/4-T, FAB. JACUZZI OU SIMILAR
2	REDUÇÃO CONCÊNTRICA
3	UNIÃO
4	VÁLVULA DE RETENÇÃO
5	REGISTRO DE GAVETA
6	PRESSOSTATO DIFERENCIAL XMG-A 35 TELEMECANIQUE
7	MANÔMETRO
8	TANQUE DE PRESSÃO
9	QUADRO ELÉTRICO
10	ELETRODUTO FLEXÍVEL METÁLICO

01 AGOSTO/2016 Correções de incompatibilidades;
N.T. DATA: Correções de cópia;
CONTROLE DE REVISÕES DESCRIÇÃO:

FNE		Fundo Nacional de Desenvolvimento da Educação	Ministério da Educação	GOVERNO FEDERAL
BRASIL		PÁTRIA EDUCADORA		
PROJETO PADRÃO - FNE				
PROPRIETÁRIO: _____				
ENDEREÇO: _____				
MUNICÍPIO - UF: _____				
PROPRIETÁRIO: _____				
RESP. TÉCNICO: _____ CREA: _____				
AUTOR DO PROJETO: _____ CREA: _____				
S/D/O		CREA		
		RA		
OBSERVAÇÕES:				
PROGRAMA PROINFÂNCIA - PROJETO TIPO 2				
PROJETO DE INSTALAÇÕES				
COORDENAÇÃO: CGSSI - Coordenação Geral de Infraestrutura Educacional	PLANTA DE COMBATE À INCÊNDIO DETALHES ISOMÉTRICOS DETALHES CONSTRUTIVOS		HIN	
REVISÃO: PULO RUBI	ELABORAÇÃO: DATA: 02/02/2016	PROJETO: AG-04(1410)	PÁGINA: 02/03	

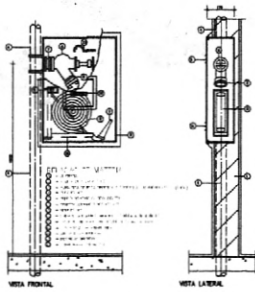

3 ABRIGO PARA MANGUEIRA (HIDRANTE) EMBUTIR SEM ESCALA

SIMBIOLOGIA DE SINALIZAÇÃO - NBR 13636-2 - ITEM 5.3 e 5.4 DA NBR 1				
CODIGO	SIMBULO	DESCRIÇÃO	FORMA E COR	APLICAÇÃO
12		SALA DE DISTRIBUIÇÃO	SIMBULO: RETANGULAR FUNDO: VERDE POTENCIALMENTE PICTORIALMENTE	INDICAÇÃO DE SALA DE DISTRIBUIÇÃO DO SERTÃO (SINALIZAÇÃO DE DISTRIBUIÇÃO DE SALA DE DISTRIBUIÇÃO)
17		SALA DE DISTRIBUIÇÃO	SIMBULO: RETANGULAR FUNDO: VERDE MOLDURA: "BARRA" E SUAS EXTENSÕES E SUAS EXTENSÕES POTENCIALMENTE, COM ALGUMAS LETRAS SIMPLES	INDICAÇÃO DE SALA DE DISTRIBUIÇÃO, SINALIZAÇÃO DE COMPARTIMENTOS DE PROTEÇÃO, SINAL DE SINALIZAÇÃO, SINAL DE SINALIZAÇÃO, SINAL DE SINALIZAÇÃO
23		EXTINTOR DE INCENDIO	SIMBULO: QUADRADO FUNDO: VERMELHA POTENCIALMENTE PICTORIALMENTE	INDICAÇÃO DE LOCALIZAÇÃO DE EXTINTORES DE INCENDIO
25		ARMAZEM DE MANGUEIRA E HIDRANTE	SIMBULO: QUADRADO FUNDO: VERMELHA POTENCIALMENTE PICTORIALMENTE	INDICAÇÃO DE ARMAZEM DE MANGUEIRA E HIDRANTE

LEGENDA	
	MANGUEIRA SIMPLES
	MANGUEIRA DE FIBRA
	CENTRAL DE ALARME
	EXTINTOR PORTATIL C/ CARREG. DE 10 ABC C/ CAPACIDADE EXTINTORA 3-A-25-B-C 8kg
	EXTINTOR PORTATIL C/ CARREG. DE 10 ABC C/ CAPACIDADE EXTINTORA 3-B-C - 8kg
	PONTO DE LANÇAMENTO DE DISTRIBUIÇÃO DE ALARME - BLOCO AUTÔNOMO DE LED

NOTAS:

- OS PROJETOS DEVEM SER ADAPTADOS TÉCNICAMENTE CONFORME AS EXIGÊNCIAS DO CORPO DE BOMBEIROS ESTADUAL;
- O ENTE FEDERADO DEVERÁ REALIZAR AS ALTERAÇÕES NECESSÁRIAS ATÉ A APROVAÇÃO E, APÓS ESTA, INCLUIR NO SISTEMA - SIMEC - NOVO PROJETO E NOVA ART DO ENGENHEIRO RESPONSÁVEL PELAS ADEQUAÇÕES;
- EXECUTAR ESTE PROJETO JUNTAMENTE COM O PROJETO ESTRUTURAL;
- A TUBULAÇÃO DEVERÁ SER EM FERRO MALLEÁVEL CLASSE 10;
- ANTES DA CONCRETAGEM PREVER PASSAGEM PARA AS TUBULAÇÕES DENTRO DOS LIMITES ESTABELECIDOS PELA NBR 6118:2014.

REFERÊNCIAS:

- MEMORIAL DESCRITIVO E ESPECIFICAÇÕES TÉCNICAS;
- PLANILHA DE QUANTITATIVOS.



5 PLANTA BAIXA ESCALA 1/100

- LAJE DE TETO
- BLOCO AUTÔNOMO DE LED
- INSTALADA NA PAREDE
- REDE
- PISO ACABADO
- UTÔNOMO-ILUMINAÇÃO FIXADA NO TETO

01 AGOSTO/2016 Correções de incompatibilidades; Correções de conteúdo.

N.º: DATA: DESCRIÇÃO:

CONTROLE DE REVISÕES

FNDE Fundo Nacional de Desenvolvimento da Educação | Ministério da Educação | **BRASIL** PÁTRIA EDUCADORA

GOVERNO FEDERAL

PROJETO PADRÃO - FNDE

PROPRIETÁRIO: _____

ENDEREÇO: _____

MUNICÍPIO - UF: _____

PROPRIETÁRIO: _____

RESP. TÉCNICO: _____ CREA: _____

AUTOR DO PROJETO: _____ CAU: _____

DUFO: _____ CREA: _____

RA: _____

OBSERVAÇÕES:

PROGRAMA PROINFÂNCIA - PROJETO TIPO 2

PROJETO DE INSTALAÇÕES

COORDENADOR: COEST - Coordenação Geral de Infraestrutura Educacional

PLANTA DE COMBATE À INCÊNDIO
ILUMINAÇÃO DE EMERGÊNCIA
SINALIZAÇÃO DE EMERGÊNCIA

HIN

REVISÃO: R.02 04.01 ESCOLA: INICIADA

FORMATA: AF (24x36)mm DATA IMPRESSÃO: 03/03/2016

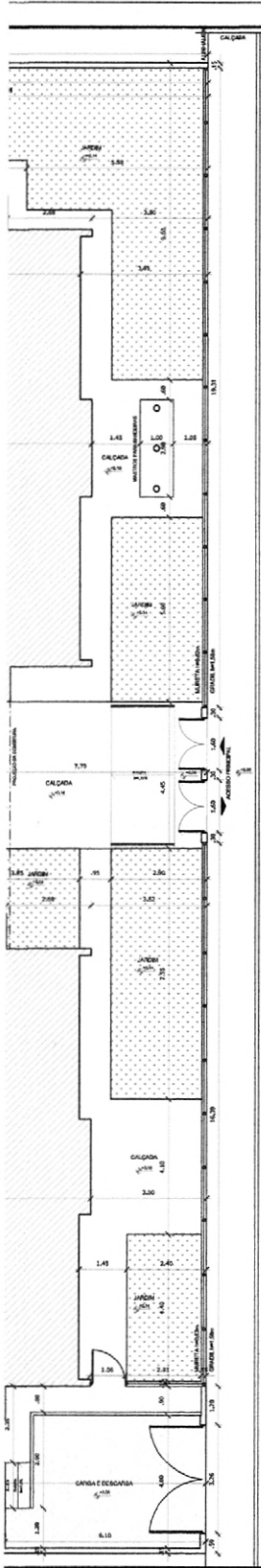

NOTAS

- MEDIDAS E NVIR EM METROS;
- VERIFICAR POSIÇÃO E DATA DOS PLANOS DO PROJETO ESTRUTURAL;
- VERIFICAR DETALHES CONSTRUTIVOS PERTINENTES DAS PRINCIPAIS DE DETALHAMENTO;
- EM CASO DE CONFLITO DE INFORMAÇÕES ENTRE O PROJETO GRÁFICO E O MEMORIAL DESCRITIVO, PREVENCIE A INFORMAÇÃO CONTRA ADO ESCRITAS;
- ALTERAÇÕES NESTE PROJETO SOMENTE COM AUTORIZAÇÃO EXPRESSA DO FIDE

REFERÊNCIAS:

- PLANO ALTO QUANTITATIVO;
- MEMORIAL DESCRITIVO E ESPECIFICAÇÕES TÉCNICAS;

QUADRO DE ÁREAS			
ÁREA DO TERRENO 48 metros x 28 metros =	1.344,00 m ²		
ÁREA OCUPADA:	982,73 m ²	TAXA DE OCUPAÇÃO:	72,37 %
ÁREA CONSTRUTIVA:	774,08 m ²	COEFICIENTE DE APROVEITAMENTO:	0,48
ÁREAS CONSTRUÍDAS			
BLOCO	ÁREA CONSTRUTIVA	ÁREA ABERTA COBERTA	ÁREA TOTAL
BLOCO A	280,02 m ²	11,00 m ²	291,02 m ²
BLOCO B	286,18 m ²	17,42 m ²	303,60 m ²
PATIO COBERTO	-	24,88 m ²	24,88 m ²
GALILIA	1,88 m ²	2,38 m ²	3,72 m ²
RESERVAÇÃO	2,00 m ²	-	2,00 m ²
TOTAL ÁREA	774,08 m²	116,68 m²	890,73 m²
ÁREAS EXTERNAS			
AMBIENTE EXTERNO	ÁREA		
PATIO DE SERVI / CARGA E DESCARGA	80,34 m ²		
PLAYGROUND	80,18 m ²		
CALDAIA (ambientes semi-carga e descargas)	200,84 m ²		
JARDIM	241,81 m ²		
TOTAL ÁREA EXTERNA	583,17 m²		

01 AGOSTO/2018 Alteração permitida - estudo para tubulação hidráulica e detalhamento.
 N.º: DATA: DESCRIÇÃO:
 CONTROLE DE REVISÕES:

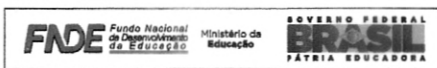

PROJETO PADRÃO - FNE

PROPRIETÁRIO: _____
 ENDEREÇO: _____
 MUNICÍPIO - UF: _____

PROPRIETÁRIO: _____
 RESP. TÉCNICO: _____
 AUTOR DO PROJETO: _____

DUPD _____ CREA _____
 RA _____

OBSERVAÇÕES:

PROGRAMA PROINFÂNCIA - PROJETO TIPO 2
PROJETO DE ARQUITETURA

COORDENAÇÃO CGEST - Coordenação Geral da Infraestrutura Educativa	IMPLANTAÇÃO	ARQ
REVISÃO R.00 R.01	ESCALA 1/20 DATA REVISÃO AGOSTO/2018	PARCIAL 01/34
FORMATO (A4) 21x29,7		

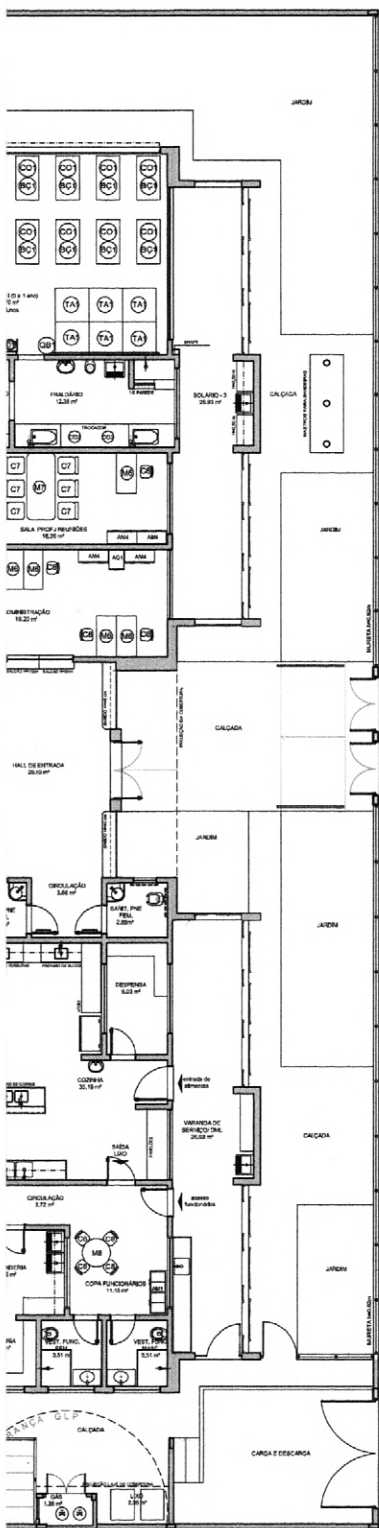

NOTAS

- MEDIDAS E NÍVEIS EM METROS;
- VERIFICAR POSIÇÃO E DATA DO PROJETO ESTRUTURAL;
- VERIFICAR DETALHES CONSTRUTIVOS POSTERIORES NAS FACHADAS DE DETALHAMENTO;
- EM CASO DE CONFLITO DE INFORMAÇÕES ENTRE O PROJETO GRÁFICO E O MEMORIAL DESCRITIVO, PREVALERÁ A INFORMAÇÃO CONTIDA NOS SISTEMAS;
- ALTERAÇÕES NESTE PROJETO SOMENTE COM AUTORIZAÇÃO EXPRESSA DO FINEE.

REFERÊNCIAS:

- PLANTAS DE QUANTITATIVOS;
- MEMORIAL DESCRITIVO E ESPECIFICAÇÕES TÉCNICAS.

LEGENDA:

	INDICAÇÃO NÍVEIS PLANTA E CORTE		INDICAÇÃO DE VISTAS
	INDICAÇÃO DE CORTES		ESPECIFICAÇÕES DE MATERIAIS
	INDICAÇÃO DE FACHADAS		INDICAÇÃO DE DOORS
	INDICAÇÃO DE PORTAS E JANELAS		INDICAÇÃO DE ELEMENTOS (BANCALINHAS, PATELESTAS, ETC.)

01 AGOSTO/2016 Alteração paredes - shift para tubulação hidráulica e de esgoto.
 N.º: DATA: Descrição: Correções de incompatibilidades.
 CONTROLE DE REVISÕES



PROJETO PADRÃO - FNE

PROPRIETÁRIO: _____
 ENDEREÇO: _____
 MUNICÍPIO - UF: _____

PROPRIETÁRIO: _____
 RESP. TÉCNICO: _____ ODEA
 AUTOR DO PROJETO: _____ OAU

DUPLO	ODEA
	RA

OBSERVAÇÕES: _____

PROGRAMA PROINFÂNCIA - PROJETO TIPO 2
PROJETO DE ARQUITETURA

COORDENADOR COGEST - Coordenação Geral de Infraestrutura Educativa	PLANTA BAIXA LAYOUT MOBILIÁRIO	ARQ
PROJETO (200-480)	REVISÃO R.20 R.21	ESCALA 1/20 DATA EXATISSIMA AGOSTO/2016
		PRELIMINAR 03/34

PROJETO PADRÃO - FNDE



PROPRIETÁRIO: : PREFEITURA MUNICIPAL DE IRAUÇUBA

ENDEREÇO:

MUNICÍPIO - UF:

PROPRIETÁRIO

RESP. TÉCNICO

CREA

AUTOR DO PROJETO

CAU



DIFERENÇAS

CREA

[Handwritten Signature]
Yunes Marques Marques
Diretor de Engenharia Civil
Yunes Marques Projetos de Engenharia
Eng. Civil CREA: 061561924-0

RA

OBSERVAÇÕES:

PROGRAMA PROINFÂNCIA - PROJETO TIPO 2

PROJETO DE ARQUITETURA

COORDENAÇÃO

CGEST - Coordenação Geral de Infraestrutura Educacional

PLANTA BAIXA LAYOUT EQUIPAMENTO

ARQ

REVISÃO
R.00
R.01

ESCALA
1/100

DATA EMISSÃO
NOVEMBRO/2022

PRANCHA

04/34

FORMATO

(900x680)



NOTAS

- MEDIDAS E NÍVEIS EM METROS.
- VERIFICAR FORMAÇÃO EXATA DOS PLANOS NO PROJETO ESTRUTURAL.
- VERIFICAR DETALHES CONSTRUTIVOS PERTINENTES NAS FRANJAS DE DETALHAMENTO.
- EM CASO DE CONFLITO DE INFORMAÇÕES ENTRE O PROJETO GRÁFICO E O MEMORIAL DESCRITIVO, PREVALECE A INFORMAÇÃO CONTEIDA NOS DESENHOS.
- AUTORIZAÇÃO NESTE PROJETO É SOMENTE COM AUTORIZAÇÃO EXPRESSA DO FIDE

REFERÊNCIAS:

- PLANILHAS DE QUANTITATIVOS
- MEMORIAL DESCRITIVO E ESPECIFICAÇÕES TÉCNICAS

LEGENDA:

	INDICAÇÃO NÍVEL PLANTA E CORTE		INDICAÇÃO DE VISTAS
	INDICAÇÃO DE CORTES		ESPECIFICAÇÕES DE MATERIAS
	INDICAÇÃO DE PACOTES		INDICAÇÃO DE ESCADAS
	INDICAÇÃO DE PORTAS E JANELAS		INDICAÇÃO DE ELEMENTOS (BANDEIROS, PROTETORES E ETC.)

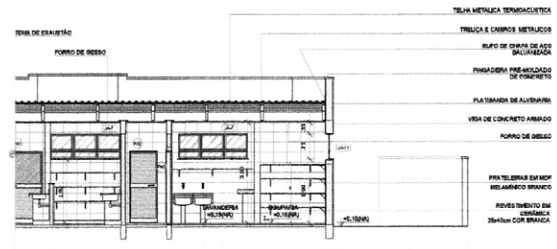

1 CORTE AA
ESCALA 1/75

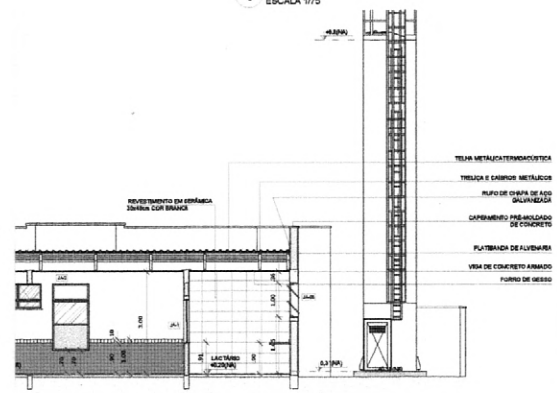

2 CORTE BB
ESCALA 1/75

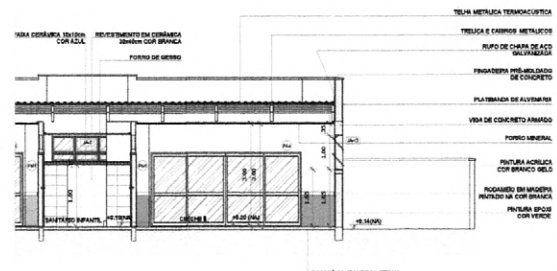

3 CORTE CC
ESCALA 1/75

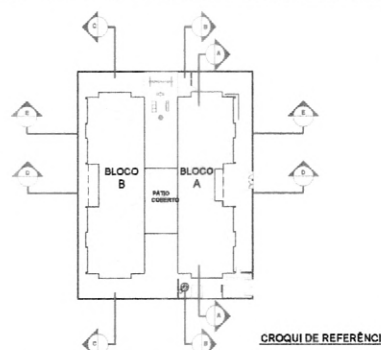

01 AGOSTO/2016 Correção última das dimensões; desenho da estrutura metálica do telhado;
02 DATA: Correção do alinhamento.
DESCRIÇÃO:

CONTROLE DE REVISÕES

FNDE **Fundo Nacional de Desenvolvimento da Educação** **Ministério da Educação** **GOVERNO FEDERAL BRASIL PÁTRIA EDUCADORA**

PROJETO PADRÃO - FNDE

PROPRIETÁRIO :
ENDEREÇO:
MUNICÍPIO - UF:
PROPRIETÁRIO:
RESP. TÉCNICO: CPA
AUTOR DO PROJETO: DAU

DUFD	CREA
	RA

OBSERVAÇÕES:

PROGRAMA PROINFÂNCIA - PROJETO TIPO 2
PROJETO DE ARQUITETURA

COORDENAÇÃO COEPT - Comissão Operacional de Engenharia e Tecnologia Educacionais	CORTES AA, BB e CC	ARQ
PROJETO R.20 R.01	ESCALA 1/75 DATA DESENO AGOSTO/2016	PROJETO 05/34



NOTAS

- MEDIDAS E NÍVEIS EM METROS;
- VERIFICAR POSIÇÃO EXATA DOS PILARES NO PROJETO ESTRUTURAL;
- VERIFICAR DETALHES CONSTRUTIVOS PERTINENTES NAS PRANCHAS DE DETALHAMENTO;
- EM CASO DE CONFLITO DE INFORMAÇÕES ENTRE O PROJETO GRÁFICO E O MEMORIAL DESCRITIVO, PREVALECE A INFORMAÇÃO CONTIDA NOS DESENHOS;
- ALTERAÇÕES NESTE PROJETO SOMENTE COM AUTORIZAÇÃO EXPRESSA DO FINEE

REFERÊNCIAS:

- PLANILHA DE QUANTITATIVOS-
- MEMORIAL DESCRITIVO E ESPECIFICAÇÕES TÉCNICAS

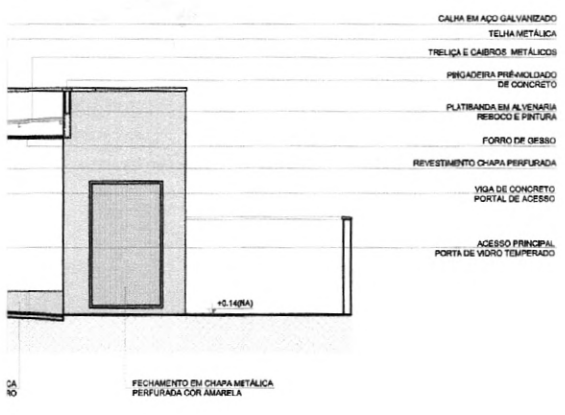

1 CORTE DD
ESCALA 1/75

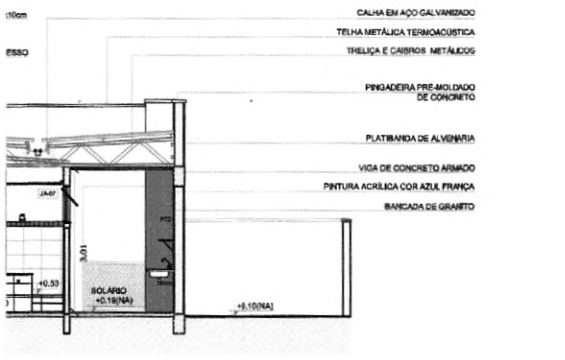

2 CORTE EE
ESCALA 1/75

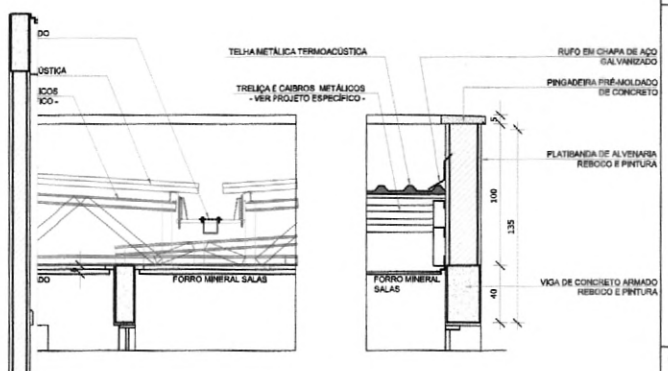

4 AMPLIAÇÃO DAS PLATIBANDAS, RUFOS E CALHA
ESCALA 1/25

LEGENDA:

	INDICAÇÃO NÍVEIS PLANTA E CORTE		INDICAÇÃO DE VISTAS
	INDICAÇÃO DE CORTES		ESPECIFICAÇÕES DE MATERIAS
	INDICAÇÃO DE FACHADAS		INDICAÇÃO DE EDIOS
	INDICAÇÃO DE PORTAS E JANELAS		INDICAÇÃO DE ELEMENTOS (BANCADAS, PRATELEIRAS E ETC.)

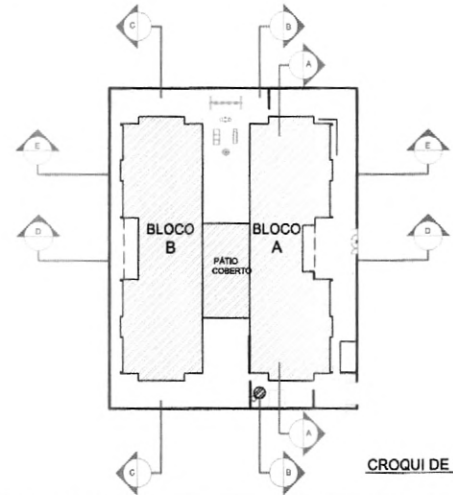

CROQUI DE REFERÊNCIA

01 AGOSTO/2016 Correção altura das platibandas; desenho da estrutura metálica do telhado; Correção do carimbo.
 N.º: DATA: DESCRIÇÃO: CORTE DE REVISÕES

FNDE <i>Fundo Nacional de Desenvolvimento da Educação</i>		Ministério da Educação		GOVERNO FEDERAL BRASIL PÁTRIA EDUCADORA	
PROJETO PADRÃO - FNDE					
PROPRIETÁRIO: _____					
ENDEREÇO: _____					
MUNICÍPIO - UF: _____					
PROPRIETÁRIO _____					
RESP. TÉCNICO _____ CREA _____					
AUTOR DO PROJETO _____ CAU _____					
DILFO _____			CREA _____		
OBSERVAÇÕES:			RA _____		
PROGRAMA PROINFÂNCIA - PROJETO TIPO 2					
PROJETO DE ARQUITETURA					
COORDENAÇÃO CGEST - Coordenação Geral de Infraestrutura Educacional		CORTES DD, EE e Ampliações		ARQ	
REVISÃO R.00 R.01		ESCALA INDICADA DATA EMISSÃO AGOSTO/2016		PRANCHA 06/34	
FORMATO A1 (841x594)					

PROJETO PADRÃO - FNDE



PROPRIETÁRIO: : PREFEITURA MUNICIPAL DE IRAUCUBA

ENDEREÇO:

MUNICÍPIO - UF:

PROPRIETÁRIO

RESP. TÉCNICO

CREA

AUTOR DO PROJETO

CAU



DLFO

CREA

[Handwritten Signature]
Nunes Marques
Diretor de Engenharia Civil
Nunes Marques Projetos de Engenharia
Eng. Civil CREA: 061561924-0

RA

OBSERVAÇÕES:

PROGRAMA PROINFÂNCIA - PROJETO TIPO 2

PROJETO DE ARQUITETURA

COORDENAÇÃO

CGEST - Coordenação Geral de Infraestrutura Educacional

FACHADAS 01 E 02

ARQ

REVISÃO

R-00

R-01

ESCALA

INDICADA

DATA EMISSÃO

NOVEMBRO/2022

PRANCHA

07/34

FORMATO

(594X1050)

PROJETO PADRÃO - FNDE



PROPRIETÁRIO: : PREFEITURA MUNICIPAL DE IRAUÇUBA

ENDEREÇO:

MUNICÍPIO - UF:

PROPRIETÁRIO

RESP. TÉCNICO

CREA

AUTOR DO PROJETO

CAU



DLFO

CREA

[Handwritten Signature]
Yunes Marques
Diretor de Engenharia Civil
Yunes Marques Projetos de Engenharia
Eng. Civil CREA: 061561924-0

RA

OBSERVAÇÕES:

PROGRAMA PROINFÂNCIA - PROJETO TIPO 2

PROJETO DE ARQUITETURA

COORDENAÇÃO CGEST - Coordenação Geral de Infraestrutura Educativa	FACHADAS 03, 04, 05 E 06 E DETALHE		ARQ
	REVISÃO R-00 R-01	ESCALA INDICADA	
FORMATO (594X1050)	DATA EMISSÃO NOVEMBRO/2022		

PROJETO PADRÃO - FNDE



PROPRIETÁRIO: : PREFEITURA MUNICIPAL DE IRAUÇUBA

ENDEREÇO:

MUNICÍPIO - UF:

PROPRIETÁRIO

RESP. TÉCNICO

CREA

AUTOR DO PROJETO

CAU



DLFO

CREA

[Handwritten Signature]
 Israel Nunes Marques
 Diretor de Engenharia Civil
 Nunes Marques Projetos de Engenharia
 Eng. Civil CREA: 061561924-L

RA

OBSERVAÇÕES:

PROGRAMA PROINFÂNCIA - PROJETO TIPO 2

PROJETO DE ARQUITETURA

COORDENAÇÃO

CGEST - Coordenação Geral de Infraestrutura Educacional

PAGINAÇÃO DE PISO

ARQ

REVISÃO
R.00
R.01

ESCALA
1/75

DATA EMISSÃO
NOVEMBRO/2022

PRANCHA

09/34

FORMATO

(841x640)

PROJETO PADRÃO - FNDE



MUNICÍPIO - UF: PREFEITURA MUNICIPAL DE IRAUÇUBA

PROPRIETÁRIO: FUNDO NACIONAL DE DESENVOLVIMENTO DA EDUCAÇÃO - FNDE

ENDEREÇO:

PROPRIETÁRIO

RESP. TÉCNICO

AUTOR DO PROJETO

CREA

CREA



DLFO

CREA

[Handwritten Signature]
Nunes Marques
Diretor de Engenharia Civil
Nunes Marques Projetos de Engenharia
Eng. Civil CREA: 061561924-1

RA

OBSERVAÇÕES:

PROGRAMA PROINFÂNCIA - PROJETO TIPO D

COORDENAÇÃO
CGEST - Coordenação
Geral de Infraestrutura
Educativa

PLANTA DE FORRO

ARQ

REVISÃO
R.00
R.01

ESCALA
1/75

DATA EMISSÃO
NOVEMBRO/2022

PRANCHA

10/34

FORMATO
A1 (841X594)

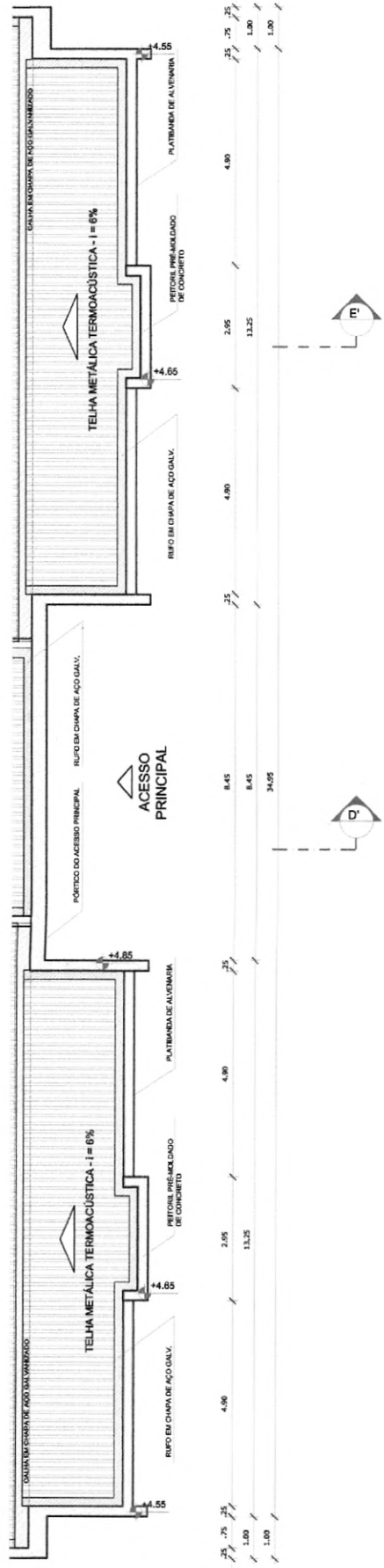

1 PLANTA DE COBERTURA
ESCALA 1/75

NOTAS

- MEDIDAS E NÍVEIS EM METROS;
- VERIFICAR POSIÇÃO E EXATA DOS PILARES NO PROJETO ESTRUTURAL;
- VERIFICAR DETALHES CONSTRUTIVOS PERTINENTES NAS PRANCHAS DE DETALHAMENTO;
- EM CASO DE CONFLITO DE INFORMAÇÕES ENTRE O PROJETO GRÁFICO E O MEMORIAL DESCRITIVO, PREVALECE A INFORMAÇÃO CONTIDA NOS DESENHOS;
- ALTERAÇÕES NESTE PROJETO SOMENTE COM AUTORIZAÇÃO EXPRESSA DO FINE

REFERÊNCIAS:

- PLANILHA DE QUANTITATIVOS;
- MEMORIAL DESCRITIVO E ESPECIFICAÇÕES TÉCNICAS



LEGENDA:

	INDICAÇÃO NÍVEIS PLANTA E CORTE		INDICAÇÃO DE VISTAS
	INDICAÇÃO DE CORTES		ESPECIFICAÇÕES DE MATERIAIS
	INDICAÇÃO DE FACHADAS		INDICAÇÃO DE EIXOS
	INDICAÇÃO DE PORTAS E JANELAS		INDICAÇÃO DE ELEMENTOS (BANCADAS, PRATELEIRAS E ETC.)

LEGENDA SISTEMA DE COBERTURA

ITEM	QUANTIDADE
TELHA METÁLICA TERMOACÚSTICA TRAPEZOIDAL	1.433,88 m²
CUMEEIRA	83,28 m
PINGADEIRA EM PRÉ-MOLDADO DE CONCRETO	258,20 m
RUFOS EM CHAPA DE AÇO GALV.	258,90 m
CALHA EM CHAPA DE AÇO GALVANIZADO	186,15 m

NOTAS:

- O VALOR DE COTA MÍNIMO ENTRE A CUMEEIRA MAIS ALTA E A PLATIBANDA É 100mm, PORTANTO A COTA SUPERIOR DA PLATIBANDA DEVE ESTAR A 1100mm DO BANZO INFERIOR DAS TESOURAS;
- SERÃO APLICADAS TELHAS TERMOACÚSTICAS, "TIPO SANDUICHE", TRAPEZOIDAL COM AS SEGUINTE CAMADAS:

- REVESTIMENTO SUPERIOR EM AÇO PRÉ-PINTADO, NA COR BRANCA, DE ESPESSURA #0,43mm OU #0,50mm;
- NÚCLEO EM ESPUMA RÍGIDA DE POLISOCIANURATO (PIR), COM DENSIDADE MÉDIA ENTRE 38 A 42 KG/M³;
- REVESTIMENTO INFERIOR EM AÇO GALVALUME (PARA OS BLOCOS A E B) E EM AÇO PRÉ-PINTADO NA COR BRANCA (PARA O PÁTIO COBERTO) DE ESPESSURA #0,43mm;

REFERÊNCIAS:

- MEMORIAL DESCRITIVO E ESPECIFICAÇÕES TÉCNICAS;
- PLANILHA DE QUANTITATIVOS.

01	AGOSTO/2016	Alteração paredes - shaft para tubulação hidráulica e detalhamento. Correção do canteiro.
N.º:	DATA:	DESCRIÇÃO:

CONTROLE DE REVISÕES

PROJETO PADRÃO - FNE	
PROPRIETÁRIO:	
ENDEREÇO:	
MUNICÍPIO - UF:	
PROPRIETÁRIO	
RESP. TÉCNICO	CREA
AUTOR DO PROJETO	CAU
DILFO	CREA
	RA
OBSERVAÇÕES:	

PROGRAMA PROINFÂNCIA - PROJETO TIPO 2
PROJETO DE ARQUITETURA

COORDENAÇÃO CGEST - Coordenação Geral de Infraestrutura Educacional	PLANTA DE COBERTURA	ARQ
REVISÃO R.00 R.01	ESCALA 1/75 DATA EMISSÃO AGOSTO/2016	FRANCHA 11/34
FORMATO A1 (841x594)		

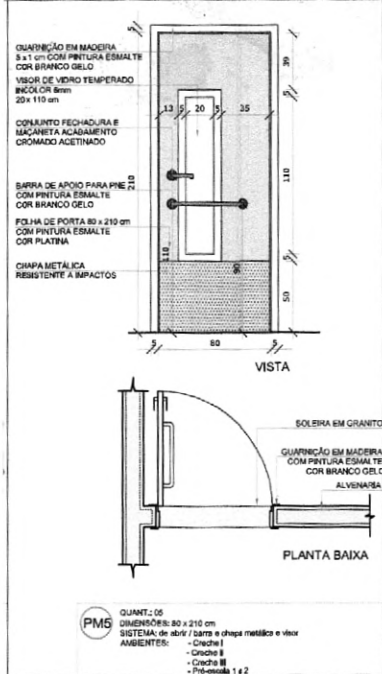

NOTAS

- MEDIDAS E NÍVEIS EM METROS;
- VERIFICAR POSIÇÃO EXATA DOS PILARES NO PROJETO ESTRUTURAL;
- VERIFICAR DETALHES CONSTRUTIVOS PERTINENTES NAS PRANCHAS DE DETALHAMENTO;
- EM CASO DE CONFLITO DE INFORMAÇÕES ENTRE O PROJETO GRÁFICO E O MEMORIAL DESCRITIVO, PREVALECE A INFORMAÇÃO CONTIDA NOS DESENHOS;
- ALTERAÇÕES NESTE PROJETO SOMENTE COM AUTORIZAÇÃO EXPRESSA DO FND E

REFERÊNCIAS:

- PLANILHA DE QUANTITATIVOS;
- MEMORIAL DESCRITIVO E ESPECIFICAÇÕES TÉCNICAS

LEGENDA:

	INDICAÇÃO NÍVEIS PLANTA E CORTE		INDICAÇÃO DE VISTAS
	INDICAÇÃO DE CORTES		ESPECIFICAÇÕES DE MATERIAIS
	INDICAÇÃO DE FACHADAS		INDICAÇÃO DE EIXOS
	INDICAÇÃO DE PORTAS E JANELAS		INDICAÇÃO DE ELEMENTOS (BANCADAS, PRATELEIRAS E ETC.)

MAPA DE ESQUADRIAS

LEGENDA DE PORTAS - PORTAS EM MADEIRA COM PINTURA

REF.	Dimensões (cm)	Quantidade	TIPO	AMBIENTES
PM1	70 x 210	08	01 folha - de abrir / barra e chapa metálica	Sanitários Infância, Vest, funcionária
PM2	80 x 210	03	01 folha - de abrir / vidro	Despensa, Almozafado, Roupa/ lavanderia
PM3	80 x 210	03	01 folha - de abrir / chapa e barra metálica	Sanitários PNE Infância e Sanitários PNE adultos
PM4	80 x 210	06	01 folha - de abrir / barra e chapa metálica	Direção secretária, Sala Professores, Armariedade, Lactário, Copa e Cozinha
PM5	80 x 210	08	01 folha - de abrir / barra e chapa metálica e visor	Creche I, Creche II, Creche III e PNE-Escola 1 e 2
PM6	80 x 100	08	01 folha - de abrir rev. com laminação melaminizada	Sanitários Infância

*CORRÊ: AZUL, AMARELO, VERDE, LARANJA - OBSERVAR AMPLIAÇÕES

LEGENDA DE PORTAS - PORTAS DE VIDRO

REF.	Dimensões (cm)	Quantidade	TIPO	AMBIENTES
PD1	175 x 230	01	02 folhas - de abrir	Hall

LEGENDA DE PORTÕES - PORTÕES METÁLICOS

REF.	Dimensões (cm)	Quantidade	TIPO	AMBIENTES
PM7	100-35 x 210	01	01 folha de abrir com chapa metálica	Varanda de serviço
PM8	100-35 x 90	02	01 folha de abrir com chapa metálica	Solários

01 AGOSTO/2016 Alteração paredes - shaft para tubulação hidráulica e detalhamento. Correções de incompatibilidades.

N.º: DATA: DESCRIÇÃO:

CONTROLE DE REVISÕES

FNDE Fundo Nacional de Desenvolvimento da Educação
Ministério da Educação
BRASIL PÁTRIA EDUCADORA

PROJETO PADRÃO - FNDE

PROPRIETÁRIO: _____

ENDEREÇO: _____

MUNICÍPIO - UF: _____

PROPRIETÁRIO _____

RESP. TÉCNICO _____ CREA _____

AUTOR DO PROJETO _____ CAU _____

DLFO _____ CREA _____

RA _____

OBSERVAÇÕES:

PROGRAMA PROINFÂNCIA - PROJETO TIPO 2
PROJETO DE ARQUITETURA

COORDENAÇÃO CGEST - Coordenação Geral de Infraestrutura Educacional	DETALHAMENTO DE ESQUADRIAS PORTAS		FRANCHA 12/34
	REVISÃO R/00 R/01	ESCALA INDICADA DATA EMISSÃO AGOSTO/2016	
FORMATO A1 (841x594)			

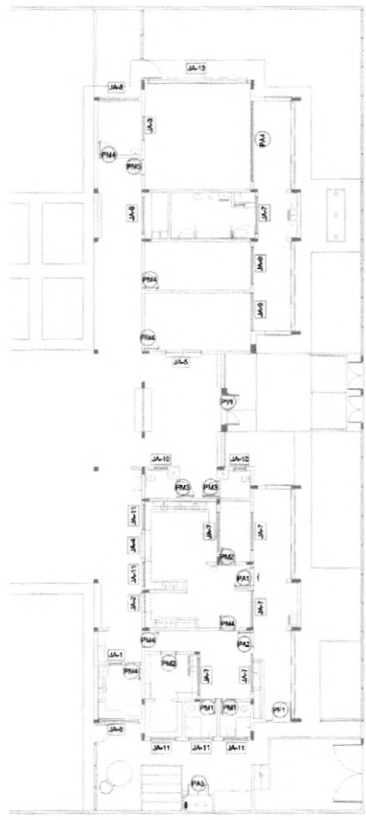

1 MAPA DE ESQUADRIAS
ESCALA 1/200

NOTAS

- MEDIDAS E NÍVEIS EM METROS;
- VERIFICAR POSIÇÃO EXATA DOS PILARES NO PROJETO ESTRUTURAL;
- VERIFICAR DETALHES CONSTRUTIVOS PERTINENTES NAS FRANCHAS DE DETALHAMENTO;
- EM CASO DE CONFLITO DE INFORMAÇÕES ENTRE O PROJETO GRÁFICO E O MEMORIAL DESCRITIVO, PREVALECE A INFORMAÇÃO CONTIDA NOS DESENHOS;
- ALTERAÇÕES NESTE PROJETO SOMENTE COM AUTORIZAÇÃO EXPRESSA DO FNDE

REFERÊNCIAS:

- PLANILHA DE QUANTITATIVOS;
- MEMORIAL DESCRITIVO E ESPECIFICAÇÕES TÉCNICAS

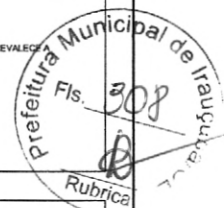

LEGENDA:

	INDICAÇÃO NÍVEIS PLANTA E CORTE		INDICAÇÃO DE VISTAS
	INDICAÇÃO DE CORTES		ESPECIFICAÇÕES DE MATERIAIS
	INDICAÇÃO DE FACHADAS		INDICAÇÃO DE EIXOS
	INDICAÇÃO DE PORTAS E JANELAS		INDICAÇÃO DE ELEMENTOS (BANCADAS, PRATELEIRAS E ETC.)

MAPA DE ESQUADRIAS

REF.	Dimensões (cm)	Quantidade	TIPO	AMBIENTES
PA1	100 x 210	01	01 folha - de abrir com vidro e veneziana	Coothna
PA2	80 x 210	01	01 folha - de abrir com veneziana	Copa dos funcionários
PA3	160 x 210	01	02 folhas - de abrir com veneziana	S.L. Telefone, Bateria
PA4	450 x 210	07	04 folhas - de correr com vidro	Crache I, Crache II, Crache III, Pré-Escola 1 e 2 e Sala Multiuso
PA5	120 x 185	01	02 folhas - de abrir ventiladas	Depósito de Óleo

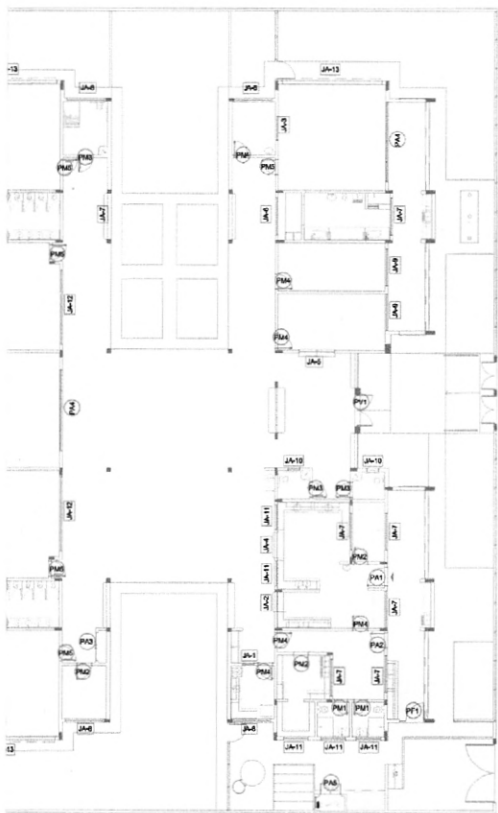

1 MAPA DE ESQUADRIAS
ESCALA 1/200

01 AGOSTO/2016 Alteração paredes - shaft para tubulação hidráulico e detalhamento.
Correções de incompatibilidades.
N.º: DATA: DESCRIÇÃO:
CONTROLE DE REVISÕES

FNDE Fundo Nacional de Desenvolvimento da Educação

Ministério da Educação

GOVERNO FEDERAL
BRASIL
PÁTRIA EDUCADORA

PROJETO PADRÃO - FNDE

PROPRIETÁRIO: _____

ENDEREÇO: _____

MUNICÍPIO - UF: _____

PROPRIETÁRIO _____

RESP. TÉCNICO _____

CREA _____

AUTOR DO PROJETO _____

CAU _____

DLFO _____

CREA _____

RA _____

OBSERVAÇÕES:

PROGRAMA PROINFÂNCIA - PROJETO TIPO 2
PROJETO DE ARQUITETURA

COORDENAÇÃO
CGEST - Coordenação
Geral de Infraestrutura
Educatonal

DETALHAMENTO DE ESQUADRIAS
PORTAS

ARQ

FORMATO
A1 (841x594)

REVISÃO
R.00
R.01

ESCALA
INDICADA
DATA EMISSÃO
AGOSTO/2016

FRANCHA

13/34

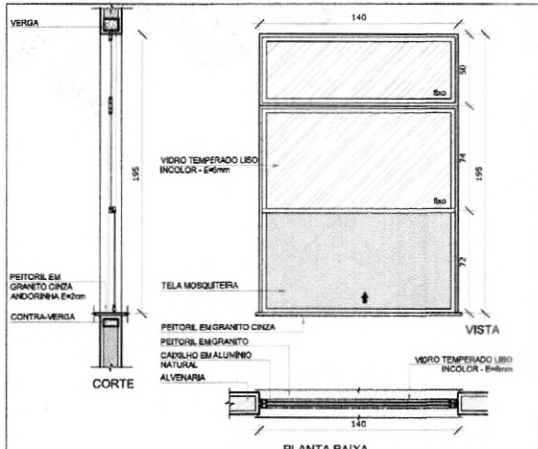

JA-04 QUANT: 01
 DIMENSÕES: 140 x 195 cm
 PEITORIL 70 cm
 SISTEMA: guilhotina
 AMBIENTE: Cozinha

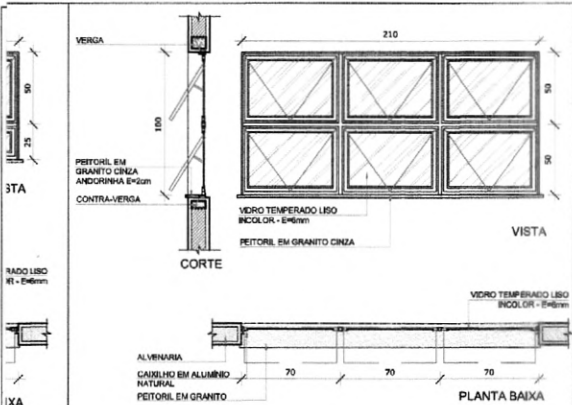

JA-08 QUANT: 04
 DIMENSÕES: 210 x 100 cm
 PEITORIL 165 cm
 SISTEMA: maximar
 AMBIENTE: - Amamentação - Lactário*
 - PNE infantil
 - Almoço/infância

NOTAS

- MEDIDAS E NÍVEIS EM METROS;
- VERIFICAR POSIÇÃO EXATA DOS PLARES NO PROJETO ESTRUTURAL;
- VERIFICAR DETALHES CONSTRUTIVOS PERTINENTES NAS FRANCHAS DE DETALHAMENTO;
- EM CASO DE CONFLITO DE INFORMAÇÕES ENTRE O PROJETO GRÁFICO E O MEMORIAL DESCRITIVO, PREVALEÇA A INFORMAÇÃO CONTIDA NOS DESENHOS;
- ALTERAÇÕES NESTE PROJETO SOMENTE COM AUTORIZAÇÃO EXPRESSA DO FNDE

REFERÊNCIAS:

- PLANILHA DE QUANTITATIVOS;
- MEMORIAL DESCRITIVO E ESPECIFICAÇÕES TÉCNICAS

LEGENDA:

	INDICAÇÃO NÍVEIS PLANTA E CORTE		INDICAÇÃO DE VISTAS
	INDICAÇÃO DE CORTES		ESPECIFICAÇÕES DE MATERIAS
	INDICAÇÃO DE FACHADAS		INDICAÇÃO DE EIXOS
	INDICAÇÃO DE PORTAS E JANELAS		INDICAÇÃO DE ELEMENTOS (BANCADAS, PRATELEIRAS E ETC.)

MAPA DE ESQUADRIAS

LEGENDA DE JANELAS - JANELAS ALUMÍNIO

REF.	Dimensões (cm)	Amarr.	Quant.	Area (m²)	h do peitoril (cm)	Tipo	AMBIENTES
JA-1	70 x 128	0,875	01	1,75	89 cm	guilhotina	Lactário*
JA-2	110 x 195	2,145	01	2,145	79 cm	guilhotina	Cozinha*
JA-3	140 x 115	1,61	01	1,61	100 cm	fixo	Amamentação
JA-4	140 x 195	2,73	01	2,73	79 cm	guilhotina	Cozinha*
JA-5	200 x 105	2,10	01	2,10	80 x 110 cm	fixo	Secretaria
JA-6	210 x 80	1,08	01	1,08	215 cm	maximar	Depósito
JA-7	210 x 75	1,575	08	12,60	192 cm	maximar	Sen. Inf., Fraldário, Copa, Lavand., Despensa, Cozinha*
JA-8	210 x 100	2,10	04	8,40	166 cm	maximar	Amamentação, PNE infantil, Almoço/infância, Lactário*
JA-9	210 x 160	3,15	02	6,30	115 cm	maximar	Administração e Sala dos professores/reuniões
JA-10	70 x 75	0,525	02	1,05	191 cm	maximar	Sanitários PNE fem. e masc.
JA-11	140 x 75	1,05	05	5,25	190 cm	maximar	Cozinha*, Vestiários fem. e masc. e fluperito
JA-12	420 x 50	2,10	02	4,20	215 cm	maximar	Pré-escola 2, Creche III
JA-13	360 x 100	3,60	02	7,20	185 cm	maximar	Creche I, Creche II, Creche III e Pré-escola 1 e 2

* AS JANELAS DA COZINHA E LACTÁRIO DEVEM PREVER TELA.

01 AGOSTO/2016 Alteração paredes - shaft para tubulação hidráulica e detalhamento. Correções de incompatibilidades.
 N.º: DATA: DESCRIÇÃO:
 CONTROLE DE REVISÕES

FNDE Fundo Nacional de Desenvolvimento da Educação
 Ministério da Educação
GOVERNO FEDERAL BRASIL
 PÁTRIA EDUCADORA

PROJETO PADRÃO - FNDE

PROPRIETÁRIO: _____
 ENDEREÇO: _____
 MUNICÍPIO - UF: _____
 PROPRIETÁRIO: _____
 RESP. TÉCNICO: _____ CREA _____
 AUTOR DO PROJETO: _____ OAB _____

DLFO: _____ CREA _____
 RA: _____

OBSERVAÇÕES:

PROGRAMA PROINFÂNCIA - PROJETO TIPO 2
PROJETO DE ARQUITETURA

COORDENAÇÃO COEST - Coordenação Geral de Infraestrutura Educacional	DETALHAMENTO DE ESQUADRIAS JANELAS	ARQ
REVISÃO R.00 R.01	ESCALA INDICADA DATA EMISSÃO AGOSTO/2016	FRANCHA 14/34
FORMATO A1 (841x594)		

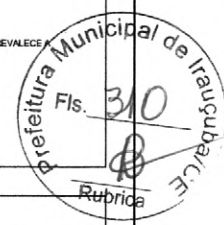

NOTAS

- MEDIDAS E NÍVEIS EM METROS;
- VERIFICAR POSIÇÃO EXATA DOS PILARES NO PROJETO ESTRUTURAL;
- VERIFICAR DETALHES CONSTRUTIVOS PERTINENTES NAS PRANCHAS DE DETALHAMENTO;
- EM CASO DE CONFLITO DE INFORMAÇÕES ENTRE O PROJETO GRÁFICO E O MEMORIAL DESCRITIVO, PREVALECE A INFORMAÇÃO CONTIDA NOS DESENHOS;
- ALTERAÇÕES NESTE PROJETO SOMENTE COM AUTORIZAÇÃO EXPRESSA DO FNDE

REFERÊNCIAS:

- PLANILHA DE QUANTITATIVOS;
- MEMORIAL DESCRITIVO E ESPECIFICAÇÕES TÉCNICAS

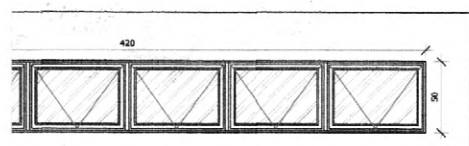

VISTA

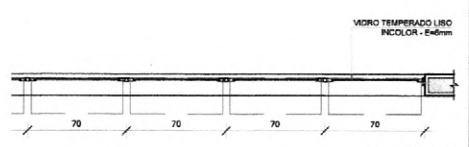

PLANTA BAIXA

JA-12 QUANT.: 02
 DIMENSÕES: 420 x 50 cm
 PEITORIL 215 cm
 SISTEMA: maxm-ar
 AMBIENTE: - Pré-escola 2
 - Creche III

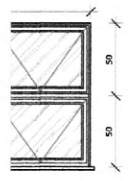

VISTA

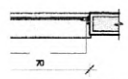

PLANTA BAIXA

00 cm

- I - Pré-escola 1
- II - Pré-escola 2
- III - Creche III

LEGENDA:

	INDICAÇÃO NÍVEIS PLANTA E CORTE		INDICAÇÃO DE VISTAS
	INDICAÇÃO DE CORTES		ESPECIFICAÇÕES DE MATERIAS
	INDICAÇÃO DE FACHADAS		INDICAÇÃO DE EIXOS
	INDICAÇÃO DE PORTAS E JANELAS		INDICAÇÃO DE ELEMENTOS (BANCADAS, PRATELEIRAS E ETC.)

MAPA DE ESQUADRIAS

LEGENDA DE JANELAS - JANELAS ALUMÍNIO

REF.	Dimensões (cm)	Área(m²)	Quant.	Vol(m³)	h do peitoril(cm)	Tipo	AMBIENTES
JA-1	70 x 128	0,896	01	1,78	90 cm - guilhotina	Lactário*	
JA-2	110 x 195	2,145	01	2,145	70 cm - guilhotina	Cozinha*	
JA-3	140 x 115	1,61	01	1,61	100 cm - fixo	Amamentação	
JA-4	140 x 195	2,73	01	2,73	70 cm - guilhotina	Cozinha*	
JA-4	200 x 105	2,10	01	2,10	90 e 110 cm - fixo	Secretaria	
JA-4	210 x 90	1,89	01	1,89	215 cm - maxm-ar	Depósito	
JA-7	210 x 75	1,575	08	12,60	190 cm - maxm-ar	San. inf., Frigorífico, Cozinha, Lavand., Despensa, Cozinha*	
JA-8	210 x 100	2,10	04	8,40	165 cm - maxm-ar	Amamentação, PNE Infantil, Almoxarifado, Lactário*	
JA-9	210 x 150	3,15	02	6,30	115 cm - maxm-ar	Administração e Sala dos professores/reunões	
JA-9	70 x 75	0,525	02	1,05	191 cm - maxm-ar	Sanitários PNE fem. e masc.	
JA-11	140 x 75	1,05	05	5,25	190 cm - maxm-ar	Cozinha*, Vestiários fem. e masc. e Rouparia	
JA-10	420 x 50	2,10	02	4,20	215 cm - maxm-ar	Pré-escola 2, Creche III	
JA-10	560 x 100	5,60	03	16,80	165 cm - maxm-ar	Creche I, Creche II, Creche III e Pré-escola 1 e 2	

*AS JANELAS DA COZINA E LACTÁRIO DEVEM PREFERIR TELA

01 AGOSTO/2016 Alteração paredes - shaft para tubulação hidráulica e detalhamento. Correções de incompatibilidades.
 N.º: DATA: DESCRIÇÃO:
 CONTROLE DE REVISÕES

FNDE Fundo Nacional de Desenvolvimento da Educação
Ministério da Educação
GOVERNO FEDERAL BRASIL
 PÁTRIA EDUCADORA

PROJETO PADRÃO - FNDE

PROPRIETÁRIO: _____
 ENDEREÇO: _____
 MUNICÍPIO - UF: _____
 PROPRIETÁRIO: _____
 RESP. TÉCNICO: _____ CREA _____
 AUTOR DO PROJETO: _____ CAU _____

DLFO: _____ CREA _____
 RA: _____
 OBSERVAÇÕES: _____

PROGRAMA PROINFÂNCIA - PROJETO TIPO 2
PROJETO DE ARQUITETURA

COORDENAÇÃO CGEST - Coordenação Geral de Infraestrutura Educacional	DETALHAMENTO DE ESQUADRIAS JANELAS	ARQ
REVISÃO R.00 R.01	ESCALA INDICADA DATA EMISSÃO AGOSTO/2016	PRANCHA 15/34
FORMATO A1 (841x594)		

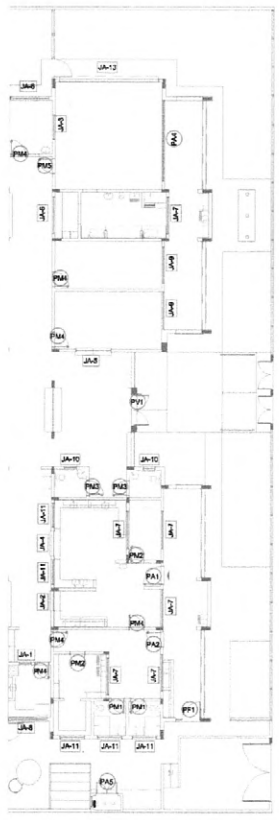

3 MAPA DE ESQUADRIAS
 ESCALA 1/200



NOTAS

- MEDIDAS E NÍVEIS EM METROS;
- VERIFICAR POSIÇÃO EXATA DOS PILARES NO PROJETO ESTRUTURAL;
- VERIFICAR DETALHES CONSTRUTIVOS PERTINENTES NAS PRANCHAS DE DETALHAMENTO;
- EM CASO DE CONFLITO DE INFORMAÇÕES ENTRE O PROJETO GRÁFICO E O MEMORIAL DESCRITIVO, PREVALECE A INFORMAÇÃO CONTIDA NOS DESENHOS;
- ALTERAÇÕES NESTE PROJETO SOMENTE COM AUTORIZAÇÃO EXPRESSA DO FND E

REFERÊNCIAS:

- PLANILHA DE QUANTITATIVOS;
- MEMORIAL DESCRITIVO E ESPECIFICAÇÕES TÉCNICAS

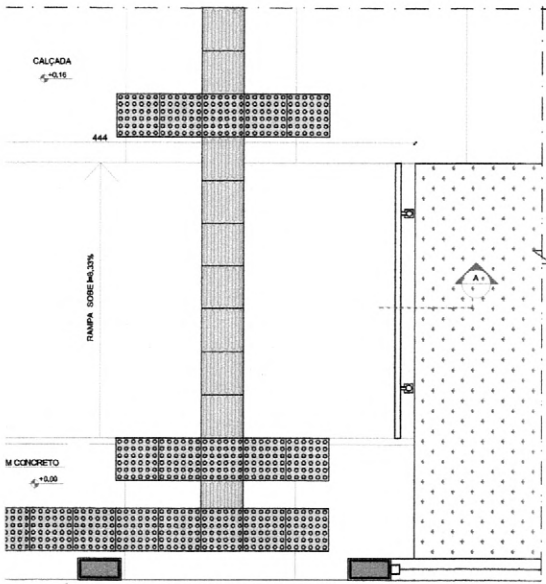

3 PLANTA BAIXA - RAMPA
ESCALA 1/25

LEGENDA:

	INDICAÇÃO NÍVEIS PLANTA E CORTE		INDICAÇÃO DE VISTAS
	INDICAÇÃO DE CORTES		ESPECIFICAÇÕES DE MATERIAIS
	INDICAÇÃO DE FACHADAS		INDICAÇÃO DE EIXOS
	INDICAÇÃO DE PORTAS E JANELAS		INDICAÇÃO DE ELEMENTOS (BANCADAS, PRATELEIRAS E ETC.)

01 AGOSTO/2016 Alteração paredes - shaft para tubulação hidráulica e detalhamento.
Correções de incompatibilidades.

N.º: DATA: DESCRIÇÃO:
CONTROLE DE REVISÕES

FNDE *Fundo Nacional de Desenvolvimento da Educação* **Ministério da Educação** **GOVERNO FEDERAL BRASIL** **PÁTRIA EDUCADORA**

PROJETO PADRÃO - FNDE

PROPRIETÁRIO: _____

ENDEREÇO: _____

MUNICÍPIO - UF: _____

PROPRIETÁRIO _____

RESP. TÉCNICO _____ CREA _____

AUTOR DO PROJETO _____ CAU _____

DLFO	CREA
	RA

OBSERVAÇÕES:

PROGRAMA PROINFÂNCIA - PROJETO TIPO 2

PROJETO DE ARQUITETURA

COORDENAÇÃO CGEST - Coordenação Geral de Infraestrutura Educacional	DETALHAMENTO MASTROS PARA BANDEIRAS RAMPA		ARQ
	REVISÃO R.00 R.01	ESCALA INDICADA DATA EMISSÃO AGOSTO/2016	
FORMATO A1 (841x594)			

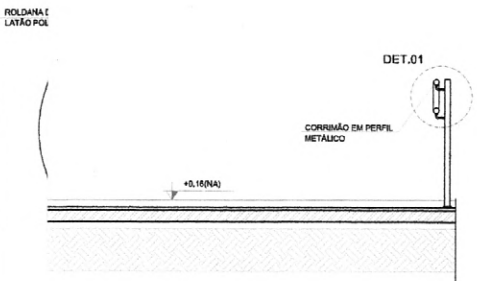

4 CORTE AA
ESCALA 1/25

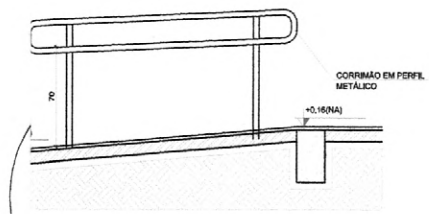

5 CORTE BB
ESCALA 1/25



NOTAS

- MEDIDAS E NÍVEIS EM METROS;
- VERIFICAR POSIÇÃO EXATA DOS PILARES NO PROJETO ESTRUTURAL;
- VERIFICAR DETALHES CONSTRUTIVOS PERTINENTES NAS PRANCHAS DE DETALHAMENTO;
- EM CASO DE CONFLITO DE INFORMAÇÕES ENTRE O PROJETO GRÁFICO E O MEMORIAL DESCRITIVO, PREVALECE A INFORMAÇÃO CONTIDA NOS DESENHOS;
- ALTERAÇÕES NESTE PROJETO SOMENTE COM AUTORIZAÇÃO EXPRESSA DO FNDE

REFERÊNCIAS:

- PLANILHA DE QUANTITATIVOS;
- MEMORIAL DESCRITIVO E ESPECIFICAÇÕES TÉCNICAS

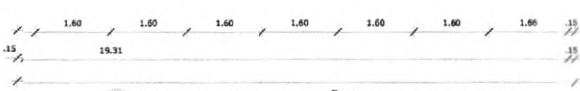
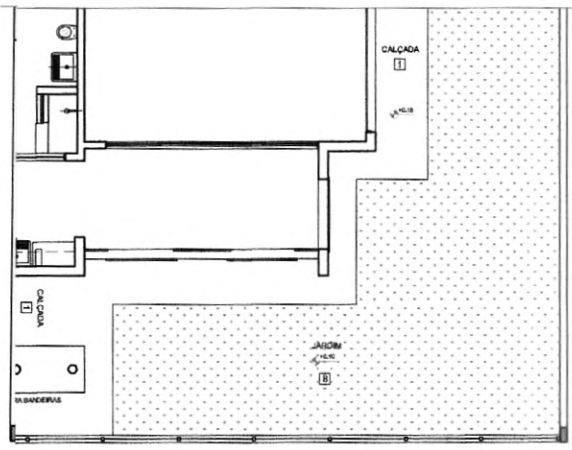

1 PLANTA BAIXA - PORTÕES E FECHAMENTOS
ESCALA 1/75

especificação do material (verificar)

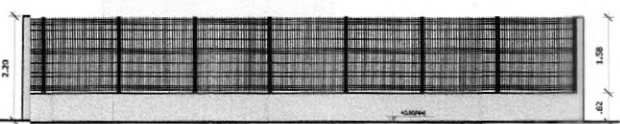

entaria com reboco e pintura cor - clara claro

2 VISTA - PORTÕES E FECHAMENTOS
ESCALA 1/75

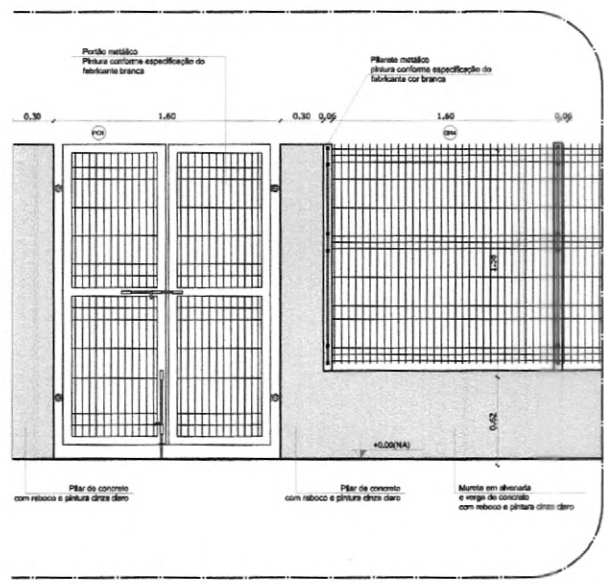

5 AMPLIAÇÃO - PORTÃO DE ACESSO
ESCALA 1/25

LEGENDA:

	INDICAÇÃO NÍVEIS PLANTA E CORTE		INDICAÇÃO DE VISTAS
	INDICAÇÃO DE CORTES		ESPECIFICAÇÕES DE MATERIAIS
	INDICAÇÃO DE FACHADAS		INDICAÇÃO DE EIXOS
	INDICAÇÃO DE PORTAS E JANELAS		INDICAÇÃO DE ELEMENTOS (BANCADAS, PRATELEIRAS E ETC.)

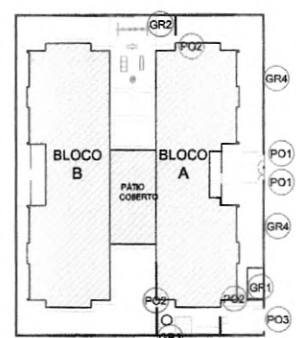

CROQUI DE REFERÊNCIA

01 AGOSTO/2016 Alteração paredes - shaft para tubulação hidráulica e detalhamento. Correções de incompatibilidades.

N.º: DATA: DESCRIÇÃO:

CONTROLE DE REVISÕES

FNDE Fundo Nacional de Desenvolvimento da Educação

Ministério da Educação

GOVERNO FEDERAL **BRASIL** PAÍS RICO É PAÍS SEM POBREZA

PROJETO PADRÃO - FNDE

PROPRIETÁRIO: _____

ENDEREÇO: _____

MUNICÍPIO - UF: _____

PROPRIETÁRIO _____

RESP. TÉCNICO _____ CREA _____

AUTOR DO PROJETO _____ CAU _____

DLFO _____ CREA _____

RA _____

OBSERVAÇÕES:

PROGRAMA PROINFÂNCIA - PROJETO TIPO 2
PROJETO DE ARQUITETURA

COORDENAÇÃO CGEST - Coordenação Geral de Infraestrutura Educacional	DETALHAMENTO GRADIS E PORTÕES	ARQ
REVISÃO R.00 R.01	ESCALA INDICADA DATA EMISSÃO AGOSTO/2016	FRANCHA 17/34
FORMATO A1 (841X594)		

OBSERVAÇÃO

ESTE PROJETO NÃO ESTÁ INCLUSO NO ESCOPO DO PROJETO PADRÃO FNDE CRECHE PROINFÂNCIA TIPO 2, PORTANTO O MESMO SERVIRÁ APENAS COMO SUGESTÃO.

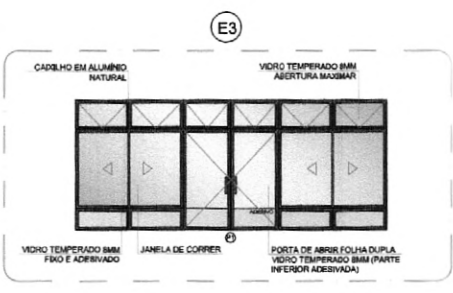
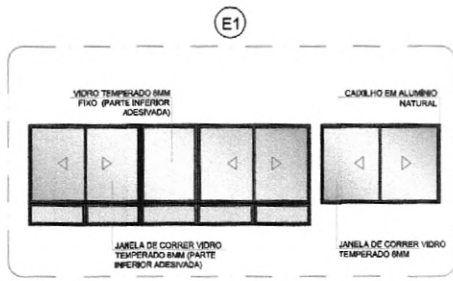

4 DETALHE
ESCALA 1/75

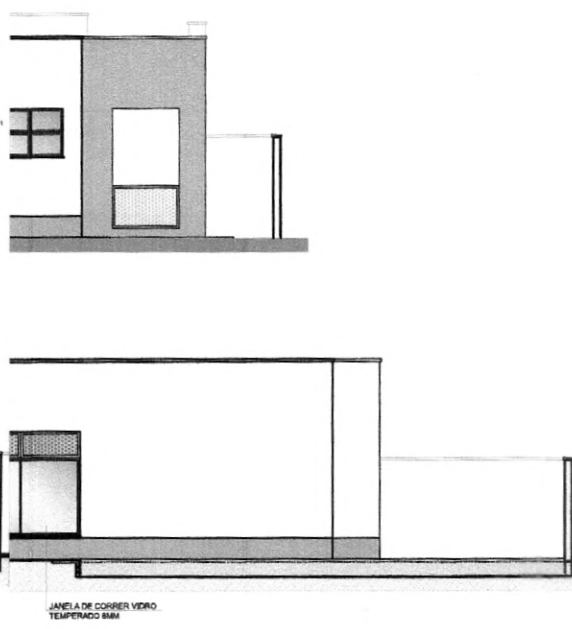

NOTAS

- MEDIDAS E NÍVEIS EM METROS;
- VERIFICAR POSIÇÃO EXATA DOS PILARES NO PROJETO ESTRUTURAL;
- VERIFICAR DETALHES CONSTRUTIVOS PERTINENTES NAS PRANCHAS DE DETALHAMENTO;
- EM CASO DE CONFLITO DE INFORMAÇÕES ENTRE O PROJETO GRÁFICO E O MEMORIAL DESCRITIVO, PREVALECE A INFORMAÇÃO CONTIDA NOS DESENHOS;
- ALTERAÇÕES NESTE PROJETO SOMENTE COM AUTORIZAÇÃO EXPRESSA DO FNDE

REFERÊNCIAS:

- PLANILHA DE QUANTITATIVOS;
- MEMORIAL DESCRITIVO E ESPECIFICAÇÕES TÉCNICAS

LEGENDA:

	INDICAÇÃO NÍVEIS PLANTA E CORTE		INDICAÇÃO DE VISTAS
	INDICAÇÃO DE CORTES		ESPECIFICAÇÕES DE MATERIAIS
	INDICAÇÃO DE FACHADAS		INDICAÇÃO DE EIXOS
	INDICAÇÃO DE PORTAS E JANELAS		INDICAÇÃO DE ELEMENTOS (BANCADAS, PRATELEIRAS E ETC.)

01 AGOSTO/2016 Alteração paredes - shaft para tubulação hidráulica e detalhamento.
Correções de incompatibilidades.

N.º DATA: DESCRIÇÃO:

CONTROLE DE REVISÕES

FNDE Fundo Nacional de Desenvolvimento da Educação		Ministério da Educação	GOVERNO FEDERAL BRASIL PÁTRIA EDUCADORA
PROJETO PADRÃO - FNDE			
PROPRIETÁRIO: _____			
ENDEREÇO: _____			
MUNICÍPIO - UF: _____			
PROPRIETÁRIO _____			
RESP. TÉCNICO _____		CREA _____	
AUTOR DO PROJETO _____		CAU _____	
DLFO _____		CREA _____	
		RA _____	
OBSERVAÇÕES:			
PROGRAMA PROINFÂNCIA - PROJETO TIPO 2			
PROJETO DE ARQUITETURA			
COORDENAÇÃO CGEST - Coordenação Geral de Infraestrutura Educacional		PÁTIO COBERTO SUGESTÃO DE FECHAMENTO PARA REGIÕES FRIAS	
		ARQ	
FORMATO A1(841x594)	REVISÃO R.00 R.01	ESCALA INDICADA DATA EMISSÃO AGOSTO/2016	PRANCHA 18/34



NOTAS

- MEDIDAS E NÍVEIS EM METROS;
- VERIFICAR POSIÇÃO EXATA DOS PILARES NO PROJETO ESTRUTURAL;
- VERIFICAR DETALHES CONSTRUTIVOS PERTINENTES NAS FRANCHAS DE DETALHAMENTO;
- EM CASO DE CONFLITO DE INFORMAÇÕES ENTRE O PROJETO GRÁFICO E O MEMORIAL DESCRITIVO, PREVALECE A INFORMAÇÃO CONTIDA NOS DESENHOS;
- ALTERAÇÕES NESTE PROJETO SOMENTE COM AUTORIZAÇÃO EXPRESSA DO FNDE

REFERÊNCIAS:

- PLANILHA DE QUANTITATIVOS;
- MEMORIAL DESCRITIVO E ESPECIFICAÇÕES TÉCNICAS

LEGENDA:

	INDICAÇÃO NÍVEIS PLANTA E CORTE		INDICAÇÃO DE VISTAS
	INDICAÇÃO DE CORTES		ESPECIFICAÇÕES DE MATERIAIS
	INDICAÇÃO DE FACHADAS		INDICAÇÃO DE EIXOS
	INDICAÇÃO DE PORTAS E JANELAS		INDICAÇÃO DE ELEMENTOS (BANCADAS, PRATELEIRAS E ETC.)

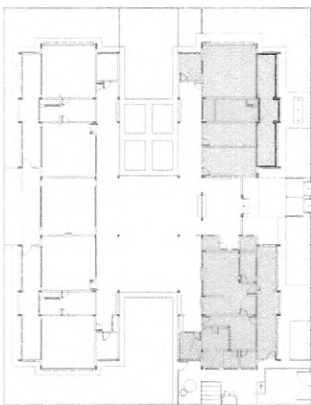

CROQUI DE REFERÊNCIA

01 AGOSTO/2016 Alteração paredes - shaft para tubulação hidráulica e detalhamento. Correções de incompatibilidades.

N.º: DATA: DESCRIÇÃO:

CONTROLE DE REVISÕES

FNDE Fundo Nacional de Desenvolvimento da Educação | **Ministério da Educação** | **GOVERNO FEDERAL BRASIL** PÁTRIA EDUCADORA

PROJETO PADRÃO - FNDE

PROPRIETÁRIO: _____

ENDEREÇO: _____

MUNICÍPIO - UF: _____

PROPRIETÁRIO _____

RESP. TÉCNICO **CREA**

AUTOR DO PROJETO **CAU**

DILFO	CREA
	RA

OBSERVAÇÕES:

PROGRAMA PROINFÂNCIA - PROJETO TIPO 2

PROJETO DE ARQUITETURA

COORDENAÇÃO CGEST - Coordenação Geral de Infraestrutura Educacional	AMPLIAÇÃO DO BLOCO A FRALDÁRIO	ARQ
REVISÃO R.00 R.01	ESCALA INDICADA DATA EMISSÃO AGOSTO/2016	FRANCHA 19/35
FORMATO A1(841x594)		

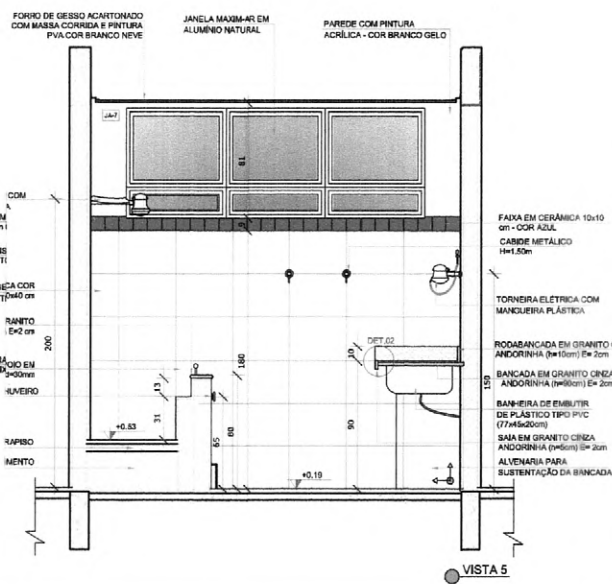
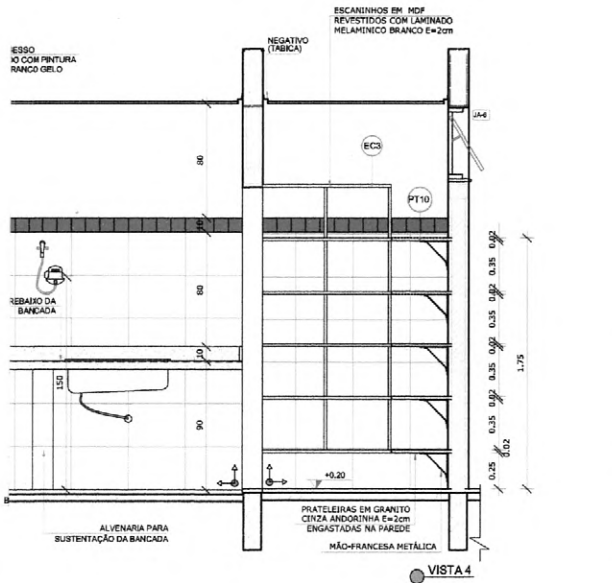
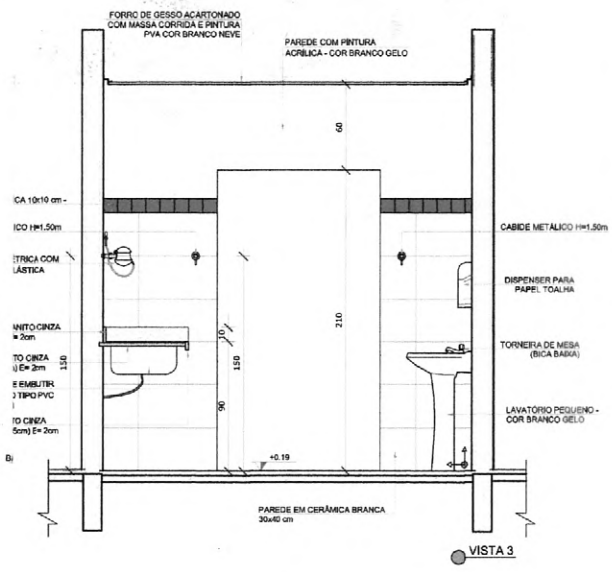

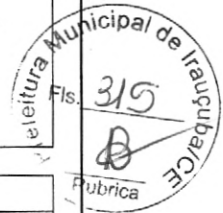

NOTAS

- MEDIDAS E NÍVEIS EM METROS;
- VERIFICAR POSIÇÃO EXATA DOS PILARES NO PROJETO ESTRUTURAL;
- VERIFICAR DETALHES CONSTRUTIVOS PERTINENTES NAS PRANCHAS DE DETALHAMENTO;
- EM CASO DE CONFLITO DE INFORMAÇÕES ENTRE O PROJETO GRÁFICO E O MEMORIAL DESCRITIVO, PREVALECE A INFORMAÇÃO CONTIDA NOS DESENHOS;
- ALTERAÇÕES NESTE PROJETO SOMENTE COM AUTORIZAÇÃO EXPRESSA DO FNDE

REFERÊNCIAS:

- PLANILHA DE QUANTITATIVOS;
- MEMORIAL DESCRITIVO E ESPECIFICAÇÕES TÉCNICAS

LEGENDA:			
	INDICAÇÃO NÍVEIS PLANTA E CORTE		INDICAÇÃO DE VISTAS
	INDICAÇÃO DE CORTES		ESPECIFICAÇÕES DE MATERIAIS
	INDICAÇÃO DE FACHADAS		INDICAÇÃO DE EIXOS
	INDICAÇÃO DE PORTAS E JANELAS		INDICAÇÃO DE ELEMENTOS (BANCADAS, PRATELEIRAS E ETC.)



CROQUI DE REFERÊNCIA

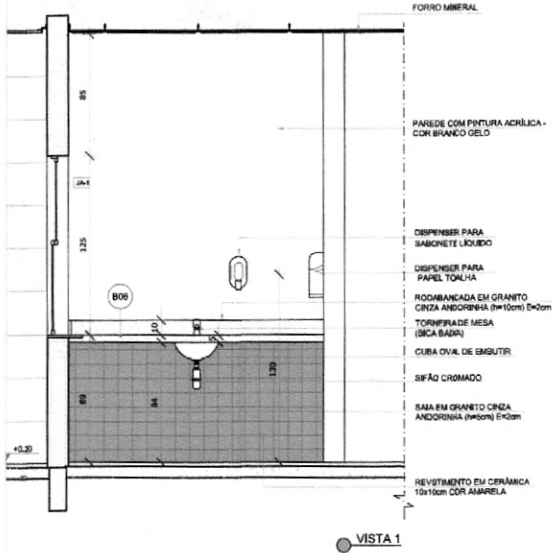

VISTA 1

- FORNO MINERAL
- PAREDE COM PINTURA ACRÍLICA - COR BRANCO GELO
- DISPENSER PARA SABONETE LÍQUIDO
- DISPENSER PARA PAPEL TOALHA
- RODABANDA EM GRANITO CINZA ANDORINHA (10x10cm) 50cm
- TORNIFEIRA MESA (BICA BADA)
- CUBA OVAL DE EMBUTIR
- SIFÃO CRIMADO
- SALA EM GRANITO CINZA ANDORINHA (10x10cm) 50cm
- REVESTIMENTO EM CERÂMICA 10x10cm COR AMARELA

PRATELEIRA (PTS) EM GRANITO CINZA ANDORINHA 50cm FIXADAS COM NÍVEIS-FRANJAS METÁLICAS

TORNIFEIRA DE MESA (BICA ALTA)

CUBA DE INOX DE EMBUTIR (40x24x17cm)

SOCO EM ALVIMARIA (10x10cm) REVESTIDO COM CERÂMICA BRANCA 42x42cm

TA 2

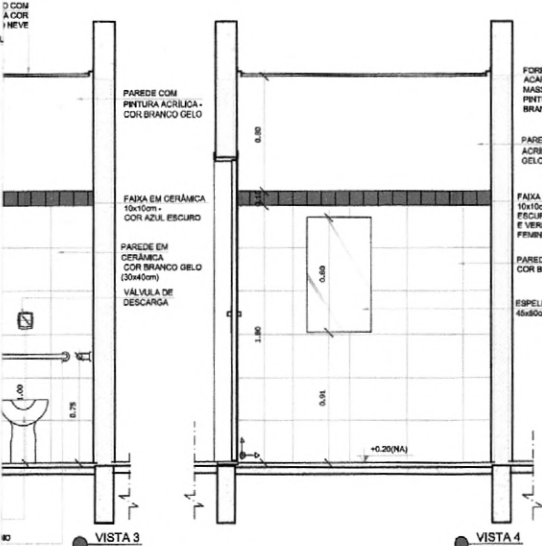

VISTA 3

VISTA 4

01 AGOSTO/2016 Alteração paredes - shaft para tubulação hidráulica e detalhamento. Correções de incompatibilidades.
 N.º: DATA: DESCRIÇÃO:
 CONTROLE DE REVISÕES



PROJETO PADRÃO - FNDE

PROPRIETÁRIO: _____
 ENDEREÇO: _____
 MUNICÍPIO - UF: _____
 PROPRIETÁRIO: _____
 RESP. TÉCNICO: _____ **CREA** _____
 AUTOR DO PROJETO: _____ **CAU** _____

DLFO: _____ CREA: _____
 RA: _____

OBSERVAÇÕES:

PROGRAMA PROINFÂNCIA - PROJETO TIPO 2
PROJETO DE ARQUITETURA

COORDENAÇÃO CGEST - Coordenação Geral de Infraestrutura Educacional	AMPLIAÇÃO DO BLOCO A LACTÁRIO, HIGIENIZAÇÃO, SANITÁRIOS PNE FEM. E SANITÁRIO PNE MASC.		ARQ
	REVISÃO R.00 R.01	ESCALA 1/25 DATA EMISSÃO AGOSTO/2016	
FORMATO A1(841x594)			

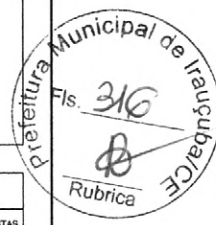

NOTAS

- MEDIDAS E NÍVEIS EM METROS;
- VERIFICAR POSIÇÃO EXATA DOS PILARES NO PROJETO ESTRUTURAL;
- VERIFICAR DETALHES CONSTRUTIVOS PERTINENTES NAS FRANJAS DE DETALHAMENTO;
- EM CASO DE CONFLITO DE INFORMAÇÕES ENTRE O PROJETO GRÁFICO E O MEMORIAL DESCRITIVO, PREVALECE A INFORMAÇÃO CONTIDA NOS DESENHOS;
- ALTERAÇÕES NESTE PROJETO SOMENTE COM AUTORIZAÇÃO EXPRESSA DO FNDE

REFERÊNCIAS:

- PLANILHA DE QUANTITATIVOS;
- MEMORIAL DESCRITIVO E ESPECIFICAÇÕES TÉCNICAS

LEGENDA:

	INDICAÇÃO NÍVEIS PLANTA E CORTE		INDICAÇÃO DE VISTAS
	INDICAÇÃO DE CORTES		ESPECIFICAÇÕES DE MATERIAIS
	INDICAÇÃO DE FACHADAS		INDICAÇÃO DE EIXOS
	INDICAÇÃO DE PORTAS E JANELAS		INDICAÇÃO DE ELEMENTOS (BANCADAS, PRATELEIRAS E ETC.)

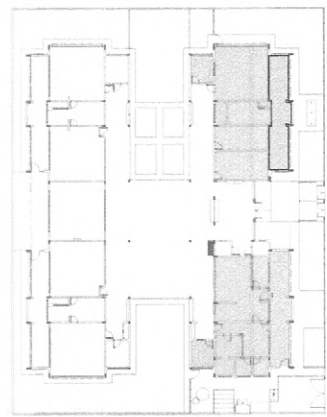

CROQUI DE REFERÊNCIA

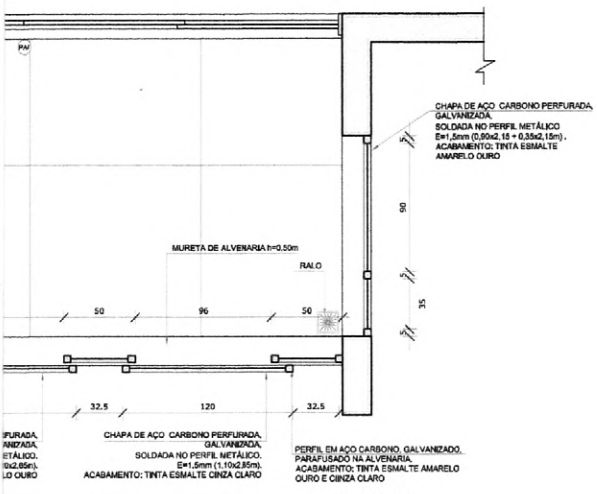

PLANTA BAIXA

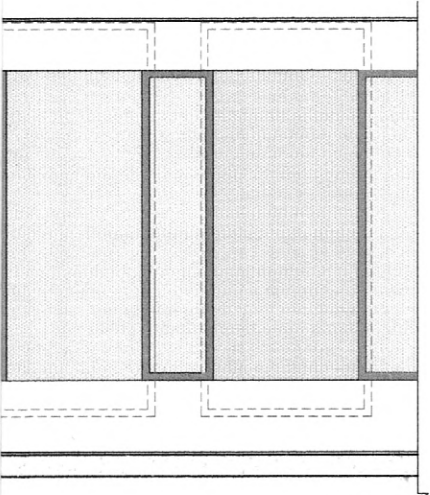

VISTA 2

01 AGOSTO/2018 Alteração paredes - shaft para tubulação hidráulica e detalhamento. Correções de incompatibilidades.
 N.º: DATA: DESCRIÇÃO:
 CONTROLE DE REVISÕES

FNDE *Fundo Nacional de Desenvolvimento da Educação* **Ministério da Educação** **GOVERNO FEDERAL BRASIL** **PÁTRIA EDUCADORA**

PROJETO PADRÃO - FNDE

PROPRIETÁRIO: _____
 ENDEREÇO: _____
 MUNICÍPIO - UF: _____

PROPRIETÁRIO _____
 RESP. TÉCNICO _____ CREA _____
 AUTOR DO PROJETO _____ OAB _____

DILFO	CREA
	RA

OBSERVAÇÕES:

PROGRAMA PROINFÂNCIA - PROJETO TIPO 2
PROJETO DE ARQUITETURA

COORDENAÇÃO CGEST - Coordenação Geral de Infraestrutura Educacional	AMPLIAÇÃO DO BLOCO A LAVA MÃOS E SOLÁRIOS		ARQ
	REVISÃO R.00 R.01	ESCALA 1/25 DATA EMISSÃO AGOSTO/2018	
FORMATO A1(841x594)			

ÇÃO

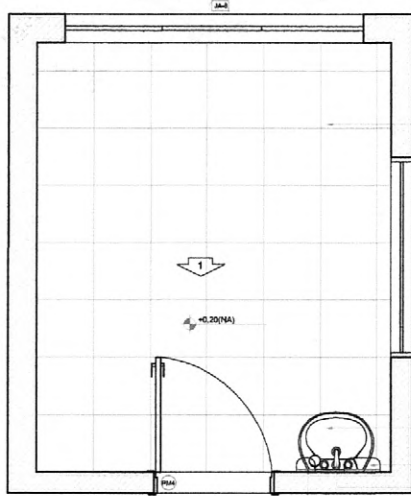

PISO EM CERÂMICA BRANCA ANTIDERRAPANTE (40x40cm)

LAVATÓRIO PEQUENO COM COLUNA - COR BRANCO GELO
 DISPENSER PARA PAPEL TOALHA
 TORNEIRA DE MESA (BICA BAIXA)
 DISPENSER PARA SABONETE LÍQUIDO

PLANTA BAIXA

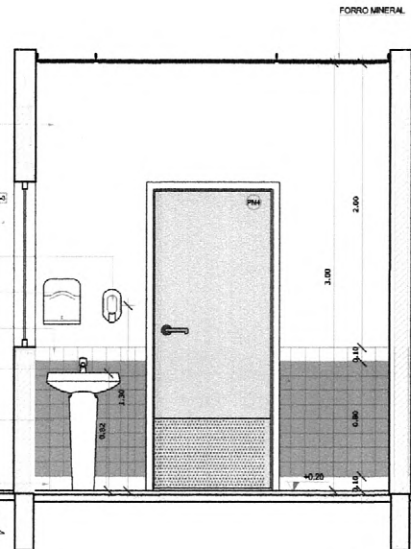

VISTA 1

JANELA COM VIDRO FIXO

PAREDE COM PINTURA ACRÍLICA - COR BRANCO GELO
 VENTILADOR DE PAREDE

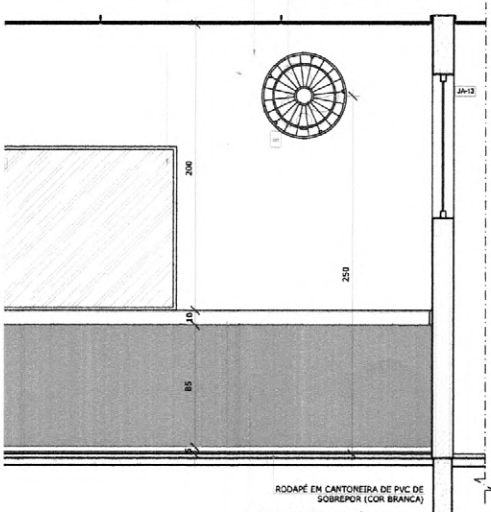

VISTA 2

NOTAS

- MEDIDAS E NÍVEIS EM METROS;
- VERIFICAR POSIÇÃO EXATA DOS PILARES NO PROJETO ESTRUTURAL;
- VERIFICAR DETALHES CONSTRUTIVOS PERTINENTES NAS PRANCHAS DE DETALHAMENTO;
- EM CASO DE CONFLITO DE INFORMAÇÕES ENTRE O PROJETO GRÁFICO E O MEMORIAL DESCRITIVO, PREVALECE A INFORMAÇÃO CONTIDA NOS DESENHOS;
- ALTERAÇÕES NESTE PROJETO SOMENTE COM AUTORIZAÇÃO EXPRESSA DO FNDE

REFERÊNCIAS:

- PLANILHA DE QUANTITATIVOS;
- MEMORIAL DESCRITIVO E ESPECIFICAÇÕES TÉCNICAS



LEGENDA:

	INDICAÇÃO NÍVEIS PLANTA E CORTE		INDICAÇÃO DE VISTAS
	INDICAÇÃO DE CORTES		ESPECIFICAÇÕES DE MATERIAS
	INDICAÇÃO DE FACHADAS		INDICAÇÃO DE EIXOS
	INDICAÇÃO DE PORTAS E JANELAS		INDICAÇÃO DE ELEMENTOS (BANCADAS, PRATELEIRAS E ETC.)

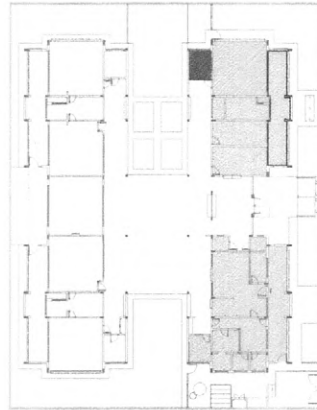

CROQUI DE REFERÊNCIA

DI: AGOSTO/2016
 N.º: DATA:
 CONTROLE DE REVISÕES

Alteração paredes - shaft para tubulação hidráulica e detalhamento.
 Correções de incompatibilidades.
 DESCRIÇÃO:

FNDE *Fundo Nacional de Desenvolvimento da Educação*

Ministério da Educação

GOVERNO FEDERAL
BRASIL
 PÁTRIA EDUCADORA

PROJETO PADRÃO - FNDE

PROPRIETÁRIO: _____

ENDEREÇO: _____

MUNICÍPIO - UF: _____

PROPRIETÁRIO _____

RESP. TÉCNICO _____

CREA _____

AUTOR DO PROJETO _____

CAU _____

DLFO	CREA
	RA

OBSERVAÇÕES:

PROGRAMA PROINFÂNCIA - PROJETO TIPO 2
 PROJETO DE ARQUITETURA

COORDENAÇÃO CGEST - Coordenação Geral de Infraestrutura Educacional	AMPLIAÇÃO DO BLOCO A CRECHE I E AMAMENTAÇÃO	ARQ
FORMATO A1(841x594)	REVISÃO R.00 R.01	ESCALA 1/25 DATA EMISSÃO AGOSTO/2016
		FRANCHA 22/35

NOTAS

- MEDIDAS E NÍVEIS EM METROS;
- VERIFICAR POSIÇÃO EXATA DOS PILARES NO PROJETO ESTRUTURAL;
- VERIFICAR DETALHES CONSTRUTIVOS PERTINENTES NAS PRANCHAS DE DETALHAMENTO;
- EM CASO DE CONFLITO DE INFORMAÇÕES ENTRE O PROJETO GRÁFICO E O MEMORIAL DESCRITIVO, PREVALEÇA A INFORMAÇÃO CONTIDA NOS DESENHOS;
- ALTERAÇÕES NESTE PROJETO SOMENTE COM AUTORIZAÇÃO EXPRESSA DO FNDE

REFERÊNCIAS:

- PLANILHA DE QUANTITATIVOS;
- MEMORIAL DESCRITIVO E ESPECIFICAÇÕES TÉCNICAS

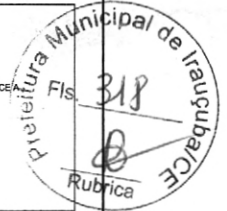

LEGENDA:			
	INDICAÇÃO NÍVEIS PLANTA E CORTE		INDICAÇÃO DE VISTAS
	INDICAÇÃO DE CORTES		ESPECIFICAÇÕES DE MATERIAIS
	INDICAÇÃO DE FACHADAS		INDICAÇÃO DE EIXOS
	INDICAÇÃO DE PORTAS E JANELAS		INDICAÇÃO DE ELEMENTOS (BANCADAS, PRATELEIRAS E ETC.)



CROQUI DE REFERÊNCIA

01	AGOSTO/2016	Alteração paredes - shaft para tubulação hidráulica e detalhamento. Correções de incompatibilidades.
N.º:	DATA:	DESCRIÇÃO:
CONTROLE DE REVISÕES		

FNDE *Fundo Nacional de Desenvolvimento da Educação* **Ministério da Educação** **GOVERNO FEDERAL BRASIL** **PÁTRIA EDUCADORA**

PROJETO PADRÃO - FNDE

PROPRIETÁRIO: _____

ENDEREÇO: _____

MUNICÍPIO - UF: _____

PROPRIETÁRIO: _____

RESP. TÉCNICO: _____ CREA _____

AUTOR DO PROJETO: _____ CAD _____

DLFO: _____ CREA _____

RA: _____

OBSERVAÇÕES:

PROGRAMA PROINFÂNCIA - PROJETO TIPO 2
PROJETO DE ARQUITETURA

COORDENAÇÃO CGEST - Coordenação Geral de Infraestrutura Educacional	AMPLIAÇÃO BLOCO A COZINHA	ARQ
REVISÃO R.00 R.01	ESCALA 1/25 DATA EMISSÃO AGOSTO/2016	PRANCHA 23/34
FORMATO A1(841x594)		

JÁ EM GRANITO CINZA
884

la de
rios

PLANTA BAIXA

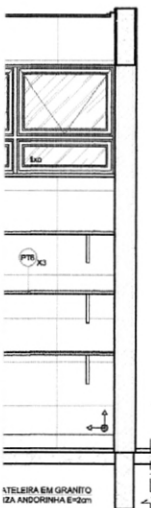

ATELIERA EM GRANITO
12A ANDORINHA E-20m

VISTA 4